



ESTADO DA PARAÍBA  
PREFEITURA MUNICIPAL DE CAJAZEIRAS  
COMISSÃO PERMANENTE DE LICITAÇÃO

TOMADA DE PREÇOS Nº 00002/2023

OBJETO: CONTRATAÇÃO DE EMPRESA DO RAMO DE ENGENHARIA CIVIL PARA CONSTRUÇÃO DE CRECHE DO TIPO B, ATRAVES DO TERMO DE CONVENIO Nº 474/2021 CELEBRADO ENTRE A PREFEITURA MUNICIPAL DE CAJAZEIRAS E O GOVERNO DO ESTADO DA PARAIBA.

MAXICASA COMÉRCIO CONSTRUÇÕES E SERVIÇOS LTDA  
CNPJ Nº 03.278.968/00001-72  
INSCRIÇÃO ESTADUAL Nº 16.125.467-5  
RUA GERALDO GABRIEL DA SILVA, 133 – JARDIM OÁSIS – CAJAZEIRAS - PARAÍBA

# DOCUMENTOS DE HABILITAÇÃO

Cajazeiras, 16 de Março de 2023.

CNPJ Nº 03.278.968/0001-72  
RUA GERALDO GABRIEL DA SILVA, Nº 133 – JARDIM OÁSIS – CAJAZEIRAS - PARAÍBA



ESTADO DA PARAÍBA  
PREFEITURA MUNICIPAL DE CAJAZEIRAS  
COMISSÃO PERMANENTE DE LICITAÇÃO

TOMADA DE PREÇOS Nº 00002/2023

OBJETO: CONTRATAÇÃO DE EMPRESA DO RAMO DE ENGENHARIA CIVIL PARA CONSTRUÇÃO DE CRECHE DO TIPO B, ATRAVES DO TERMO DE CONVENIO Nº 474/2021 CELEBRADO ENTRE A PREFEITURA MUNICIPAL DE CAJAZEIRAS E O GOVERNO DO ESTADO DA PARAIBA.

MAXICASA COMÉRCIO CONSTRUÇÕES E SERVIÇOS LTDA  
CNPJ Nº 03.278.968/00001-72  
INSCRIÇÃO ESTADUAL Nº 16.125.467-5  
RUA GERALDO GABRIEL DA SILVA, 133 - JARDIM OÁSIS - CAJAZEIRAS - PARAÍBA

TERMO DE ABERTURA DOS DOCUMENTOS DE HABILITAÇÃO

MAXICASA COMÉRCIO CONSTRUÇÕES E SERVIÇOS LTDA, inscrita no CNPJ nº 03.278.968/0001-72, Inscrição Estadual nº 16.125.467-5, estabelecida na Rua Geraldo Gabriel da Silva, nº 133 - Bairro Jardim Oásis - Cajazeiras - Paraíba, através de seu Representante Legal a Senhora **RAFAELA MARIA MEDEIROS DE SOUZA**, empresária, portadora da Carteira de Identidade - RG nº 3.148.217 SSP/PB e do CPF nº 074.897.864-01, residente e domiciliada na Rua José Leôncio da Silva, S/N - Jardim Primavera - Cajazeiras - Paraíba, VEM ABRIR ESTE CADERNO DE DOCUMENTOS DE HABILITAÇÃO DA **TOMADA DE PREÇOS Nº 00002/2023 CUJO OBJETO É A CONTRATAÇÃO DE EMPRESA DO RAMO DE ENGENHARIA CIVIL PARA CONSTRUÇÃO DE CRECHE DO TIPO B, ATRAVES DO TERMO DE CONVENIO Nº 474/2021 CELEBRADO ENTRE A PREFEITURA MUNICIPAL DE CAJAZEIRAS E O GOVERNO DO ESTADO DA PARAIBA.**CONTENDO ESTE CADERNO DE HABILITAÇÃO. 277 PÁGINAS.

NUMERADAS DE 01 A 277

Cajazeiras, 13 de Março de 2023.

RAFAELA  
MARIA  
MEDEIROS DE  
SOUZA:07489  
786401

Assinado de forma  
digital por RAFAELA  
MARIA MEDEIROS DE  
SOUZA:07489786401  
Dados: 2023.03.13  
10:16:31 -03'00'





ESTADO DA PARAÍBA  
 PREFEITURA MUNICIPAL DE CAJAZEIRAS  
 COMISSÃO PERMANENTE DE LICITAÇÃO



CERTIFICADO DE INSCRIÇÃO DE FORNECEDORES E PRESTADORES DE SERVIÇOS

NÚMERO DE INSCRIÇÃO 03.278.968/0001-72		NOME MAXICASA COMERCIO CONSTRUCOES E SERVICOS LTDA. - ME	
LOGRADOURO R GERALDO GABRIEL DA SILVA			NÚMERO 133
CEP 58900-000	BAIRRO JARDIM OASIS	MUNICÍPIO CAJAZEIRAS	UF PB
COMPLEMENTO TERREOTERREO		INSCRIÇÃO ESTADUAL 161254675	
CÓDIGO E DESCRIÇÃO DAS ATIVIDADES ECONÔMICAS 41.20-4-00 - Construção de edifícios			
OBJETIVO - DIVERSOS - CONSTRUTORES PNEUS E PEÇAS PARA VEÍCULOS E MÁQUINAS PESADAS REVENDA E LOCAÇÃO DE VEÍCULOS E MÁQUINAS PESADAS SERVIÇOS TÉCNICOS ESPECIALIZADOS			
EMIÇÃO 10/03/2023		VALIDADE 180 (cento e oitenta) dias	

*Denyze Gonsalo Furtado*  
 DENYZE GONSALO FURTADO  
 Membro da Comissão Permanente de Licitação

**CARTORIO DE 1º OFÍCIO "DIMAS ANDRIOLA".**  
 RUA BELIZA MARQUES GALVÃO, 44-CENTRO

A presente fotocópia confere com a original exibida nestas Notas. Em test. da verdade.  
 Dou fé. CAJAZEIRAS - PB, 15/03/2023.

**RENELITA DA ROCHA MOESIA**  
 Selo Digital de Realização Tipo Normal C-AOD38470-YMIH  
 Confira o ato em <https://selodigital.tpb.jus.br>  
 EMOLUM.: 2,82 FARPEN: 0,34 FEPJ: 0,52 MP: 0,05





**MAXICASA**

**COMÉRCIO, CONSTRUÇÕES E SERVIÇOS LTDA.**

CONSTRUINDO SONHOS, EDIFICANDO REALIZAÇÕES

ESTADO DA PARAÍBA  
PREFEITURA MUNICIPAL DE CAJAZEIRAS  
COMISSÃO PERMANENTE DE LICITAÇÃO



TOMADA DE PREÇOS Nº 00002/2023

OBJETO: CONTRATAÇÃO DE EMPRESA DO RAMO DE ENGENHARIA CIVIL PARA CONSTRUÇÃO DE CRECHE DO TIPO B, ATRAVÉS DO TERMO DE CONVENIO Nº 474/2021 CELEBRADO ENTRE A PREFEITURA MUNICIPAL DE CAJAZEIRAS E O GOVERNO DO ESTADO DA PARAIBA.

MAXICASA COMÉRCIO CONSTRUÇÕES E SERVIÇOS LTDA  
CNPJ Nº 03.278.968/00001-72  
INSCRIÇÃO ESTADUAL Nº 16.125.467-5  
RUA GERALDO GABRIEL DA SILVA, 133 - JARDIM OÁSIS - CAJAZEIRAS - PARAÍBA

# HABILITAÇÃO

# JURÍDICA

Cajazeiras, 16 de Março de 2023.

CNPJ Nº 03.278.968/0001-72  
RUA GERALDO GABRIEL DA SILVA, Nº 133 - JARDIM OÁSIS - CAJAZEIRAS - PARAÍBA





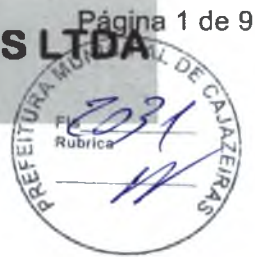

**ALTERAÇÃO CONTRATUAL Nº 07**

**RAFAELA MARIA MEDEIROS DE SOUZA**, brasileira, solteira, nascida em 29/05/1989, empresária, natural de Cajazeiras-PB, portadora da Cédula de Identidade com o RG sob o nº 3.148.217-SSP/PB, e inscrita no Cadastro Nacional de Pessoas Físicas - CNPF (MF) sob o nº 074.897.864-01, residente e domiciliada na Rua José Leôncio da Silva, S/N, Jardim Oásis, CEP. 58.900-000, Cajazeiras-PB.

**CARLOS CLAUDIO PIRES MOREIRA**, brasileiro, divorciado, nascido em 20/12/1966, empresário, natural de Sousa-PB, portador da Cédula de Identidade com o RG sob o nº 1.013.228 - SSP-PB, inscrito no Cadastro Nacional de Pessoas Físicas - CNPF (MF) sob o nº 504.510.304-00, residente e domiciliado na Rua José de Sousa Maciel, 431 - Apto. nº 404, Jardim Oásis, CEP. 58.900-000, Cajazeiras-PB.

Únicos sócios da sociedade empresária sob a forma de sociedade empresária limitada, sob a denominação social de **MAXICASA COMÉRCIO, CONSTRUÇÕES E SERVIÇOS LTDA**, com sede na Rua Geraldo Gabriel da Silva, 133 - Térreo - Bairro Jardim Oásis, na cidade de Cajazeiras - Estado da Paraíba, CEP. 58.900-000, sob o **NIRE 25200341945**, registro em 14 de julho de 1999, inscrita no cadastro nacional de pessoa jurídica - **CNPJ sob o nº 03.278.968/0001-72. RESOLVEM**, por este instrumento de alteração contratual particular de perfeito e comum acordo e na melhor forma de direito, nos termos da Lei nº 10.406 de 10 de janeiro de 2002, assim, alterar o Contrato Social e Aditivos:

**CLÁUSULA 1ª - DA RETIRADA DE SÓCIOS**

**DA RETIRADA DE SÓCIO** - O sócio **CARLOS CLAUDIO PIRES MOREIRA**, qualificado no preâmbulo, retira-se, neste ato da sociedade, cedendo e transferindo por venda suas 3.000 (três mil) quotas de capital na sociedade, para a sócia **RAFAELA MARIA MEDEIROS DE SOUZA**.



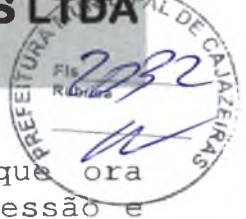

§ Único - O sócio **CARLOS CLAUDIO PIRES MOREIRA**, que ora retira-se da sociedade declara haver recebido pela cessão e transferência das quotas, neste ato, a quantia de R\$ 3.000,00 (três mil reais) da sócia **RAFAELA MARIA MEDEIROS DE SOUZA**.

Declara também haver recebido todos os seus direitos e haveres perante a sociedade, nada mais tendo a reclamar, seja a que título for, nem dos cessionários nem da sociedade, dando-lhes plena, legal, geral e irrevogável quitação.

**CLAUSULA 2ª - DO CAPITAL SOCIAL**

O capital social de R\$ 350.000,00 (trezentos e cinquenta mil reais), representado por 350.000 (trezentos e cinquenta mil) quotas de valor nominal de R\$ 1,00 (um real) cada uma, totalmente integralizado em moeda corrente do país, fica distribuído da seguinte forma:

a) A sócia **RAFAELA MARIA MEDEIROS DE SOUZA**, fartamente supra qualificada, fica com 350.000 (trezentos e cinquenta mil) quotas de valor nominal R\$ 1,00 (um real) cada uma, no valor total de R\$ 350.000,00 (trezentos e cinquenta mil reais), já totalmente integralizado em moeda corrente nacional o que representa 100% (cem por cento) do capital social da empresa.

**PARÁGRAFO 1º:**

A responsabilidade de cada sócio é restrita ao valor de suas quotas, mas todos respondem solidariamente pela integralização do capital social, conforme previsto no art. 1.052 do CC, da Lei nº. 10.406/02.

**CLAUSULA 3ª - DA RATIFICAÇÃO**

Os sócios ratificam em todos os termos, todas as demais cláusulas e condições de seu Contrato Social e Alterações contratuais, não



**MAXICASA COMÉRCIO, CONSTRUÇÕES E SERVIÇOS LTDA**  
CNPJ. 03.278.968/0001-72

Página 3 de 9



expressamente modificados por este instrumento de **Alteração Contratual nº 07**, o qual fará parte integrante daquele documento.

**CLÁUSULA 4ª - DA CONSOLIDAÇÃO DO CONTRATO SOCIAL**

À vista da modificação ora ajustada, consolida-se o Contrato Social e Alterações Contratuais, com a seguinte redação:

**CONTRATO SOCIAL CONSOLIDADO**  
**MAXICASA COMÉRCIO, CONSTRUÇÕES E SERVIÇOS LTDA**  
CNPJ. 03.278.968/0001-72

**RAFAELA MARIA MEDEIROS DE SOUZA**, brasileira, solteira, nascida em 29/05/1989, empresária, natural de Cajazeiras-PB, portadora da Cédula de Identidade com o RG sob o nº 3.148.217-SSP/PB, e inscrita no Cadastro Nacional de Pessoas Físicas - CNPF (MF) sob o nº 074.897.864-01, residente e domiciliada na Rua José Leôncio da Silva, S/N, Jardim Oásis, CEP. 58.900-000, Cajazeiras-PB.

Única sócia da Sociedade Limitada Unipessoal sob a denominação social de **MAXICASA COMÉRCIO, CONSTRUÇÕES E SERVIÇOS LTDA**, com sede à Rua Geraldo Gabriel da Silva, 133 - Térreo - Bairro Jardim Oásis, na cidade de Cajazeiras - Estado da Paraíba, CEP. 58.900-000, registrado na Junta Comercial do Estado da Paraíba - JUCEP, sob o **NIRE 25200341945**, registro em 14 de julho de 1999, inscrita no cadastro nacional de pessoa jurídica - **CNPJ sob o nº 03.278.968/0001-72**. RESOLVE, por este instrumento de alteração contratual particular de perfeito e comum acordo e na melhor forma de direito, nos termos da Lei nº 10.406 de 10 de janeiro de 2002, assim, consolidar o Contrato Social e Aditivos:

**CLÁUSULA 1ª - DA DENOMINAÇÃO SOCIAL E SEDE.**

A sociedade gira sob a denominação social de **MAXICASA COMÉRCIO, CONSTRUÇÕES E SERVIÇOS LTDA**, e tem sede à Rua Geraldo Gabriel





da Silva, 133 - Térreo - Bairro Jardim Oásis, na cidade de Cajazeiras - Estado da Paraíba, CEP. 58.900-000.



**CLÁUSULA 2ª - DO OBJETO SOCIAL.**

**DO OBJETO DA SOCIEDADE** - O Objeto social da sociedade é a construção civil e prestação de serviços, tais como:

CONSTRUCAO DE EDIFICIOS - CASAS RESIDENCIAIS E PREDIOS COMERCIAIS, CONSTRUCAO DE SISTEMA DE ABASTECIMENTO DE AGUA, E SISTEMAS DE ESGOTOS SANITARIOS, OBRAS DE URBANIZACAO-RUAS, PRACAS E CALCADAS, OBRAS DE FUNDACOES, OBRAS DE TERRAPLENAGEM, COLETA DE RESIDUOS NAO PERIGOSOS, COLETA DE RESIDUOS PERIGOSOS, ATIVIDADES DE LIMPEZA, SERVICOS DE PINTURA EM OBRAS DE ENGENHARIA CIVIL, INSTALACAO E MANUTENCAO ELETRICA, PERFURACAO E CONSTRUCAO DE POÇOS DE AGUA, SERVICOS DE PREPARACAO DE CANTEIROS DE OBRAS, OBRAS DE DRENAGEM, CONSTRUCAO DE INSTALACOES DESPORTIVAS TAIS COMO PISTA DE COMPETICAO, QUADRAS ESPORTIVAS E PISCINAS, MONTAGEM DE ESTRUTURAS METALICAS, FABRICACAO DE ARTEFATOS DE CIMENTO PARA USO NA CONSTRUCAO, CONSTRUCAO DE RODOVIAS, SERVICOS DE PINTURA PARA SINALIZACAO EM PISTAS RODOVIARIAS, FABRICACAO DE PRODUTOS DO REFINO DE PETROLEO, CONSTRUCAO DE PONTES, OBRAS DE ACUDES, CONSTRUCAO DE BARRAGENS, LOCACAO DE MEIOS DE TRANSPORTE, EXCETO AUTOMOVEIS, SEM CONDUTOR, LOCACAO DE AUTOMOVEIS SEM CONDUTOR, LOCACAO DE MAQUINAS E EQUIPAMENTOS PARA CONSTRUCAO SEM OPERADOR, EXCETO ANDAIMES.

**CLÁUSULA 3ª - DO CAPITAL SOCIAL**

O capital social da sociedade limitada unipessoal é de R\$ 350.000,00 (trezentos e cinquenta mil reais), representado por 350.000 (trezentos e cinquenta mil) quotas de valor nominal de R\$ 1,00 (um real) cada uma, totalmente integralizado em moeda corrente do país, fica distribuído da seguinte forma:

a) A sócia **RAFAELA MARIA MEDEIROS DE SOUZA**, fartaemente supra qualificada, com 350.000 (trezentos e cinquenta mil) quotas de valor nominal R\$ 1,00 (um real) cada uma, no valor total de R\$ 350.000,00 (trezentos e cinquenta mil reais),

*(Handwritten signatures in blue ink)*





já totalmente integralizado em moeda corrente nacional que representa 100% (cem por cento) do capital social da empresa.

**PARÁGRAFO 1º** - A responsabilidade de cada sócio é restrita ao valor de suas quotas, mas todos respondem solidariamente pela integralização do capital social. (Art. 1.052 do Código Civil - Lei. 10.406/02).

**CLÁUSULA 4ª - PRAZO DE DURAÇÃO DA SOCIEDADE.**

A sociedade iniciou suas atividades em **14 de julho de 1999** e seu prazo de duração da sociedade será por tempo indeterminado.

**CLÁUSULA 5ª - DA RESPONSABILIDADES DO SÓCIO.**

A responsabilidade do sócio é restrita ao valor de suas quotas.

**CLÁUSULA 6ª - DA ADMINISTRAÇÃO E USO DO NOME EMPRESARIAL**

A administração da sociedade cabe a sócia **RAFAELA MARIA MEDEIROS DE SOUZA** o qual será denominada administradora, com os poderes e atribuições administrativas tais como: Contratar com órgãos públicos e privados; representar a sociedade em licitações; admitir e demitir empregados; gerir receitas e despesas; requerer e assinar todos e qualquer documentos com a Receita Federal e Estadual, órgãos Federais e Estaduais; gerir constas bancarias e assinar todas as demonstrações contábeis; balanço patrimonial, balancetes; autorizado o uso do nome empresarial, vedado, no entanto, em atividades estranhas ao interesse social da sociedade ou assumir obrigações seja em favor de qualquer dos quotistas ou de terceiros, bem como onerar ou alienar bens imóveis da sociedade, sem autorização do outro(a) sócio(a).

**CLÁUSULA 7ª - DA DECLARAÇÃO DE DESIMPEDIMENTO**

O(s) Administrador (a)(es) declara(m), sob as penas da lei, de que está(ão) **desimpedido(a)(s)** de exercer a administração da sociedade, por lei especial, ou em virtude de condenação criminal,

*[Handwritten signature]*



ou por se encontrar(em) sob os efeitos dela, a pena que ainda que temporariamente, o acesso a cargos públicos; ou por crime falimentar, de prevaricação, peita ou suborno, concussão, peculato, ou contra a economia popular, contra o sistema financeiro nacional, contra normas de defesa da concorrência, contra as relações de consumo, fé pública, ou a propriedade.

**CLÁUSULA 8ª - DA RETIRADA "PRO - LABORE"**

O sócio poderá, de comum acordo, fixar uma retirada mensal pelo exercício da administração, a título de "pró-labore", observadas as disposições regulamentares pertinentes.

**CLÁUSULA 9ª - DO TÉRMINO DO EXERCÍCIO SOCIAL E DOS LUCROS E/OU PREJUÍZOS**

Ao término de cada exercício social, em 31 de dezembro, haverá por parte dos sócios quotistas a elaboração do inventário, do balanço patrimonial e do balanço de resultado econômico, cabendo aos sócios, na proporção de suas quotas, os lucros e/ou perdas apurados.

**CLÁUSULA 10ª - DA CESSÃO DE QUOTAS**

As quotas são indivisíveis e não poderão ser cedidas ou transferidas a terceiros sem o consentimento do outro sócio, a quem fica assegurado, em igualdade de condições e preço direito de preferência para a sua aquisição se postas à venda, formalizando, se realizada a cessão delas, a alteração contratual pertinente.

**CLÁUSULA 11ª - DELIBERAÇÕES SOCIAIS**

As deliberações dos sócios, obedecido ao disposto no art. 1010 do Código Civil/2002, serão tomadas em reunião ou em assembléia, conforme previsto no contrato social, devendo ser convocadas pelos administradores nos casos previstos em lei ou no contrato.

**§ Único** - A reunião ou assembléia tornam-se dispensáveis quando todos os sócios decidirem por escrito, através de alteração contratual, sobre a matéria que seria objeto delas.







**CLÁUSULA 12ª - DAS FILIAIS E OUTRAS DEPENDENCIAS**

A sociedade poderá a qualquer tempo, abrir ou fechar filial ou outra dependência, mediante alteração contratual assinada por todos os sócios.

**CLÁUSULA 13ª - DISSOLUÇÃO DA SOCIEDADE**

Falecendo ou interditado qualquer sócio, a inabilitação e qualquer outra situação que implique em dissolução da sociedade, permitirão ao(s) sócio(s) remanescente(s) a continuidade da empresa e suas atividades com os herdeiros, sucessores e o incapaz ou admitir(em) novo(s) sócio(s). Não sendo possível ou inexistindo interesse destes ou do(s) sócio(s) remanescente(s), o valor de seus haveres será apurado e liquidado com base na situação patrimonial da sociedade, à data da resolução, verificada em balanço especialmente levantado.

**§ Único** - O mesmo procedimento será adotado em outros casos em que a sociedade se resolva em relação a seu sócio.

**CLÁUSULA 14ª - DA REALIZAÇÃO DA ASSEMBLEIA**

Nos quatro meses seguintes ao término do exercício social, os sócios deliberarão sobre as contas e designarão administrador(es) quando for o caso. (Artigos 1.071 e 1.072, Parag. 2.º e Art. 1.078, CC/2002).

**CLÁUSULA 15ª - DA RESOLUÇÃO DA SOCIEDADE EM RELAÇÃO A SÓCIOS MINORITÁRIOS**

Ressalvado o disposto no art. 1.030 do Código Civil/2002, quando a maioria dos sócios, representativa de mais da metade do capital social, entender que um ou mais sócios estão pondo em risco a continuidade da empresa, em virtude de atos de inegável gravidade, poderá excluí-los da sociedade, mediante alteração do contrato social, desde que prevista neste a exclusão por justa causa.

**§ Único** - A exclusão somente poderá ser determinada em reunião especialmente convocada para esse fim, ciente o acusado em tempo

*[Handwritten signature]*





hábil para permitir seu comparecimento e o exercício do direito de defesa.

**§ Único** - Cópia da Ata, autenticada pelos administradores ou pela mesa, será, nos 20 dias subseqüentes à reunião, apresentada à Junta Comercial para arquivamento.

**CLÁUSULA 16ª - DO FORO**

Fica eleito o foro desta Comarca de Cajazeiras - PB, para o exercício e o cumprimento dos direitos e obrigações resultantes deste contrato.

E, estando os sócios justos e contratados assinam este instrumento.

Cajazeiras - PB, 28 de setembro de 2021.

**ASSINATURAS/NOMES DOS SÓCIOS:**

\_\_\_\_\_  
**CARLOS CLAUDIO PIRES MOREIRA**  
SÓCIO

\_\_\_\_\_  
**RAFAELA MARIA MEDEIROS DE SOUZA**  
SÓCIA-ADMINISTRADORA





## ASSINATURA ELETRÔNICA

Certificamos que o ato da empresa MAXICASA COMERCIO CONSTRUÇÕES E SERVIÇOS LTDA consta assinado digitalmente por:

IDENTIFICAÇÃO DO(S) ASSINANTE(S)	
CPF/CNPJ	Nome
07489786401	RAFAELA MARIA MEDEIROS DE SOUZA
50451030400	CARLOS CLAUDIO PIRES MOREIRA



CERTIFICO O REGISTRO EM 07/10/2021 09:58 SOB Nº 20211775509.  
PROTOCOLO: 211775509 DE 05/10/2021.  
CÓDIGO DE VERIFICAÇÃO: 12107446403. CNPJ DA SEDE: 03278968000172.  
NIRE: 25200341945. COM EFEITOS DO REGISTRO EM: 28/09/2021.  
MAXICASA COMERCIO CONSTRUÇÕES E SERVIÇOS LTDA

MARIA DE FATIMA VENTURA VENANCIO  
SECRETÁRIA-GERAL  
[www.redesim.pb.gov.br](http://www.redesim.pb.gov.br)





*[Handwritten signature]*

*[Handwritten signature]*



**CARTÓRIO DE 1º OFÍCIO "DIMAS ANDRIOLA"**  
 RUA BELIZA MARQUES GALVÃO, 44-CENTRO

A presente fotocópia confere com a original exibida nestas Notas. Em test. da verdade.  
 Dou fé. CAJAZEIRAS - PB, 14/03/2023.

*[Handwritten signature]*

**RENELITA DA ROCHA MOESIA**  
 Selo Digital de fiscalização Tipo Normal C-A0D38433-KJR/  
 Confira o ato em <https://selodigital.tjpb.jus.br>  
 EMOLUM.: 2,62 FARPEN: 0,34 FEPJ: 0,52 MP: 0,05



VÁLIDA EM TODO O TERRITÓRIO NACIONAL

REGISTRO GERAL 3148217 DATA DE EXPEDICÃO 27/08/2023

NOME RAFAELA MARIA MEDEIROS DE SOUZA

RELACIONADO Francisco Carlos de Souza  
Francicleide Medeiros de Lira Souza  
Cajazeiras-PB. 29.05.1989.

NACIONALIDADE Cert. Nasc. Nº 10.091. fls. 052. Liv-A-5  
DOC ORIGINAL art, Cajazeiras-PB.

CNPJ

JUIZ PÁTRIO - PB

LEI Nº 116 DE 29/08/83

*h*

*g*



**CARTÓRIO DE 1º OFÍCIO "DIMAS ANDRIOLA"**  
RUA BELIZA MARQUES GALVÃO, 44-CENTRO

A presente fotocópia confere com a original exibida nestas Notas. Em test. de verdade. Dou fé. CAJAZEIRAS -PB, 14/03/2023.

**RENELITA DA ROCHA MOESIA**  
Selo Digital de Realização Tipo Normal C-AOD38434-1YGA  
Confira o ato em <https://selodigital.tpb.jus.br>  
EMOLUM.: 2,82 FARPEN: 0,34 FEPJ: 0,52 MP: 0,05

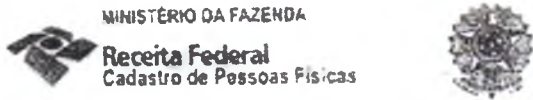

MINISTÉRIO DA FAZENDA  
Receita Federal  
Cadastro de Pessoas Físicas

COMPROVANTE DE INSCRIÇÃO

Número  
074.897.864-01

Nome  
RAFAELA MARIA MEDEIROS DE SOUZA

Nascimento  
29/05/1989

VALIDO SOMENTE COM COMPROVANTE DE IDENTIFICAÇÃO

*h*

CÓDIGO DE CONTROLE  
03F4.DDBF.D8DE.39AB

A autenticidade deste comprovante deverá ser confirmada na Internet, no endereço

[www.receita.fazenda.gov.br](http://www.receita.fazenda.gov.br)

Comprovante emitido pela  
Secretaria da Receita Federal do Brasil  
às 16:35:28 do dia 08/04/2014 (hora e data de Brasília)  
dígito verificador: 00

*g*

*g*

**CARTÓRIO DE 1º OFÍCIO "DIMAS ANDRIOLA"**  
RUA BELIZA MARQUES GALVÃO, 44-CENTRO

A presente fotocópia confere com a original exibida nestas Notas. Em test. de verdade.  
Dou fé. CAJAZEIRAS -PB, 14/03/2023.

**RENELITA DA ROCHA MOESIA**  
Selo Digital de Realização Tipo Normal C-AOD38437-9J90  
Confira o ato em <https://selodigital.tjpb.jus.br>  
EMOLUM.: 2,82 FARPEN: 0,34 FEPJ: 0,52 MP: 0,05



CARTÓRIO Autenticação Digital Código: 54142907202216288196-1  
Data: 29/07/2020 16:42:22  
Valor Total do Ato: R\$ 4,56  
Selo Digital Tipo Normal C: AKG48676-XMMW;



CNPJ: 06.870-0

**Cartório Azevêdo Bastos**  
Av. Presidente Epitácio Pessoa - 1145  
Bairro dos Estados, João Pessoa - PB  
(83) 3244-5404 - [cartorio@azevedobastos.net.br](mailto:cartorio@azevedobastos.net.br)  
<https://azevedobastos.net.br>

Bel. Valber Azevêdo Miranda Cavalcanti  
Titular

TJPB





**MAXI**CASA

**COMÉRCIO, CONSTRUÇÕES E SERVIÇOS LTDA.**

CONSTRUINDO SONHOS, EDIFICANDO REALIZAÇÕES

ESTADO DA PARAÍBA  
PREFEITURA MUNICIPAL DE CAJAZEIRAS  
COMISSÃO PERMANENTE DE LICITAÇÃO



TOMADA DE PREÇOS Nº 00002/2023

OBJETO: CONTRATAÇÃO DE EMPRESA DO RAMO DE ENGENHARIA CIVIL PARA CONSTRUÇÃO DE CRECHE DO TIPO B, ATRAVES DO TERMO DE CONVENIO Nº 474/2021 CELEBRADO ENTRE A PREFEITURA MUNICIPAL DE CAJAZEIRAS E O GOVERNO DO ESTADO DA PARAIBA.

MAXICASA COMÉRCIO CONSTRUÇÕES E SERVIÇOS LTDA  
CNPJ Nº 03.278.968/00001-72  
INSCRIÇÃO ESTADUAL Nº 16.125.467-5  
RUA GERALDO GABRIEL DA SILVA, 133 - JARDIM OÁSIS - CAJAZEIRAS - PARAÍBA

**REGULARIDADES FISCAL**

**E**

**TRABALHISTA**

A large, stylized handwritten signature in blue ink, positioned to the left of the company stamp.



Cajazeiras, 16 de Março de 2023.

CNPJ Nº 03.278.968/0001-72  
RUA GERALDO GABRIEL DA SILVA, Nº 133 - JARDIM OÁSIS - CAJAZEIRAS - PARAÍBA



# REPÚBLICA FEDERATIVA DO BRASIL

## CADASTRO NACIONAL DA PESSOA JURÍDICA



NÚMERO DE INSCRIÇÃO <b>03.278.968/0001-72</b> MATRIZ	COMPROVANTE DE INSCRIÇÃO E DE SITUAÇÃO CADASTRAL	DATA DE ABERTURA <b>16/07/1999</b>
--	---	---------------------------------------

NOME EMPRESARIAL <b>MAXICASA COMERCIO CONSTRUCOES E SERVICOS LTDA.</b>
---

TÍTULO DO ESTABELECIMENTO (NOME DE FANTASIA) *****	PORTE EPP
---	--------------

CÓDIGO E DESCRIÇÃO DA ATIVIDADE ECONÔMICA PRINCIPAL <b>41.20-4-00 - Construção de edifícios</b>
--

CÓDIGO E DESCRIÇÃO DAS ATIVIDADES ECONÔMICAS SECUNDÁRIAS <b>19.21-7-00 - Fabricação de produtos do refino de petróleo</b> <b>23.30-3-02 - Fabricação de artefatos de cimento para uso na construção</b> <b>38.11-4-00 - Coleta de resíduos não-perigosos</b> <b>38.12-2-00 - Coleta de resíduos perigosos</b> <b>42.11-1-01 - Construção de rodovias e ferrovias</b> <b>42.11-1-02 - Pintura para sinalização em pistas rodoviárias e aeroportos</b> <b>42.12-0-00 - Construção de obras de arte especiais</b> <b>42.13-8-00 - Obras de urbanização - ruas, praças e calçadas</b> <b>42.22-7-01 - Construção de redes de abastecimento de água, coleta de esgoto e construções correlatas, exceto obras de irrigação</b> <b>42.91-0-00 - Obras portuárias, marítimas e fluviais</b> <b>42.92-8-01 - Montagem de estruturas metálicas</b> <b>42.99-5-01 - Construção de instalações esportivas e recreativas</b> <b>42.99-5-99 - Outras obras de engenharia civil não especificadas anteriormente</b> <b>43.11-8-02 - Preparação de canteiro e limpeza de terreno</b> <b>43.13-4-00 - Obras de terraplenagem</b> <b>43.19-3-00 - Serviços de preparação do terreno não especificados anteriormente</b> <b>43.21-5-00 - Instalação e manutenção elétrica</b> <b>43.30-4-04 - Serviços de pintura de edifícios em geral</b> <b>43.91-6-00 - Obras de fundações</b> <b>43.99-1-05 - Perfuração e construção de poços de água</b>
--

CÓDIGO E DESCRIÇÃO DA NATUREZA JURÍDICA <b>206-2 - Sociedade Empresária Limitada</b>
---

LOGRADOURO <b>R GERALDO GABRIEL DA SILVA</b>	NÚMERO <b>133</b>	COMPLEMENTO <b>TERREOTERREO</b>
---	----------------------	------------------------------------

CEP <b>58.900-000</b>	BAIRRO/DISTRITO <b>JARDIM OASIS</b>	MUNICÍPIO <b>CAJAZEIRAS</b>	UF <b>PB</b>
--------------------------	--	--------------------------------	-----------------

ENDEREÇO ELETRÔNICO <b>SOLUCAOCONTABILIDADELUC@YAHOO.COM.BR</b>	TELEFONE <b>(83) 9142-3466</b>
--	-----------------------------------

ENTE FEDERATIVO RESPONSÁVEL (EFR) *****
--

SITUAÇÃO CADASTRAL <b>ATIVA</b>	DATA DA SITUAÇÃO CADASTRAL <b>16/10/2004</b>
------------------------------------	---

MOTIVO DE SITUAÇÃO CADASTRAL
------------------------------

SITUAÇÃO ESPECIAL *****	DATA DA SITUAÇÃO ESPECIAL *****
----------------------------	------------------------------------



Aprovado pela Instrução Normativa RFB nº 1.863, de 27 de dezembro de 2018.

Emitido no dia **01/03/2023** às **08:00:04** (data e hora de Brasília).

Página: 1/2



## REPÚBLICA FEDERATIVA DO BRASIL

## CADASTRO NACIONAL DA PESSOA JURÍDICA

NÚMERO DE INSCRIÇÃO 03.278.968/0001-72 MATRIZ	COMPROVANTE DE INSCRIÇÃO E DE SITUAÇÃO CADASTRAL	DATA DE ABERTURA 16/07/1999
---	---	--------------------------------

NOME EMPRESARIAL MAXICASA COMERCIO CONSTRUcoes E SERVICOS LTDA.
--

CÓDIGO E DESCRIÇÃO DAS ATIVIDADES ECONÔMICAS SECUNDÁRIAS 68.21-8-01 - Corretagem na compra e venda e avaliação de imóveis 77.11-0-00 - Locação de automóveis sem condutor 77.19-5-99 - Locação de outros meios de transporte não especificados anteriormente, sem condutor 77.32-2-01 - Aluguel de máquinas e equipamentos para construção sem operador, exceto andaimes 81.29-0-00 - Atividades de limpeza não especificadas anteriormente
--

CODIGO E DESCRIÇÃO DA NATUREZA JURIDICA 206-2 - Sociedade Empresária Limitada
--

LOGRADOURO R GERALDO GABRIEL DA SILVA	NUMERO 133	COMPLEMENTO TERREOTERREO
--	---------------	-----------------------------

CEP 58.900-000	BAIRRO/DISTRITO JARDIM OASIS	MUNICÍPIO CAJAZEIRAS	UF PB
-------------------	---------------------------------	-------------------------	----------

ENDEREÇO ELETRONICO SOLUCAOCONTABILIDADELUC@YAHOO.COM.BR	TELEFONE (83) 9142-3466
---	----------------------------

ENTE FEDERATIVO RESPONSÁVEL (EFR) *****
--

SITUAÇÃO CADASTRAL ATIVA	DATA DA SITUAÇÃO CADASTRAL 16/10/2004
-----------------------------	--

MOTIVO DE SITUAÇÃO CADASTRAL
------------------------------

SITUAÇÃO ESPECIAL *****	DATA DA SITUAÇÃO ESPECIAL *****
----------------------------	------------------------------------

Aprovado pela Instrução Normativa RFB nº 1.863, de 27 de dezembro de 2018.

Emitido no dia 01/03/2023 às 08:00:04 (data e hora de Brasília).

Página: 2/2







**MINISTÉRIO DA FAZENDA**  
**Secretaria da Receita Federal do Brasil**  
**Procuradoria-Geral da Fazenda Nacional**



**CERTIDÃO POSITIVA COM EFEITOS DE NEGATIVA DE DÉBITOS RELATIVOS AOS TRIBUTOS  
FEDERAIS E À DÍVIDA ATIVA DA UNIÃO**

**Nome: MAXICASA COMERCIO CONSTRUCOES E SERVICOS LTDA.**  
**CNPJ: 03.278.968/0001-72**

Ressalvado o direito de a Fazenda Nacional cobrar e inscrever quaisquer dívidas de responsabilidade do sujeito passivo acima identificado que vierem a ser apuradas, é certificado que:

1. constam débitos administrados pela Secretaria da Receita Federal do Brasil (RFB) com exigibilidade suspensa nos termos do art. 151 da Lei nº 5.172, de 25 de outubro de 1966 - Código Tributário Nacional (CTN), ou objeto de decisão judicial que determina sua desconsideração para fins de certificação da regularidade fiscal, ou ainda não vencidos; e
2. constam nos sistemas da Procuradoria-Geral da Fazenda Nacional (PGFN) débitos inscritos em Dívida Ativa da União (DAU) com exigibilidade suspensa nos termos do art. 151 do CTN, ou garantidos mediante bens ou direitos, ou com embargos da Fazenda Pública em processos de execução fiscal, ou objeto de decisão judicial que determina sua desconsideração para fins de certificação da regularidade fiscal.

Conforme disposto nos arts. 205 e 206 do CTN, este documento tem os mesmos efeitos da certidão negativa.

Esta certidão é válida para o estabelecimento matriz e suas filiais e, no caso de ente federativo, para todos os órgãos e fundos públicos da administração direta a ele vinculados. Refere-se à situação do sujeito passivo no âmbito da RFB e da PGFN e abrange inclusive as contribuições sociais previstas nas alíneas 'a' a 'd' do parágrafo único do art. 11 da Lei nº 8.212, de 24 de julho de 1991.

A aceitação desta certidão está condicionada à verificação de sua autenticidade na Internet, nos endereços <<http://rfb.gov.br>> ou <<http://www.pgfn.gov.br>>.

Certidão emitida gratuitamente com base na Portaria Conjunta RFB/PGFN nº 1.751, de 2/10/2014.  
Emitida às 09:30:41 do dia 07/03/2023 <hora e data de Brasília>.  
Válida até 03/09/2023.

Código de controle da certidão: **5BFF.F35F.8496.C28F**  
Qualquer rasura ou emenda invalidará este documento.

*Assinatura manuscrita*





Voltar

Imprimir

**Certificado de Regularidade  
do FGTS - CRF****Inscrição:** 03.278.968/0001-72**Razão**

MAXICASA COMERCIO CONSTRUÇÕES E SERVIÇOS LTDA

**Social:****Endereço:**RUA GERALDO GABRIEL DA SILVA 133 TERREOTERREO / JARDIM OASIS /  
CAJAZEIRAS / PB / 58900-000

A Caixa Econômica Federal, no uso da atribuição que lhe confere o Art. 7, da Lei 8.036, de 11 de maio de 1990, certifica que, nesta data, a empresa acima identificada encontra-se em situação regular perante o Fundo de Garantia do Tempo de Serviço - FGTS.

O presente Certificado não servirá de prova contra cobrança de quaisquer débitos referentes a contribuições e/ou encargos devidos, decorrentes das obrigações com o FGTS.

**Validade:** 01/03/2023 a 30/03/2023**Certificação Número:** 2023030101121451370500

Informação obtida em 01/03/2023 08:03:51

A utilização deste Certificado para os fins previstos em Lei esta condicionada a verificação de autenticidade no site da Caixa:  
**[www.caixa.gov.br](http://www.caixa.gov.br)**





PODER JUDICIÁRIO  
JUSTIÇA DO TRABALHO

Página 1



## CERTIDÃO NEGATIVA DE DÉBITOS TRABALHISTAS

Nome: MAXICASA COMERCIO CONSTRUCOES E SERVICOS LTDA. (MATRIZ E FILIAIS)

CNPJ: 03.278.968/0001-72

Certidão nº: 8854924/2023

Expedição: 01/03/2023, às 08:02:12

Validade: 28/08/2023 - 180 (cento e oitenta) dias, contados da data de sua expedição.

Certifica-se que **MAXICASA COMERCIO CONSTRUCOES E SERVICOS LTDA. (MATRIZ E FILIAIS)**, inscrito(a) no CNPJ sob o nº **03.278.968/0001-72**, **NÃO CONSTA** como inadimplente no Banco Nacional de Devedores Trabalhistas.

Certidão emitida com base nos arts. 642-A e 883-A da Consolidação das Leis do Trabalho, acrescentados pelas Leis ns.º 12.440/2011 e 13.467/2017, e no Ato 01/2022 da CGJT, de 21 de janeiro de 2022. Os dados constantes desta Certidão são de responsabilidade dos Tribunais do Trabalho.

No caso de pessoa jurídica, a Certidão atesta a empresa em relação a todos os seus estabelecimentos, agências ou filiais.

A aceitação desta certidão condiciona-se à verificação de sua autenticidade no portal do Tribunal Superior do Trabalho na Internet (<http://www.tst.jus.br>).

Certidão emitida gratuitamente.

### INFORMAÇÃO IMPORTANTE

Do Banco Nacional de Devedores Trabalhistas constam os dados necessários à identificação das pessoas naturais e jurídicas inadimplentes perante a Justiça do Trabalho quanto às obrigações estabelecidas em sentença condenatória transitada em julgado ou em acordos judiciais trabalhistas, inclusive no concernente aos recolhimentos previdenciários, a honorários, a custas, a emolumentos ou a recolhimentos determinados em lei; ou decorrentes de execução de acordos firmados perante o Ministério Público do Trabalho, Comissão de Conciliação Prévia ou demais títulos que, por disposição legal, contiver força executiva.







PODER JUDICIÁRIO  
JUSTIÇA DO TRABALHO

Página 1 de 1



## CERTIDÃO NEGATIVA DE DÉBITOS TRABALHISTAS

Nome: RAFAELA MARIA MEDEIROS DE SOUZA

CPF: 074.897.864-01

Certidão nº: 8855062/2023

Expedição: 01/03/2023, às 08:02:53

Validade: 28/08/2023 - 180 (cento e oitenta) dias, contados da data de sua expedição.

Certifica-se que **RAFAELA MARIA MEDEIROS DE SOUZA**, inscrito(a) no CPF sob o nº **074.897.864-01**, **NÃO CONSTA** como inadimplente no Banco Nacional de Devedores Trabalhistas.

Certidão emitida com base nos arts. 642-A e 883-A da Consolidação das Leis do Trabalho, acrescentados pelas Leis ns.º 12.440/2011 e 13.467/2017, e no Ato 01/2022 da CGJT, de 21 de janeiro de 2022. Os dados constantes desta Certidão são de responsabilidade dos Tribunais do Trabalho.

No caso de pessoa jurídica, a Certidão atesta a empresa em relação a todos os seus estabelecimentos, agências ou filiais.

A aceitação desta certidão condiciona-se à verificação de sua autenticidade no portal do Tribunal Superior do Trabalho na Internet (<http://www.tst.jus.br>).

Certidão emitida gratuitamente.

### INFORMAÇÃO IMPORTANTE

Do Banco Nacional de Devedores Trabalhistas constam os dados necessários à identificação das pessoas naturais e jurídicas inadimplentes perante a Justiça do Trabalho quanto às obrigações estabelecidas em sentença condenatória transitada em julgado ou em acordos judiciais trabalhistas, inclusive no concernente aos recolhimentos previdenciários, a honorários, a custas, a emolumentos ou a recolhimentos determinados em lei; ou decorrentes de execução de acordos firmados perante o Ministério Público do Trabalho, Comissão de Conciliação Prévia ou demais títulos que, por disposição legal, contiver força executiva.





GOVERNO DO ESTADO DA PARAÍBA  
SECRETARIA DE ESTADO DA RECEITA - SER  
CADASTRO DE CONTRIBUINTES DO ICMS



FICHA DE INSCRIÇÃO DO CONTRIBUINTE

NÚMERO DE INSCRIÇÃO 16.125.467-5	SITUAÇÃO BAIXADO EX OFFICIO	01/02/2016
FIRMA OU RAZÃO SOCIAL MAXICASA COMERCIO CONSTRUCOES E SERVICOS LTDA		
NOME FANTASIA		
CNPJ/CPF 03.278.968/0001-72	INSC. JUNTA COMERCIAL 2520034194-5	
LOGRADOURO *****	NÚMERO *****	
COMPLEMENTO *****	BAIRRO *****	
MUNICÍPIO *****	CEP *****	

ATIVIDADE ECONÔMICA

ICMS	DENOMINAÇÃO
1921-7/00	FABRICACAO DE PRODUTOS DO REFINO DE PETROLEO
PRINCIPAL	DENOMINAÇÃO
4120-4/00	CONSTRUCAO DE EDIFICIOS
SECUNDÁRIO	DENOMINAÇÃO
1921-7/00	FABRICACAO DE PRODUTOS DO REFINO DE PETROLEO
2330-3/02	FABRICACAO DE ARTEFATOS DE CIMENTO PARA USO NA CONSTRUCAO
4213-8/00	OBRAS DE URBANIZACAO RUAS, PRACAS E CALCADAS
3811-4/00	COLETA DE RESIDUOS NAOPERIGOSOS
3812-2/00	COLETA DE RESIDUOS PERIGOSOS
4211-1/01	CONSTRUCAO DE RODOVIAS E FERROVIAS
4211-1/02	PINTURA PARA SINALIZACAO EM PISTAS RODOVIARIAS E AEROPORTOS
4212-0/00	CONSTRUCAO DE OBRAS DE ARTE ESPECIAIS
4222-7/01	CONSTRUCAO DE REDES DE ABASTECIMENTO DE AGUA, COLETA DE ESGOTO E CONSTRUCOES
4291-0/00	OBRAS PORTUARIAS, MARITIMAS E FLUVIAIS
4292-8/01	MONTAGEM DE ESTRUTURAS METALICAS
4299-5/01	CONSTRUCAO DE INSTALACOES ESPORTIVAS E RECREATIVAS
4299-5/99	OUTRAS OBRAS DE ENGENHARIA CIVIL NAO ESPECIFICADAS ANTERIORMENTE
4311-8/02	PREPARACAO DE CANTEIRO E LIMPEZA DE TERRENO
4313-4/00	OBRAS DE TERRAPLENAGEM
4319-3/00	SERVICOS DE PREPARACAO DO TERRENO NAO ESPECIFICADOS ANTERIORMENTE
4321-5/00	INSTALACAO E MANUTENCAO ELETRICA
4330-4/04	SERVICOS DE PINTURA DE EDIFICIOS EM GERAL
4391-6/00	OBRAS DE FUNDACOES
4399-1/05	PERFURACAO E CONSTRUCAO DE POCOS DE AGUA
6821-8/01	CORRETAGEM NA COMPRA E VENDA E AVALIACAO DE IMOVEIS
7711-0/00	LOCACAO DE AUTOMOVEIS SEM CONDUTOR
7719-5/99	LOCACAO DE OUTROS MEIOS DE TRANSPORTE NAO ESPECIFICADOS ANTERIORMENTE, SEM CONDUTOR
7732-2/01	ALUGUEL DE MAQUINAS E EQUIPAMENTOS PARA CONSTRUCAO SEM OPERADOR, EXCETO ANDAIMES
8129-0/00	ATIVIDADES DE LIMPEZA NAO ESPECIFICADAS ANTERIORMENTE
NATUREZA JURIDICA SOCIEDADE EMPRESÁRIA LIMITADA	COD. NATUREZA JURIDICA 2062
TIPO DE ESTABELECIMENTO MATRIZ	
TIPO DE UNIDADE UNIDADE PRODUTIVA	
FORMA DE ATUAÇÃO ESTABELECIMENTO FIXO	
REGIME DE RECOLHIMENTO NORMAL	INÍCIO DE ATIVIDADE 26/10/1999
QUADRO DE SÓCIOS E ADMINISTRADORES RAFAELA MARIA MEDEIROS DE SOUZA	CARGO SÓCIO-ADMINISTRADOR
REPARTIÇÃO FISCAL UNIDADE DE ATENDIMENTO AO CIDADÃO DA SEFAZ - CAJAZEIRAS	VALIDADE 14/04/2023



CONTROLE  
202210141032311066

DATA DE EMISSÃO  
14/10/2022 10:32:31



AFIXAR EM LOCAL VISÍVEL

*[Handwritten signature]*

*[Handwritten mark]*

*[Handwritten signature]*





SETOR DE ARRECAÇÃO		CIM - CARTÃO DE INSCRIÇÃO MUNICIPAL				
		COMPETÊNCIA	DATA CADASTRO	SITUAÇÃO	DATA VALIDADE	
CNPJ: 03.278.968/0001-72		INSCRIÇÃO MERCANTIL 473774	2023	10/01/2022	ATIVO	2023-12-31
REGIME TRIBUTÁRIO		NOME RAZÃO SOCIAL MAXICASA COMERCIO CONSTRUCOES E SERVICOS LTDA.				
ATIVIDADES		ENDEREÇO ESTABELECIMENTO Rua: R GERALDO GABRIEL DA SILVA, Nº 133 Complemento:				
19.21-7-00 Fabricação de produtos do refino de petróleo 23.30-3-02 Fabricação de artefatos de cimento para uso na construção 38.11-4-00 Coleta de resíduos não-perigosos 38.12-2-00 Coleta de resíduos perigosos 42.11-1-01 Construção de rodovias e ferrovias 42.11-1-02 Pintura para sinalização em pistas rodoviárias e aeroportos 42.12-0-00 Construção de obras de arte especiais 42.13-8-00 Obras de urbanização - ruas, praças e calçadas 42.22-7-01 Construção de redes de abastecimento de água, coleta de esgoto e construções correlatas, exceto obras de irrigação 42.91-0-00 Obras portuárias, marítimas e fluviais 42.92-8-01 Montagem de estruturas metálicas 42.99-4-01 Construção de instalações esportivas e recreativas 42.99-4-99 Outras obras de engenharia civil não especificadas anteriormente 43.11-8-02 Preparação de canteiro e limpeza de terreno 43.13-4-00 Obras de terraplenagem 43.19-3-00 Serviços de preparação do terreno não especificados anteriormente 43.21-5-00 Instalação e manutenção elétrica 43.30-4-04 Serviços de pintura de edifícios em geral						
VERIFIQUE A VALIDADE DO CIM. PAGAMENTOS DEVEM SER EFETUADOS NA REDE BANCÁRIA AUTORIZADA. CASAS LOTÉRICAS OU SETOR FINANCEIRO. UTILIZE O TELEFONE DA PREFEITURA OU VÁ AO SETOR DE TRIBUTOS PARA MANTER OS DADOS ATUALIZADOS.						



Lucas Andriola  
 Diretor de Tributos e Impostos  
 Município de Cajazeiras

*[Handwritten signature]*

**CARTÓRIO DE 1º OFÍCIO "DIMAS ANDRIOLA"**  
 RUA BELIZA MARQUES GALVÃO, 44-CENTRO

A presente fotocópia confere com a original exibida nestas Notas. Em test. *[Signature]* da verdade.  
 Dou fé. CAJAZEIRAS - PB, 14/03/2023.

**RENELITA DA ROCHA MOESIA**  
 Selo Digital de fiscalização Tipo Normal C-AOD38450-UQV  
 Confira o selo em <https://selodigital.tpb.jua.br>  
 EMOLUM.: 2,82 FARPEN: 0,34 FEPJ: 0,52 MP: 0,05



*[Handwritten signature]*

*[Handwritten signature]*





**GOVERNO DO ESTADO DA PARAÍBA**  
**SECRETARIA DE ESTADO DA FAZENDA - SEFAZ**



# CERTIDÃO

CÓDIGO: CA18.21C5.9CD3.A113

Emitida no dia 01/03/2023 às 07:59:20

Nome Empresarial:

**MAXICASA COMERCIO CONSTRUCOES E SERVICOS LTDA**

Endereço:

**ROD BR 230 - KM 502**

Número:

**S/N**

Complemento:

Bairro:

**PERIMETRO URBANO**

Município:

**CAJAZEIRAS**

CEP:

**58900-000**

Inscr. Estadual:

**16.125.467-5**

Situação Cadastral:

**BAIXADO EX OFFICIO**

CNPJ/CPF:

**03.278.968/0001-72**

Certifico, observadas as disposições da legislação vigente e de acordo com os assentamentos existentes neste órgão, que o Contribuinte supra identificado está em situação **REGULAR** perante a Fazenda Pública Estadual, **com relação a débitos fiscais administrativos e inscritos em Dívida Ativa.**

A presente Certidão não compreende débitos cuja exigibilidade esteja suspensa, nem exclui o direito de a Fazenda Pública Estadual, a qualquer tempo, cobrar valores a ela porventura devidos pelo referido Contribuinte.

Esta certidão é válida **por 60 (sessenta) dias a partir da data de sua emissão**, devendo ser confirmada a sua autenticidade através do serviço *Validar Certidão de Débito* na página [www.sefaz.pb.gov.br](http://www.sefaz.pb.gov.br).

**OBS: Inválida para licitação no que se refere ao fornecimento de mercadorias ou prestação de serviços de transporte interestadual e intermunicipal ou comunicação não compreendidos na competência tributária dos municípios se o requerente supracitado estiver localizado no estado da Paraíba, ressalvada quando a licitação se referir à prestação de serviço de transporte entre municípios com características urbanas no âmbito das regiões metropolitanas no estado da Paraíba, reconhecida por Lei específica.**



Certidão de Débito emitida via 'Internet'.



**PREFEITURA MUNICIPAL DE CAJAZEIRAS**  
08.923.971/0001-15  
Secretaria de Finanças



Impressão  
01/03/2023 08:54:21  
Emitido por:  
NATO FILGUEIRA ALV

**CERTIDÃO POSITIVA DE DÉBITOS MUNICIPAIS COM EFEITO DE NEGATIVA**

Número da Certidão

0009352023

01/03/2023

Data da emissão

Nº de Controle de Autenticação

897.387.347.059



**IDENTIFICAÇÃO DO REQUERENTE**

CNPJ/CPF 03.278.968/0001-72	Inscrição Municipal 473774	Nome do Contribuinte MAXICASA COMERCIO CONSTRUCOES E SERVICOS LTDA.		
Razão Social MAXICASA COMERCIO CONSTRUCOES E SERVICOS LTDA.				
Endereço R GERALDO GABRIEL DA SILVA		Número 133	Complemento	
Bairro JARDIM OÁSIS	CEP 58.900-000	Cidade CAJAZEIRAS		UF pb
Loteamento:				

Ressalvado o direito de Fazenda Pública Municipal lançar e inscrever quaisquer dívidas que vierem ser apuradas e após consulta ao registro das receitas municipais, inclusive as de natureza tributária ou não, inscritas ou não no Registro de Dívida Ativa Municipal, fica certificado que até a presente data, constam em nome do requerente acima qualificado as pendências relacionadas a seguir cuja exibibilidade encontra-se suspensa nos termos do artigo 151 da Lei Ordinária Federal n. 5.172, de 25 de outubro de 1966 (Código Tributário Nacional).

**OBSERVAÇÕES**

Certidão válida ate 30/04/2023

**DÉBITOS SUSPENSOS**

Referência	Nº do Título	Descrição do Débito	Exercício	Valor
1440267	10915	Parcela 4/24 do acordo 010915 acrescido de honorarios no valor de R\$ 434,31 , nas 4 parcelas	2023	985,07
1440268	10915	Parcela 5/24 do acordo 010915	2023	550,76
1440269	10915	Parcela 6/24 do acordo 010915	2023	550,76
1440270	10915	Parcela 7/24 do acordo 010915	2023	550,76
1440271	10915	Parcela 8/24 do acordo 010915	2023	550,76
1440272	10915	Parcela 9/24 do acordo 010915	2023	550,76
1440273	10915	Parcela 10/24 do acordo 010915	2023	550,76
1440274	10915	Parcela 11/24 do acordo 010915	2023	550,76
1440275	10915	Parcela 12/24 do acordo 010915	2023	550,76
1440276	10915	Parcela 13/24 do acordo 010915	2023	550,76
1440277	10915	Parcela 14/24 do acordo 010915	2023	550,76
1440278	10915	Parcela 15/24 do acordo 010915	2023	550,76
1440279	10915	Parcela 16/24 do acordo 010915	2023	550,76
1440280	10915	Parcela 17/24 do acordo 010915	2023	550,76
1440281	10915	Parcela 18/24 do acordo 010915	2023	550,76
1440282	10915	Parcela 19/24 do acordo 010915	2023	550,76
1440283	10915	Parcela 20/24 do acordo 010915	2023	550,76
1440284	10915	Parcela 21/24 do acordo 010915	2023	550,76
1440285	10915	Parcela 22/24 do acordo 010915	2023	550,76
1440286	10915	Parcela 23/24 do acordo 010915	2023	550,76
1440287	10915	Parcela 24/24 do acordo 010915	2023	550,76



**CARTORIO DE 1º OFICIO "DIMAS ANDRIOLA".**  
RUA BELIZA MARQUES GALVÃO, 44-CENTRO

A presente fotocópia confere com a original exibida nestas Notas. Em test. da verdade. Dou fé. CAJAZEIRAS -PB, 14/03/2023.

**RENELITA DA ROCHA MOREIRA**  
Selo Digital de Realização Tipo Normal C-AOD38454-07MIS  
Confira o ato em <http://selodigital.tjpb.jus.br>  
EMOLUM.: 2,82 FARPEN: 0,34 FEPJ: 0,92 MP: 0,05

Renata Filgueira Alves  
Sec. Executiva de Administração Tributária  
At: Matrícula 17.278







PREFEITURA MUNICIPAL DE CAJAZEIRAS  
08.923.971/0001-15  
Secretaria de Finanças



Impressão  
01/03/2023 08:54:23  
Emitido por:  
VATO FILGUEIRA ALV

**CERTIDÃO POSITIVA DE DÉBITOS MUNICIPAIS COM EFEITO DE NEGATIVA**

Número da Certidão

0009352023

01/03/2023

Data da emissão

Nº de Controle de Autenticação

897.387.347.059



**IDENTIFICAÇÃO DO REQUERENTE**

CNPJ/CPF 03.278.968/0001-72	Inscrição Municipal 473774	Nome do Contribuinte MAXICASA COMERCIO CONSTRUCOES E SERVICOS LTDA.		
Razão Social MAXICASA COMERCIO CONSTRUCOES E SERVICOS LTDA.				
Endereço R GERALDO GABRIEL DA SILVA		Número 133	Complemento	
Bairro JARDIM OÁSIS	CEP 58.900-000	Cidade CAJAZEIRAS	UF pb	
Loteamento:				

Ressalvado o direito de Fazenda Pública Municipal lançar e inscrever quaisquer dívidas que vierem ser apuradas e após consulta ao registro das receitas municipais, inclusive as de natureza tributária ou não, inscritas ou não no Registro de Dívida Ativa Municipal, fica certificado que até a presente data, constam em nome do requerente acima qualificado as pendências relacionadas a seguir cuja exibibilidade encontra-se suspensa nos termos do artigo 151 da Lei Ordinária Federal n. 5.172, de 25 de outubro de 1966 (Código Tributário Nacional).

**OBSERVAÇÕES**

Certidão válida ate 30/04/2023

**DÉBITOS SUSPENSOS**

Referência	Nº do Título	Descrição do Débito	Exercício	Valor
------------	--------------	---------------------	-----------	-------



**CARTORIO DE 1º OFÍCIO "DIMAS ANDRIOLA"**  
RUA BELIZA MARQUES GALVÃO, 44-CENTRO

A presente fotocópia confere com a original exibida nestas Notas. Em test. da verdade.  
Dou fé. CAJAZEIRAS -PB, 14/03/2023.

**RENELITA DA ROCHA MOESIA**  
Selo Digital de fiscalização Tipo Normal C-AOD38495-2DT5  
Confira o ato em <https://selodigital.tpb.jus.br>  
EMOLUM.: 2,82 FARPEN: 0,34 FEPJ: 0,52 MP: 0,05

Renato Filgueira Alves  
Sec. Executivo de Administração Tributária  
Art. 17.278



**MAXI CASA**

**COMÉRCIO, CONSTRUÇÕES E SERVIÇOS LTDA.**

CONSTRUINDO SONHOS, EDIFICANDO REALIZAÇÕES

ESTADO DA PARAÍBA  
PREFEITURA MUNICIPAL DE CAJAZEIRAS  
COMISSÃO PERMANENTE DE LICITAÇÃO



TOMADA DE PREÇOS Nº 00002/2023

OBJETO: CONTRATAÇÃO DE EMPRESA DO RAMO DE ENGENHARIA CIVIL PARA CONSTRUÇÃO DE CRECHE DO TIPO B, ATRAVES DO TERMO DE CONVENIO Nº 474/2021 CELEBRADO ENTRE A PREFEITURA MUNICIPAL DE CAJAZEIRAS E O GOVERNO DO ESTADO DA PARAIBA.

MAXICASA COMÉRCIO CONSTRUÇÕES E SERVIÇOS LTDA

CNPJ Nº 03.278.968/00001-72

INSCRIÇÃO ESTADUAL Nº 16.125.467-5

RUA GERALDO GABRIEL DA SILVA, 133 – JARDIM OÁSIS – CAJAZEIRAS - PARAÍBA

**QUALIFICAÇÃO ECONÔMICO**

**FINANCEIRA**



Cajazeiras, 16 de Março de 2023.

CNPJ Nº 03.278.968/0001-72

RUA GERALDO GABRIEL DA SILVA, Nº 133 – JARDIM OÁSIS – CAJAZEIRAS - PARAÍBA



PODER JUDICIÁRIO  
TRIBUNAL DE JUSTIÇA DA PARAÍBA  
TELEJUDICIÁRIO - CENTRAL DE CERTIDÕES  
Praça João Pessoa, s/n - CEP 58013-902 - João Pessoa (PB)  
Telefone: (83) 3216-1440



## CERTIDÃO NEGATIVA FALÊNCIA / RECUPERAÇÃO JUDICIAL E EXTRAJUDICIAL

Certificamos que, em pesquisa realizada nos registros de distribuição de feitos de falência e recuperação ativos nos cartórios comuns e/ou especializados, em todas as comarcas do Estado da Paraíba, **nada consta** contra:

CNPJ: 03.278.968/0001-72

Razão Social: MAXICASA COMERCIO CONSTRUÇÕES E SERVIÇOS LTDA

Nome Fantasia: MAXICASA

Certidão emitida às 08:01 de 01/03/2023.

Validade 30 dias



1. Esta certidão foi expedida gratuitamente, através da internet, com base na Resolução nº 17/2010, da Presidência do TJPB e na Resolução nº 121/2010 do CNJ.
2. O número do documento constante nesta certidão foi informado pelo próprio solicitante. Sua autenticidade deverá ser conferida pelo interessado confrontando com o documento original (ex: CPF e RG).
3. Esta certidão não terá validade para fins de instrução de processos judiciais.
4. A pesquisa é restrita aos dados fornecidos pelo solicitante, ficando ressalvados os registros cadastrados de forma diversa.
5. A pesquisa foi realizada nos seguintes sistemas processuais: PJE1G, SISCOMW.

Para confirmar a autenticidade deste documento acesse <http://app.tjpb.jus.br/certo/validarcertidao> e insira o código de validação: **RtbO.jQTT**. Você pode também ler o código QR apresentado no cabeçalho.





### TERMO DE ABERTURA

Contém o presente livro 296 páginas, eletronicamente numeradas de 1 a 296 em uma via, todas elas já escrituradas e servirá como Livro Diário nº 013, referente ao período 01/01/2021 a 31/12/2021, com encerramento do exercício social em 31/12/2021, da firma MAXICASA COMERCIO CONSTRUCOES E SERVICOS LTDA, estabelecida no(a) R GERALDO GABRIEL DA SILVA , nº 133, TERREO, bairro JARDIM OASIS, CEP 58900-000, cidade Cajazeiras, estado PB, inscrita no C.N.P.J. 03.278.968/0001-72 e registrada no(a) JUNTA COMERCIAL DO ESTADO DA PARAIBA sob o nº 25200341945 por despacho de 16/07/1999.

Cajazeiras-PB, 1 de Janeiro de 2021

RAFAELA MARIA MEDEIROS DE SOUZA  
SÓCIA-ADMINISTRADORA  
CPF. 074.897.864-01  
RG. 3.148.217 SSP/PB

ALUISIO DANTAS VIEIRA  
CONTADOR  
CPF. 020.648.014-80  
RG. 189.899-2 SSP-PB  
CRC-RN 010486/O-7





## Balço Patrimonial

Empresa: MAXICASA COMERCIO CONSTRUÇOES E SERVICOS LTDA - CNPJ: 03.278.968/0001-72  
NIRE: 25200341945 - Data: 16/07/1999



Endereço: R GERALDO GABRIEL DA SILVA , Complemento: TERREO, N.º: 133,  
Bairro: JARDIM OASIS, Cidade: Cajazeiras, Estado: PB, CEP: 58900000, Telefone: (83) 91142624

Conta	Descrição	31/12/2020	31/12/2021
1	*** Ativo ***	2.780.072,26 D	3.192.704,46 D
1.01	Ativo Circulante	2.692.704,26 D	3.107.481,26 D
1.01.01	Disponibilidades	292.915,70 D	259.543,48 D
1.01.01.01	Numerários em Espécie	284.384,36 D	251.012,14 D
1.01.01.01.01	Caixa Geral	284.384,36 D	251.012,14 D
1.01.01.01.01.0001	Caixa	284.384,36 D	251.012,14 D
1.01.01.02	Bancos	8.531,34 D	8.531,34 D
1.01.01.02.01	CONTA CORRENTE	8.531,34 D	8.531,34 D
1.01.01.02.01.0001	BANCO DO BRASIL	122,20 D	122,20 D
1.01.01.02.01.0002	Capitalização Ourocap BB	8.409,14 D	8.409,14 D
1.01.05	Créditos	243.610,84 D	256.676,09 D
1.01.05.01	Créditos com Terceiros	243.610,84 D	256.676,09 D
1.01.05.01.05	Impostos e Contribuições a Recuperar	243.610,84 D	256.676,09 D
1.01.05.01.05.0020	INSS RET SOBRE FATURA DE NF	243.610,84 D	256.676,09 D
1.01.15	Estoques	2.156.177,72 D	2.591.261,69 D
1.01.15.01	Estoques em Estabelecimentos Próprios	2.156.177,72 D	2.591.261,69 D
1.01.15.01.02	Estoques de Materiais	754.565,71 D	1.155.795,96 D
1.01.15.01.02.0001	Materiais para Uso em Obras	754.565,71 D	1.155.795,96 D
1.01.15.01.05	Serviços em Andamento	1.401.612,01 D	1.435.465,73 D
1.01.15.01.05.0001	Serviços em Andamento	1.401.612,01 D	1.435.465,73 D
1.07	Ativo não Circulante	87.368,00 D	85.223,20 D
1.07.04	Imobilizado	87.368,00 D	85.223,20 D
1.07.04.01	Bens em Operação	162.820,00 D	164.219,00 D
1.07.04.01.01	Bens Utilizados na Produção e/ou Prestação de Serviços	162.820,00 D	164.219,00 D
1.07.04.01.01.0001	Terrenos	80.000,00 D	80.000,00 D
1.07.04.01.01.0003	Equipamentos, Máquinas e Instalações Industriais	66.500,00 D	66.500,00 D
1.07.04.01.01.0006	Equipamentos de Processamento de Dados	16.320,00 D	17.719,00 D
1.07.04.21	(-) Depreciações, Amortizações e Quotas de Exaustão	75.452,00 C	78.995,80 C
1.07.04.21.01	(-) Bens Utilizados na Produção e/ou Prestação de Serviços	75.452,00 C	78.995,80 C
1.07.04.21.01.0001	(-) Deprec. Acumulada - Equip., Máquinas e Inst. Industriais	66.500,00 C	66.500,00 C
1.07.04.21.01.0002	(-) Depreciação Acumulada - Equipamento de Processamento	8.952,00 C	12.495,80 C

Sob as penas da Lei, declaramos que as informações aqui contidas são verdadeiras e nos responsabilizamos por todas elas;

As informações foram extraídas das páginas nº 286 à 295 do Livro Diário nº 13, registrado na Junta Comercial do Estado da Paraíba sob a autenticidade 12206460313 em 20/05/2022, protocolo 220849021.

A empresa não possui Conselho Fiscal instalado;  
A empresa não possui Auditoria Independente.

Cajazeiras-PB, 21 de Maio de 2022

RAFAELA MARIA MEDEIROS DE SOUZA  
SÓCIA-ADMINISTRADORA  
CPF. 074.897.864-01  
RG. 3.148.217 SSP/PB

ALUISIO DANTAS VIEIRA  
CONTADOR  
CPF. 020.648.014-80  
RG. 189.899-2 SSP-PB  
CRC-RN 010486/O-7

Continua...



**Balanco Patrimonial**Empresa: MAXICASA COMERCIO CONSTRUÇÕES E SERVIÇOS LTDA - CNPJ: 03.278.968/0001-72  
NIRE: 25200341945 - Data: 16/07/1999Endereço: R GERALDO GABRIEL DA SILVA, Complemento: TERREO, N.º: 133,  
Bairro: JARDIM OASIS, Cidade: Cajazeiras, Estado: PB, CEP: 58900000, Telefone: (83) 91142624

Conta	Descrição	31/12/2020	31/12/2021
2	*** Passivo ***	2.780.072,26 C	3.192.704,46 C
2.01	Passivo Circulante	268.240,85 C	208.912,34 C
2.01.01	Obrigações de Curto Prazo	268.240,85 C	208.912,34 C
2.01.01.01	Fornecedores	55.884,41 C	46.033,96 C
2.01.01.01.01	Fornecedores Nacionais	55.884,41 C	46.033,96 C
2.01.01.01.01.0001	Fornecedores Diversos	55.884,41 C	46.033,96 C
2.01.01.03	Obrigações Trabalhistas, Previdenciárias e Fiscais	212.356,44 C	162.878,38 C
2.01.01.03.01	Obrigações Trabalhistas e Previdenciárias	15.623,86 C	19.862,93 C
2.01.01.03.01.0001	INSS a Recolher	5.556,15 C	2.913,90 C
2.01.01.03.01.0002	FGTS a Recolher	10.067,71 C	16.949,03 C
2.01.01.03.03	Obrigações Fiscais	196.732,58 C	143.015,45 C
2.01.01.03.03.0004	PIS a Recolher	6.503,01 C	10.013,10 C
2.01.01.03.03.0005	COFINS a Recolher	33.013,43 C	42.308,11 C
2.01.01.03.03.0006	IRPJ a Recolher	40.142,22 C	33.114,06 C
2.01.01.03.03.0007	CSLL a Recolher	21.698,95 C	27.856,45 C
2.01.01.03.03.0008	IRRF a Recolher	357,09 C	378,06 C
2.01.01.03.03.0022	Parcelamento PIS a Recolher	17.023,42 C	5.839,21 C
2.01.01.03.03.0023	Parcelamento COFINS a Recolher	37.594,63 C	5.618,92 D
2.01.01.03.03.0024	Parcelamento IRPJ a Recolher	20.612,12 C	13.116,89 C
2.01.01.03.03.0025	Parcelamento CSLL a Recolher	19.787,71 C	1.514,63 C
2.01.01.03.03.0026	R D Ativa - Parcelamento	0,00	14.493,86 C
2.03	Passivo não Circulante	96.794,31 C	166.674,02 C
2.03.01	Obrigações de Longo Prazo	96.794,31 C	166.674,02 C
2.03.01.03	Obrigações Trabalhistas, Previdenciárias e Fiscais	96.794,31 C	166.674,02 C
2.03.01.03.03	Obrigações Fiscais	96.794,31 C	166.674,02 C
2.03.01.03.03.0004	Parcelamento COFINS a Recolher	71.830,85 C	42.164,50 C
2.03.01.03.03.0005	Parcelamento IRPJ a Recolher	9.648,15 C	9.503,68 D
2.03.01.03.03.0006	Parcelamento CSLL a Recolher	10.706,42 C	0,00
2.03.01.03.03.0007	Parcelamento PIS a Recolher	4.608,89 C	0,00
2.03.01.03.03.0008	R D Ativa - Parcelamento	0,00	134.013,20 C
2.07	Patrimônio Líquido	2.415.037,10 C	2.817.118,10 C

Sob as penas da Lei, declaramos que as informações aqui contidas são verdadeiras e nos responsabilizamos por todas elas;

As informações foram extraídas das páginas nº 286 à 295 do Livro Diário nº 13, registrado na Junta Comercial do Estado da Paraíba sob a autenticidade 12206460313 em 20/05/2022, protocolo 220849021.

A empresa não possui Conselho Fiscal instalado;  
A empresa não possui Auditoria Independente.

Cajazeiras-PB, 21 de Maio de 2022

RAFAELA MARIA MEDEIROS DE SOUZA  
SÓCIA-ADMINISTRADORA  
CPF. 074.897.864-01  
RG. 3.148.217 SSP/PBALUISIO DANTAS VIEIRA  
CONTADOR  
CPF. 020.648.014-80  
RG. 189.899-2 SSP-PB  
CRC-RN 010486/O-7

Continua...



**Balanzo Patrimonial**

Empresa: MAXICASA COMERCIO CONSTRUÇOES E SERVICOS LTDA - CNPJ: 03.278.968/0001-72  
NIRE: 25200341945 - Data: 16/07/1999

Endereço: R GERALDO GABRIEL DA SILVA , Complemento: TERREO, N.º: 133,  
Bairro: JARDIM OASIS, Cidade: Cajazeiras, Estado: PB, CEP: 58900000, Telefone: (83) 91142624

Conta	Descrição	31/12/2020	31/12/2021
2.07.01	Capital Realizado	350.000,00 C	350.000,00 C
2.07.01.01	Capital Social	350.000,00 C	350.000,00 C
2.07.01.01.01	Capital Social de Domiciliados e Residentes no País	350.000,00 C	350.000,00 C
2.07.01.01.01.0001	Capital Subscrito de Domiciliados e Residentes no País	350.000,00 C	350.000,00 C
2.07.04	Reservas	70.000,00 C	70.000,00 C
2.07.04.01	Reservas	70.000,00 C	70.000,00 C
2.07.04.01.03	Reservas de Lucros	70.000,00 C	70.000,00 C
2.07.04.01.03.0001	Reserva Legal	70.000,00 C	70.000,00 C
2.07.07	Outras Contas	1.995.037,10 C	2.397.118,10 C
2.07.07.01	Outras Contas	1.995.037,10 C	2.397.118,10 C
2.07.07.01.01	Lucros Acumulados	2.240.846,73 C	2.642.927,73 C
2.07.07.01.01.0001	Lucros Acumulados e/ou Saldo à Disposição da Assembléia	2.240.846,73 C	2.642.927,73 C
2.07.07.01.02	(-) Prejuízos Acumulados	245.809,63 D	245.809,63 D
2.07.07.01.02.0001	(-) Prejuízos Acumulados	245.809,63 D	245.809,63 D

Sob as penas da Lei, declaramos que as informações aqui contidas são verdadeiras e nos responsabilizamos por todas elas;

As informações foram extraídas das páginas nº 286 à 295 do Livro Diário nº 13, registrado na Junta Comercial do Estado da Paraíba sob a autenticidade 12206460313 em 20/05/2022, protocolo 220849021.

A empresa não possui Conselho Fiscal instalado;

A empresa não possui Auditoria Independente.

Cajazeiras-PB, 21 de Maio de 2022

RAFAELA MARIA MEDEIROS DE SOUZA  
SÓCIA-ADMINISTRADORA  
CPF. 074.897.864-01  
RG. 3.148.217 SSP/PB

ALUISIO DANTAS VIEIRA  
CONTADOR  
CPF. 020.648.014-80  
RG. 189.899-2 SSP-PB  
CRC-RN 010486/O-7



**Demonstração do Resultado do Exercício**

Empresa: MAXICASA COMERCIO CONSTRUÇOES E SERVICOS LTDA - CNPJ: 03.278.968/0001-72

NIRE: 25200341945 - Data: 16/07/1999

(1) Estabelecimentos: 0001 - MAXICASA COMERCIO CONSTRUÇOES ; Centros de Resultado: 001 - Geral

Endereço: R GERALDO GABRIEL DA SILVA , Complemento: TERREO, N.º: 133,

Bairro: JARDIM OASIS, Cidade: Cajazeiras, Estado: PB, CEP: 58900000, Telefone: (83) 91142624

Conta	Descrição	01/01/2020	01/01/2021
		a	a
		31/12/2020	31/12/2021
(+) 010	Receita Bruta Operacional	2.992.847,63	1.525.593,54
010.01	Faturamento Prod. Merc. e Serviços	2.992.847,63	1.525.593,54
010.01.03	Vendas de Serviços	2.992.847,63	1.525.593,54
(-) 020	Deduções da Receita	166.887,49	86.777,69
020.01	Impostos Faturados	166.887,49	86.777,69
020.01.02	ISS	57.648,53	28.748,44
020.01.03	COFINS	89.785,43	47.695,28
020.01.04	PIS	19.453,53	10.333,97
(=) 030	Receita Líquida	2.825.960,14	1.438.815,85
(-) 040	Custo Mercad./Serv./Produtos Vendidos	1.788.376,54	914.793,23
040.01	Custo dos Produtos Vendidos	1.784,79	855,56
040.03	Custo dos Serviços Prestados	1.786.591,75	913.937,67
(=) 060	Lucro Bruto	1.037.583,60	524.022,62
(-) 070	Despesas Operacionais	146.613,10	121.941,62
070.01	Despesas Administrativas	44.083,42	79.797,37
070.03	Despesas Tributárias	99.478,07	39.045,58
070.04	Resultado Financeiro	3.051,61	3.098,67
070.04.02	Despesas Financeiras	3.051,61	3.098,67
(=) 110	Res. Antes das Participações e Contrib.	890.970,50	402.081,00
(=) 150	Res. Antes Imp.Renda e Contrib. Social	890.970,50	402.081,00
(=) 200	Resultado Líquido do Exercício	890.970,50	402.081,00

Sob as penas da Lei, declaramos que as informações aqui contidas são verdadeiras e nos responsabilizamos por todas elas;

As informações foram extraídas das páginas nº 286 à 295 do Livro Diário nº 13, registrado na Junta Comercial do Estado da Paraíba sob a autenticidade 12206460313 em 20/05/2022, protocolo 220849021.

A empresa não possui Conselho Fiscal instalado;

A empresa não possui Auditoria Independente.

Cajazeiras-PB, 21 de Maio de 2022

RAFAELA MARIA MEDEIROS DE SOUZA  
SÓCIA-ADMINISTRADORA  
CPF. 074.897.864-01  
RG. 3.148.217 SSP/PB

ALUISIO DANTAS VIEIRA  
CONTADOR  
CPF. 020.648.014-80  
RG. 189.899-2 SSP-PB  
CRC-RN 010486/O-7



Fim



**DLPA 12/2021**

Empresa: MAXICASA COMERCIO CONSTRUÇOES E SERVICOS LTDA - CNPJ: 03.278.968/0001-72

NIRE: 25200341945 - Data: 16/07/1999

Período: 01/01/2021 a 31/12/2021

Endereço: R GERALDO GABRIEL DA SILVA , Complemento: TERREO, N.º: 133, Bairro: JARDIM OASIS, Cidade: Cajazeiras, Estado: PB, CEP: 58900000, Telefone: (83) 91142624

Fortes Contábil

**Demonstração dos Lucros ou Prejuízos Acumulados - DLPA**

Saldo em 31 de dezembro de 2020	1.995.037,10
Lucro/Prejuízo Líquido do Exercício	402.081,00
Saldo em 31 de dezembro de 2021	2.397.118,10

Sob as penas da Lei, declaramos que as informações aqui contidas são verdadeiras e nos responsabilizamos por todas elas;

As informações foram extraídas das páginas nº 286 à 295 do Livro Diário nº 13, registrado na Junta Comercial do Estado da Paraíba sob a autenticidade 12206460313 em 20/05/2022, protocolo 220849021.

A empresa não possui Conselho Fiscal instalado;  
A empresa não possui Auditoria Independente.

Cajazeiras-PB, 21 de Maio de 2022

RAFAELA MARIA MEDEIROS DE SOUZA  
SÓCIA-ADMINISTRADORA  
CPF. 074.897.864-01  
RG. 3.148.217 SSP/PB

ALUISIO DANTAS VIEIRA  
CONTADOR  
CPF. 020.648.014-80  
RG. 189.899-2 SSP-PB  
CRC-RN 010486/O-7

Fim



**DMPL - Demonstração das Mutações do Patrimônio Líquido**

Empresa: MAXICASA COMERCIO CONSTRUÇOES E SERVICOS LTDA - CNPJ: 03.278.968/0001-72

NIRE: 25200341945 - Data: 16/07/1999

Visualizando DMPL no Período: 01/01/2021 à 31/12/2021

Endereço: R GERALDO GABRIEL DA SILVA , Complemento: TERREO, N.º: 133,

Bairro: JARDIM OASIS, Cidade: Cajazeiras, Estado: PB, CEP: 58900000, Telefone: (83) 91142624

Fortes Contábil



	Capital Social Integralizado	Reserva de Lucros (Legal)	Lucros ou Prejuízos Acumulados	Totais
<b>Saldos Iniciais</b>	<b>350.000,00</b>	<b>70.000,00</b>	<b>1.995.037,10</b>	<b>2.415.037,10</b>
Gasto com Emissão de Ações	0,00	0,00	0,00	0,00
Opções Outorgadas Reconhecidas	0,00	0,00	0,00	0,00
Ações em Tesouraria Vendidas	0,00	0,00	0,00	0,00
Transações de Capital com os Socios	0,00	0,00	0,00	0,00
Ajustes de Instrum. Financ. Reclassificação p/ Resultado	0,00	0,00	0,00	0,00
Realização da Reserva de Reavaliação	0,00	0,00	0,00	0,00
Reclassificação de Resultados Abrangentes	0,00	0,00	0,00	0,00
Lucro Líquido do Período	0,00	0,00	402.081,00	402.081,00
Constituição de Reservas	0,00	0,00	0,00	0,00
<b>Saldos Finais</b>	<b>350.000,00</b>	<b>70.000,00</b>	<b>2.397.118,10</b>	<b>2.817.118,10</b>

Sob as penas da Lei, declaramos que as informações aqui contidas são verdadeiras e nos responsabilizamos por todas elas;

As informações foram extraídas das páginas nº 286 à 295 do Livro Diário nº 13, registrado na Junta Comercial do Estado da Paraíba sob a autenticidade 12206460313 em 20/05/2022, protocolo 220849021.

A empresa não possui Conselho Fiscal instalado;

A empresa não possui Auditoria Independente.

Cajazeiras-PB, 21 de Maio de 2022

RAFAELA MARIA MEDEIROS DE SOUZA  
SÓCIA-ADMINISTRADORA  
CPF. 074.897.864-01  
RG. 3.148.217 SSP/PB

ALUISIO DANTAS VIEIRA  
CONTADOR  
CPF. 020.648.014-80  
RG. 189.899-2 SSP-PB  
CRC-RN 010486/O-7

Continua...



## Demonstração do Fluxo de Caixa - Método Indireto

Empresa: MAXICASA COMERCIO CONSTRUCOES E SERVICOS LTDA - CNPJ: 03.278.968/0001-72  
NIRE: 25200341945 - Data: 16/07/1999

Endereço: R GERALDO GABRIEL DA SILVA , Complemento: TERREO, N.º: 133,  
Bairro: JARDIM OASIS, Cidade: Cajazeiras, Estado: PB, CEP: 58900000, Telefone: (83) 91142624



	01/01/2020 a 31/12/2020	01/01/2021 a 31/12/2021
Lucro Líquido	890.970,50	402.081,00
Aumento em Créditos	(125.308,99)	(13.065,25)
Aumento em Estoques	(872.663,57)	(435.083,97)
Aumento em Obrigações de Curto Prazo	123.717,63	-
Diminuição em Obrigações de Curto Prazo	-	(59.328,51)
Aumento em Obrigações de Longo Prazo	81.167,21	69.879,71
Aumento em Imobilizado	(86.736,00)	-
Diminuição em Imobilizado	-	2.144,80
Aumento em Reservas	11.142,76	-
Outras Contas	(11.142,76)	-
<b>Variação Líquida de Caixa e Equivalente de Caixa</b>	<b>11.146,78</b>	<b>(33.372,22)</b>
Caixa e Equivalente de Caixa no Início do Período	281.768,92	292.915,70
Caixa e Equivalente de Caixa no Fim do Período	292.915,70	259.543,48

Sob as penas da Lei, declaramos que as informações aqui contidas são verdadeiras e nos responsabilizamos por todas elas;

As informações foram extraídas das páginas nº 286 à 295 do Livro Diário nº 13, registrado na Junta Comercial do Estado da Paraíba sob a autenticidade 12206460313 em 20/05/2022, protocolo 220849021.

A empresa não possui Conselho Fiscal instalado;

A empresa não possui Auditoria Independente.

Cajazeiras-PB, 21 de Maio de 2022

RAFAELA MARIA MEDEIROS DE SOUZA  
SÓCIA-ADMINISTRADORA  
CPF. 074.897.864-01  
RG. 3.148.217 SSP/PB

ALUISIO DANTAS VIEIRA  
CONTADOR  
CPF. 020.648.014-80  
RG. 189.899-2 SSP-PB  
CRC-RN 010486/O-7

Continua...



## Notas Explicativas das Demonstrações Contábeis em 31/12/2021

Empresa: MAXICASA COMERCIO CONSTRUÇOES E SERVICOS LTDA - CNPJ: 03.278.968/0001-72  
Endereço: R GERALDO GABRIEL DA SILVA , Complemento: TERREO, N.º: 133,  
Bairro: JARDIM OASIS, Cidade: Cajazeiras, Estado: PB, CEP: 58900000, Telefone: (83) 91142624  
NIRE: 25200341945 - Data: 16/07/1999



### Nota 1 - Contexto Operacional

A MAXICASA COMÉRCIO, CONSTRUÇÕES E SERVIÇOS LTDA é uma Sociedade Limitada, com sede na Rua Geraldo Gabriel da Silva, 133 - Térreo - Bairro Jardim Oásis - Cajazeiras-PB - CEP. 58.900-000, tendo como objeto social principal a Construção de Edifícios. Sendo optante pelo Regime de Tributação Lucr Presumido.

### Nota 2 - Base de Preparação e Apresentação das Demonstrações Financeiras

A empresa declara que as demonstrações contábeis, sendo Balanço Patrimonial, Demonstração de Resultado, Demonstração dos Lucros ou Prejuízos Acumulados foram elaboradas de acordo com as práticas contábeis adotadas no Brasil, tomando-se como base a Lei 11.638/2007 e o pronunciamento Técnico PME Contabilidade para Pequenas e Médias Empresas, emitido pelo Comitê de Pronunciamentos Contábeis - CPC e pelo Conselho Federal de Contabilidade - CFC, Resolução 750/93, 1255/2009 e 1.282/2010. Na elaboração do conjunto completo das demonstrações contábeis para as MPEs, a empresa deixou de apresentar a demonstração do Resultado Abrangente, apresentado em substituição a esta demonstração de Lucros ou Prejuízos Acumulados, uma vez que as únicas alterações havidas no Patrimônio Líquido são oriundas do Resultado do Exercício e pagamentos de Distribuição de Lucros (Item 3.18 do PME).

### Nota 3 - Práticas Contábeis

#### 3.1 - Disponibilidades

As Disponibilidades compostas de Caixa e Equivalente de Caixa incluem dinheiro e depósitos em bancos.

#### 3.2 - Contas Recebidas de Clientes

As contas recebidas dos clientes são registradas pelo valor faturado, ajustado ao valor presente quando aplicável, incluindo os respectivos impostos diretos de responsabilidade tributária da Sociedade, menos os impostos retidos na fonte, os quais são considerados créditos tributários.

#### 3.3 - Determinação do Resultado

O resultado é apurado em obediência ao regime de competência do exercício que independe do recebimento ou pagamento.

#### 3.4 - Receitas

A receita é proveniente da prestação de serviços de construção de edifícios até a data do balanço. Receita Operacional é reconhecida quando existe evidência convincente de que for provável que os benefícios econômicos fluirão para a Sociedade, de que as incorridas com a transação assim como as despesas para concluí-la possam ser confiavelmente mensuradas e de que o valor da Receita Operacional possa ser mensurada de maneira confiável.

#### 3.5 - Classificação de Itens do Circulante

Sob as penas da Lei, declaramos que as informações aqui contidas são verdadeiras e nos responsabilizamos por todas elas;

As informações foram extraídas das páginas nº 286 à 295 do Livro Diário nº 13, registrado na Junta Comercial do Estado da Paraíba sob a autenticidade 12206460313 em 20/05/2022, protocolo 220849021.

A empresa não possui Conselho Fiscal instalado;  
A empresa não possui Auditoria Independente.

Cajazeiras-PB, 21 de Maio de 2022

RAFAELA MARIA MEDEIROS DE SOUZA  
SÓCIA-ADMINISTRADORA  
CPF. 074.897.864-01  
RG. 3.148.217 SSP/PB

ALUISIO DANTAS VIEIRA  
CONTADOR  
CPF. 020.648.014-80  
RG. 189.899-2 SSP-PB  
CRC-RN 010486/O-7

Continua...





## Notas Explicativas das Demonstrações Contábeis em 31/12/2021

Empresa: MAXICASA COMERCIO CONSTRUÇOES E SERVICOS LTDA - CNPJ: 03.278.968/0001-72  
Endereço: R GERALDO GABRIEL DA SILVA , Complemento: TERREO, N.º: 133,  
Bairro: JARDIM OASIS, Cidade: Cajazeiras, Estado: PB, CEP: 58900000, Telefone: (83) 91142624  
NIRE: 25200341945 - Data: 16/07/1999



próximos 12 (doze) meses são classificadas com itens Circulantes.

### 3.6 - Estoques

A empresa adota o Critério de Avaliação de Estoques com base no PEPS nesse método são gerenciadas a entradas e as saídas das mercadorias controladas na Ficha de Estoque, à medida que ocorrer o consumo. Baixam-se as compras que ocorreram primeiro, ou seja, é consumido antes as unidades que foram adquiridas primeiro. Com esse critério, a empresa atribuirá às mercadorias estocadas os custos mais recentes. Os estoques da empresa são classificados na categoria de estoque médio, pois refere-se metade do estoque normal somado ao estoque de segurança. Com relação aos testes de Recuperabilidade se dá pela comparação dos valores contábeis com os valores de venda ou de provável recebimento.

### 3.7 - Imobilizado

Os bens do ativo imobilizado foram registrados pelo custo de aquisição ou construção. A depreciação calculada pelo método linear, em função da estimativa de vida útil dos bens. As taxas anuais de depreciação são as seguintes:

Equip., Máq. e Instalações Industriais.....25% a.a.

Equipamentos de Proc. de Dados.....20% a.a.

Os juros e demais encargos financeiros relacionados a financiamentos de bens do imobilizado e andamento, são apropriados ao custo dos mesmos. A Avaliação a Valor Justo consiste na adoção de valor justo realizado no momento de adoção das novas normas contábeis, com base em um cronograma estabelecido pelo ente, ou seja, consiste em ajustes de exercícios anteriores, já que até a presente data não era realizada a devida depreciação, nem ajustadas às valorizações e desvalorizações ocorridas no valor dos bens. Para tanto deverá ser determinada uma equipe de servidores para determinar por meio de laudo técnico esse valor.

### 3.8 - Provisões para Contingentes

A Companhia discute questões tributárias, trabalhistas e cíveis nas esferas administrativas judiciais dentro do curso normal de seus negócios e uma provisão para desembolsos futuros constituída a partir de análise da Administração, em conjunto com seus assessores jurídicos. Alterações em tendências de decisões ou jurisprudências em tribunais poderão alterar as estimativas ligadas a provisões para contingências.

### 3.9 - Direitos e Obrigações

Estão demonstrados pelos valores históricos, acrescidos das correspondentes variações monetárias e encargos financeiros, observando o regime de competência.

### 3.10 - Impostos Federais

A empresa está no regime de tributação Lucro Presumido e contabiliza os encargos tributários pelo regime de competência.

Sob as penas da Lei, declaramos que as informações aqui contidas são verdadeiras e nos responsabilizamos por todas elas;

As informações foram extraídas das páginas nº 286 à 295 do Livro Diário nº 13, registrado na Junta Comercial do Estado da Paraíba sob a autenticidade 12206460313 em 20/05/2022, protocolo 220849021.

A empresa não possui Conselho Fiscal instalado;

A empresa não possui Auditoria Independente.

Cajazeiras-PB, 21 de Maio de 2022

RAFAELA MARIA MEDEIROS DE SOUZA  
SÓCIA-ADMINISTRADORA  
CPF. 074.897.864-01  
RG. 3.148.217 SSP/PB

ALUISIO DANTAS VIEIRA  
CONTADOR  
CPF. 020.648.014-80  
RG. 189.899-2 SSP-PB  
CRC-RN-010486/O-7

Continua...



## Notas Explicativas das Demonstrações Contábeis em 31/12/2021

Empresa: MAXICASA COMERCIO CONSTRUÇOES E SERVICOS LTDA - CNPJ: 03.278.968/0001-72  
Endereço: R GERALDO GABRIEL DA SILVA, Complemento: TERREO, N.º: 133,  
Bairro: JARDIM OASIS, Cidade: Cajazeiras, Estado: PB, CEP: 58900000, Telefone: (83) 91142624  
NIRE: 25200341945 - Data: 16/07/1999



### 3.11 - Intangíveis

A empresa até o presente momento não apresentava bens intangíveis, porém os softwares adquiridos são registrados ao custo, deduzido da amortização acumulada e eventuais perdas acumuladas por impairment. Despesas subsequentes com softwares são capitalizadas somente quando aumentam os benefícios econômicos futuros incorporados no ativo específico a que se referem. Todas as demais despesas são contabilizadas como despesas à medida que são incorridas.

### Nota 4 - Patrimônio Líquido

#### 4.1 - Divisão do Capital Social

O Capital Social integralizado é de R\$ 350.000,00 (trezentos e cinquenta mil reais), distribuídos da seguinte forma: A Sócia RAFAELA MARIA DE MEDEIROS DE SOUZA: R\$ 347.000,00 (trezentos e quarenta e sete mil reais), correspondendo a 99,14% do Capital Social Total, e O Sócio CARLOS CLÁUDIO PIRES MOREIRA: R\$ 3.000,00 (três mil reais), correspondendo a 0,86% do Capital Social Total.

#### 4.2 - Reservas Legal

Do lucro líquido do exercício, 5% (cinco por cento) serão aplicados, antes de qualquer outra destinação, na constituição da reserva legal, que não excederá de 20% (vinte por cento) do capital social, de acordo com Art. 193, da Lei nº 6.404/76.

### Nota 5 - Eventos subsequentes

O administrador declara a inexistência de fatos ocorridos subsequentemente à data de encerramento do exercício que venham a ter efeito relevante sobre a situação patrimonial ou financeira da empresa e que possam provocar efeitos sobre seus resultados futuros.

### Nota 6 - Análise Administração Quanto a Continuidade dos Negócios

A administração julgou satisfatória os resultados obtidos pela empresa, com base na evolução patrimonial obtida no exercício.

Sob as penas da Lei, declaramos que as informações aqui contidas são verdadeiras e nos responsabilizamos por todas elas;

As informações foram extraídas das páginas nº 286 à 295 do Livro Diário nº 13, registrado na Junta Comercial do Estado da Paraíba sob a autenticidade 12206460313 em 20/05/2022, protocolo 220849021.

A empresa não possui Conselho Fiscal instalado;  
A empresa não possui Auditoria Independente.

Cajazeiras-PB, 21 de Maio de 2022

RAFAELA MARIA MEDEIROS DE SOUZA  
SÓCIA-ADMINISTRADORA  
CPF. 074.897.864-01  
RG. 3.148.217 SSP/PB

ALUISIO DANTAS VIEIRA  
CONTADOR  
CPF. 020.648.014-80  
RG. 189.899-2 SSP-PB  
CRC-RN 010486/O-7

Fim



## Índices

Empresa: MAXICASA COMERCIO CONSTRUCOES E SERVICOS LTDA - CNPJ: 03.278.968/0001-72

Período: 01/01/2021 a 31/12/2021 NIRE: 25200341945 - Data: 14/07/1999

R GERALDO GABRIEL DA SILVA, Complemento: TERREO, N.º: 133, JARDIM DE OASIS, Cajazeiras, PB, CEP: 58900000.



**MAXICASA COMERCIO CONSTRUCOES E SERVICOS LTDA**, empresa constituída sob a forma de Sociedade Limitada, estabelecida à Rua Geraldo Gabriel da Silva, Térreo, 133, Jardim Oasis - CEP 58.900-000 - Cajazeiras/PB, inscrita no CNPJ(MF) sob o nº 03.278.968/0001-72, abaixo assinado seu representante legal e seu representante contábil, apresenta o seu **Índice de Liquidez Corrente (LC)**, correspondente ao exercício 2021, como segue abaixo.

### ÍNDICE DE LIQUIDEZ CORRENTE – ILC

$$\begin{aligned} \text{ILC} &= \frac{\text{Ativo Circulante}}{\text{Passivo Circulante}} \\ \text{ILC} &= \frac{3.107.481,26}{208.912,34} \\ \text{ILC} &= \mathbf{14,87} \end{aligned}$$

Cajazeiras/PB, 21 de Maio de 2022.

RAFAELA MARIA MEDEIROS DE SOUZA  
SÓCIA-ADMINISTRADORA  
CPF: 074.897.864-01  
RG. 3.148.217 SSP/PB

ALUISIO DANTAS VIEIRA  
CONTADOR  
CPF: 020.648.014-80  
RG. 189.899-2 SSP/PB  
CRC-RN 010486/O-7



## Índices

Empresa: MAXICASA COMERCIO CONSTRUCOES E SERVICOS LTDA - CNPJ: 03.278.968/0001-72

Período: 01/01/2021 a 31/12/2021 NIRE: 25200341945 - Data: 14/07/1999

R GERALDO GABRIEL DA SILVA, Complemento: TERREO, N.º: 133, JARDIM DE OASIS, Cajazeiras, PB, CEP: 58900000.



**MAXICASA COMERCIO CONSTRUCOES E SERVICOS LTDA**, empresa constituída sob a forma de Sociedade Limitada, estabelecida à Rua Geraldo Gabriel da Silva, Térreo, 133, Jardim Oasis - CEP 58.900-000 - Cajazeiras/PB, inscrita no CNPJ(MF) sob o nº 03.278.968/0001-72, abaixo assinado seu representante legal e seu representante contábil, apresenta o seu **Índice de Liquidez de Recursos Próprios (LP)**, correspondente ao exercício 2021, como segue abaixo.

### ÍNDICE DE LIQUIDEZ DE RECURSOS PRÓPRIOS – ILP

$$\text{ILP} = \frac{\text{Ativo Circulante} - \text{Passivo Circulante}}{\text{Patrimônio Líquido}}$$

$$\text{ILP} = \frac{3.107.481,26 - 208.912,34}{2.817.118,10}$$

$$\text{ILP} = 1,03$$

Cajazeiras/PB, 21 de Maio de 2022.

RAFAELA MARIA MEDEIROS DE  
SOUZA  
SÓCIA-ADMINISTRADORA  
CPF: 074.897.864-01  
RG. 3.148.217 SSP/PB

ALUISIO DANTAS VIEIRA  
CONTADOR  
CPF: 020.648.014-80  
RG. 189.899-2 SSP/PB  
CRC-RN 010486/O-7





## Índices

Empresa: MAXICASA COMERCIO CONSTRUÇOES E SERVICOS LTDA - CNPJ: 03.278.968/0001-72

Período: 01/01/2021 a 31/12/2021 NIRE: 25200341945 - Data: 14/07/1999

R GERALDO GABRIEL DA SILVA, Complemento: TERREO, N.º: 133, JARDIM DE OASIS, Cajazeiras, PB, CEP: 58900000.



**MAXICASA COMERCIO CONSTRUÇOES E SERVICOS LTDA**, empresa constituída sob a forma de Sociedade Limitada, estabelecida à Rua Geraldo Gabriel da Silva, Térreo, 133, Jardim Oasis - CEP 58.900-000 - Cajazeiras/PB, inscrita no CNPJ(MF) sob o nº 03.278.968/0001-72, abaixo assinado seu representante legal e seu representante contábil, apresenta o seu **Índice de Liquidez Geral (LG)**, correspondente ao exercício 2021, como segue abaixo.

### ÍNDICE DE LIQUIDEZ GERAL – ILG

$$\begin{aligned} \text{ILG} &= \frac{\text{Ativo Circulante}}{\text{Passivo Circulante}} + \frac{\text{Realizável a Longo Prazo}}{\text{Exigível a Longo Prazo}} \\ \text{ILG} &= \frac{3.107.481,26}{208.912,34} + \frac{0,00}{166.674,02} \\ \text{ILG} &= \quad \quad \quad \mathbf{8,27} \end{aligned}$$

Cajazeiras/PB, 21 de Maio de 2022.

RAFAELA MARIA MEDEIROS DE  
SOUZA  
SÓCIA-ADMINISTRADORA  
CPF: 074.897.864-01  
RG. 3.148.217 SSP/PB

ALUISIO DANTAS VIEIRA  
CONTADOR  
CPF: 020.648.014-80  
RG. 189.899-2 SSP/PB  
CRC-RN 010486/O-7



## Índices

Empresa: MAXICASA COMERCIO CONSTRUÇOES E SERVICOS LTDA - CNPJ: 03.278.968/0001-72

Período: 01/01/2021 a 31/12/2021 NIRE: 25200341945 - Data: 14/07/1999

R GERALDO GABRIEL DA SILVA, Complemento: TERREO, N.º: 133, JARDIM DE OASIS, Cajazeiras, PB, CEP: 58900000.



**MAXICASA COMERCIO CONSTRUÇOES E SERVICOS LTDA**, empresa constituída sob a forma de Sociedade Limitada, estabelecida à Rua Geraldo Gabriel da Silva, Térreo, 133, Jardim Oasis - CEP 58.900-000 - Cajazeiras/PB, inscrita no CNPJ(MF) sob o nº 03.278.968/0001-72, abaixo assinado seu representante legal e seu representante contábil, apresenta o seu **Índice de Liquidez Instantânea (LI) ou Índice de Liquidez Imediata (LI)**, correspondente ao exercício 2021, como segue abaixo.

### ÍNDICE DE LIQUIDEZ INSTANTÂNEA / IMEDIATA – ILI

ILI =  $\frac{\text{Disponibilidades}}{\text{Passivo Circulante}}$

ILI =  $\frac{259.543,48}{208.912,34}$

ILI = **1,24**

Cajazeiras/PB, 21 de Maio de 2022.

RAFAELA MARIA MEDEIROS DE  
SOUZA  
SÓCIA-ADMINISTRADORA  
CPF: 074.897.864-01  
RG. 3.148.217 SSP/PB

ALUISIO DANTAS VIEIRA  
CONTADOR  
CPF: 020.648.014-80  
RG. 189.899-2 SSP/PB  
CRC-RN 010486/O-7

## Índices

Empresa: MAXICASA COMERCIO CONSTRUCOES E SERVICOS LTDA - CNPJ: 03.278.968/0001-72

Período: 01/01/2021 a 31/12/2021 NIRE: 25200341945 - Data: 14/07/1999

R GERALDO GABRIEL DA SILVA, Complemento: TERREO, N.º: 133, JARDIM DE OASIS, Cajazeiras, PB, CEP: 58900000.



**MAXICASA COMERCIO CONSTRUCOES E SERVICOS LTDA**, empresa constituída sob a forma de Sociedade Limitada, estabelecida à Rua Geraldo Gabriel da Silva, Térreo, 133, Jardim Oasis - CEP 58.900-000 - Cajazeiras/PB, inscrita no CNPJ(MF) sob o nº 03.278.968/0001-72, abaixo assinado seu representante legal e seu representante contábil, apresenta o seu **Índice de Liquidez Seca (LS)**, correspondente ao exercício 2021, como segue abaixo.

### ÍNDICE DE LIQUIDEZ SECA – ILS

$$\text{ILS} = \frac{\text{Ativo Circulante} - \text{Estoques}}{\text{Passivo Circulante}}$$

$$\text{ILS} = \frac{3.107.481,26 - 2.591.261,69}{208.912,34}$$

$$\text{ILS} = 2,47$$

Cajazeiras/PB, 21 de Maio de 2022.

RAFAELA MARIA MEDEIROS DE  
SOUZA  
SÓCIA-ADMINISTRADORA  
CPF: 074.897.864-01  
RG. 3.148.217 SSP/PB

ALUISIO DANTAS VIEIRA  
CONTADOR  
CPF: 020.648.014-80  
RG. 189.899-2 SSP/PB  
CRC-RN 010486/O-7



## Índices

Empresa: MAXICASA COMERCIO CONSTRUCOES E SERVICOS LTDA - CNPJ: 03.278.968/0001-72

Período: 01/01/2021 a 31/12/2021 NIRE: 25200341945 - Data: 14/07/1999

R GERALDO GABRIEL DA SILVA, Complemento: TERREO, N.º: 133, JARDIM DE OASIS, Cajazeiras, PB, CEP: 58900000.



**MAXICASA COMERCIO CONSTRUCOES E SERVICOS LTDA**, empresa constituída sob a forma de Sociedade Limitada, estabelecida à Rua Geraldo Gabriel da Silva, Térreo, 133, Jardim Oasis - CEP 58.900-000 - Cajazeiras/PB, inscrita no CNPJ(MF) sob o nº 03.278.968/0001-72, abaixo assinado seu representante legal e seu representante contábil, apresenta o seu Índice de Solvência Geral (SG), correspondente ao exercício 2021, como segue abaixo.

### ÍNDICE DE SOLVENCIA GERAL - SG

$$SG = \frac{\text{Ativo Total}}{\text{Passivo Circulante} + \text{Exigível a Longo Prazo}}$$

$$SG = \frac{3.192.704,46}{208.912,34 + 166.674,02}$$

$$SG = 8,50$$

Cajazeiras/PB, 21 de Maio de 2022.

RAFAELA MARIA MEDEIROS DE  
SOUZA  
SÓCIA-ADMINISTRADORA  
CPF: 074.897.864-01  
RG. 3.148.217 SSP/PB

ALUISIO DANTAS VIEIRA  
CONTADOR  
CPF: 020.648.014-80  
RG. 189.899-2 SSP/PB  
CRC-RN 010486/O-7





## Índices

Empresa: MAXICASA COMERCIO CONSTRUCOES E SERVICOS LTDA - CNPJ: 03.278.968/0001-72

Período: 01/01/2021 a 31/12/2021 NIRE: 25200341945 - Data: 14/07/1999

R GERALDO GABRIEL DA SILVA, Complemento: TERREO, N.º: 133, JARDIM DE OASIS, Cajazeiras, PB, CEP: 58900000.



**MAXICASA COMERCIO CONSTRUCOES E SERVICOS LTDA**, empresa constituída sob a forma de Sociedade Limitada, estabelecida à Rua Geraldo Gabriel da Silva, Térreo, 133, Jardim Oasis - CEP 58.900-000 - Cajazeiras/PB, inscrita no CNPJ(MF) sob o nº 03.278.968/0001-72, abaixo assinado seu representante legal e seu representante contábil, apresenta o seu **Índice de Endividamento Total (ET)**, correspondente ao exercício 2021, como segue abaixo.

### ÍNDICE DE ENDIVIDAMENTO TOTAL – ET

$$ET = \frac{\text{Passivo Circulante} + \text{Exigível a Longo Prazo}}{\text{Ativo Total}}$$

$$ET = \frac{208.912,34 + 166.674,02}{3.192.704,46}$$

$$ET = 0,06$$

Cajazeiras/PB, 21 de Maio de 2022.

RAFAELA MARIA MEDEIROS DE SOUZA  
SÓCIA-ADMINISTRADORA  
CPF: 074.897.864-01  
RG. 3.148.217 SSP/PB

ALUISIO DANTAS VIEIRA  
CONTADOR  
CPF: 020.648.014-80  
RG. 189.899-2 SSP/PB  
CRC-RN 010486/O-7



## Índices

Empresa: MAXICASA COMERCIO CONSTRUCOES E SERVICOS LTDA - CNPJ: 03.278.968/0001-72

Período: 01/01/2021 a 31/12/2021 NIRE: 25200341945 - Data: 14/07/1999

R GERALDO GABRIEL DA SILVA, Complemento: TERREO, N.º: 133, JARDIM DE OASIS, Cajazeiras, PB, CEP: 58900000.



**MAXICASA COMERCIO CONSTRUCOES E SERVICOS LTDA**, empresa constituída sob a forma de Sociedade Limitada, estabelecida à Rua Geraldo Gabriel da Silva, Térreo, 133, Jardim Oasis - CEP 58.900-000 - Cajazeiras/PB, inscrita no CNPJ(MF) sob o nº 03.278.968/0001-72, abaixo assinado seu representante legal e seu representante contábil, apresenta o seu **Índice Fator de Solvência (FS)**, correspondente ao exercício 2021, como segue abaixo.

### FATOR DE SOLVENCIA – FS

$$FS = (X1 + X2) - (X3 + X4)$$

$$FS = (13,64 + 8,77) - (15,76 + 0,02)$$

$$FS = 22,41 - 15,78$$

$$FS = 6,63$$

Onde:

X1 = Liquidez Geral x 1,65

X2 = Liquidez Seca x 3,55

X3 = Liquidez Corrente x 1,06

X4 = Endividamento Total x 0,33

Cajazeiras/PB, 21 de Maio de 2022.

RAFAELA MARIA MEDEIROS DE  
SOUZA

SÓCIA-ADMINISTRADORA

CPF: 074.897.864-01

RG. 3.148.217 SSP/PB

ALUISIO DANTAS VIEIRA  
CONTADOR

CPF: 020.648.014-80

RG. 189.899-2 SSP/PB

CRC-RN 010486/O-7





## ASSINATURA ELETRÔNICA

Certificamos que o ato da empresa MAXICASA COMERCIO CONSTRUÇÕES E SERVIÇOS LTDA consta assinado digitalmente por:

IDENTIFICAÇÃO DO(S) ASSINANTE(S)	
CPF/CNPJ	Nome
02064801480	ALUISIO DANTAS VIEIRA
07489786401	RAFAELA MARIA MEDEIROS DE SOUZA



CERTIFICO O REGISTRO EM 23/05/2022 14:51 SOB Nº 20220862524.  
PROTOCOLO: 220862524 DE 23/05/2022.  
CÓDIGO DE VERIFICAÇÃO: 12206548601. CNPJ DA SEDE: 03278968000172.  
NIRE: 25200341945. COM EFEITOS DO REGISTRO EM: 21/05/2022.  
MAXICASA COMERCIO CONSTRUÇÕES E SERVIÇOS LTDA

MARIA DE FATIMA VENTURA VENANCIO  
SECRETÁRIA-GERAL  
[www.redesim.pb.gov.br](http://www.redesim.pb.gov.br)



### TERMO DE ENCERRAMENTO

Contém o presente livro 296 páginas, eletronicamente numeradas de 1 a 296 em uma via, todas elas já escrituradas e serviu como Livro Diário nº 013, referente ao período 01/01/2021 a 31/12/2021, com encerramento do exercício social em 31/12/2021, da firma MAXICASA COMERCIO CONSTRUCOES E SERVICOS LTDA, estabelecida no(a) R GERALDO GABRIEL DA SILVA , nº 133, TERREO, bairro JARDIM OASIS, CEP 58900-000, cidade Cajazeiras, estado PB, inscrita no C.N.P.J. 03.278.968/0001-72 e registrada no(a) JUNTA COMERCIAL DO ESTADO DA PARAIBA sob o nº 25200341945 por despacho de 16/07/1999.

Cajazeiras-PB, 31 de Dezembro de 2021

RAFAELA MARIA MEDEIROS DE SOUZA  
SÓCIA-ADMINISTRADORA  
CPF. 074.897.864-01  
RG. 3.148.217 SSP/PB

ALUISIO DANTAS VIEIRA  
CONTADOR  
CPF. 020.648.014-80  
RG. 189.899-2 SSP-PB  
CRC-RN 010486/O-7







## ASSINATURA ELETRÔNICA

Certificamos que o ato da empresa MAXICASA COMERCIO CONSTRUÇÕES E SERVIÇOS LTDA consta assinado digitalmente por:

IDENTIFICAÇÃO DO(S) ASSINANTE(S)	
CPF/CNPJ	Nome
02064801480	ALUISIO DANTAS VIEIRA
07489786401	RAFAELA MARIA MEDEIROS DE SOUZA



CERTIFICO A AUTENTICAÇÃO EM 20/05/2022 10:26 SOB Nº 20220849021,  
PROTOCOLO: 220849021 DE 17/05/2022. NIRE: 25200341945.  
MAXICASA COMERCIO CONSTRUÇÕES E SERVIÇOS LTDA

PEDRO ROGERIO DE MELO LOURENÇO  
RESPONSÁVEL PELA AUTENTICAÇÃO  
JOÃO PESSOA, 20/05/2022  
redesim.pb.gov.br



### TERMO DE AUTENTICAÇÃO - LIVRO DIGITAL

Declaro exatos os Termos de Abertura e de Encerramento do Livro Digital com características abaixo, conferido e autenticado por Pedro Rogério de Melo Lourenço, sob a autenticidade nº 12206460313 em 20/05/2022, protocolo 220849021. Para validação de Autenticação dos Termos, deverá ser acessado o Portal de Serviços / verificação de documentos do Empreendedor (<http://www.redesim.pb.gov.br>) e informar o código de verificação.

#### Identificação de Empresa

Nome Empresarial: MAXICASA COMERCIO CONSTRUÇÕES E SERVIÇOS LTDA  
Número de Registro: 25200341945  
CNPJ: 03278968000172  
Município: Cajazeiras

#### Identificação de Livro Digital

Tipo de Livro: DIÁRIO  
Número de Ordem: 13  
Período de Escrituração: 01/01/2021 - 31/12/2021

Assinante(s)	Nome	CRC/OAB
02064801480	ALUISIO DANTAS VIEIRA	RN010486/O-7
07489786401	RAFAELA MARIA MEDEIROS DE SOUZA	



CERTIFICO A AUTENTICAÇÃO EM 20/05/2022 10:26 SOB Nº 20220849021,  
PROTOCOLO: 220849021 DE 17/05/2022. CÓDIGO DE VERIFICAÇÃO:  
12206460313. NIRE: 25200341945.  
MAXICASA COMERCIO CONSTRUÇÕES E SERVIÇOS LTDA

PEDRO ROGERIO DE MELO LOURENÇO  
RESPONSÁVEL PELA AUTENTICAÇÃO  
JOÃO PESSOA, 20/05/2022  
[redesim.pb.gov.br](http://redesim.pb.gov.br)



REPÚBLICA FEDERATIVA DO BRASIL  
 CARTERA DE IDENTIDADE PROFISSIONAL  
 CONSELHO REGIONAL DE CONTABILIDADE  
 DO ESTADO DO RIO GRANDE DO NORTE

FRANÇÃO  
 FRANCISCO FELIPE VIEIRA  
 LUCIA DE FATIMA DANTAS

CATEGORIA  
 CONTADOR  
 NOME  
 ALUISIO DANTAS VIEIRA

Nº DO REGISTRO  
 RN-010488-0-7

ASSINATURA DO PROFISSIONAL



NASCIMENTO 28/11/1975 NACIONALIDADE BRASILEIRA NATURALIDADE CAQUELÊ DO NOROESTE - PB

DEPLACACAO CPF 020 948 014-85 RG 1986662 SSP-PB

TITULO 020 948 014-85 TITULO O EXPEDIDO (OU DECL. DE ENVIO) NOMINADO PARA SERV. DO EST. DO RIO GRANDE DO NORTE

Esta carteira tem fe publico como documento de identidade, nos termos do art. 18 do Decreto-Lei nº 9.290/48, c/c art. 1º da Lei nº 6.206/75.

DATA DE EMISSÃO 21/12/2011

Emissão feita no Sítio PRESIDENTE DO CNC

VÁLIDA EM TODO O TERRITÓRIO NACIONAL

**CARTÓRIO DE 1º OFÍCIO "DIMAS ANDRIOLA"**  
 RUA BELIZA MARQUES GALVAO, 44-CENTRO

A presente fotocópia confere com a original exibida nestas Notas. Em test. da verdade.  
 Dou fé. CAJAZEIRAS - PB, 14/03/2023.

**RENILTA DA ROCHA MOESIA**  
 Selo Digital de Autenticação Tipo Normal CA-AD031458-QWT  
 Confira o selo em <https://selodigital.tjpb.jus.br>  
 EMOLUM. 2,92 FAREPEN. 0,34 FEPJ. 0,52 MP. 0,05



*Handwritten signature in blue ink*



Confira os dados do ato em: <https://selodigital.tjpb.jus.br> ou consulte o Documento em: <https://azzevedobastos.net.br/documentos/54141102213229191044-1>

**CARTÓRIO**  
 Autenticação Digital Código: 54141102213229191044-1  
 Data: 11/02/2021 14:51:01  
 Valor Total do Ato: R\$ 4,66  
 Selo Digital Tipo Normal C: ALE02880-8763:

CNJ: 06.870-0  
**Cartório Azevedo Bastos**  
 Av. Presidente Epitácio Pessoa - 1145  
 Bairro dos Estados, João Pessoa - PB  
 (83) 3244-3444 - cartorio@azevedobastos.net.br  
<https://azevedobastos.net.br/>

Vilber Azevedo de M. Cavalcanti  
 Tabelar

TJPB

O presente documento digital foi conferido com o original e assinado digitalmente por MARCELO TIMOTEO DE OLIVEIRA, em quinta-feira, 11 de fevereiro de 2021 14:50:04 GMT-03:00, CNS: 06.870-0 - 1º OFÍCIO DE REGISTRO CIVIL DAS PESSOAS NATURAIS E TABELIONATO DE NOTAS/PB, nos termos da medida provisória N. 2.200-2 de 24 de agosto de 2001. Sua autenticidade deverá ser confirmada no endereço eletrônico [www.cenad.org.br/autenticidade](http://www.cenad.org.br/autenticidade). O presente documento digital pode ser convertido em papel por meio de autenticação no Tabelionato de Notas. Provimento nº 100/2020 CNJ - artigo 22.





**CONSELHO REGIONAL DE CONTABILIDADE DO ESTADO DO RIO GRANDE DO NORTE  
CERTIDÃO DE HABILITAÇÃO PROFISSIONAL**

O CONSELHO REGIONAL DE CONTABILIDADE DO ESTADO DO RIO GRANDE DO NORTE certifica que o(a) profissional identificado(a) no presente documento encontra-se habilitado para o exercício da profissão contábil.

**IDENTIFICAÇÃO DO REGISTRO**

NOME.....	: ALUISIO DANTAS VIEIRA
REGISTRO.....	: RN-010486/O-7
CATEGORIA.....	: CONTADOR
CPF.....	: ***.648.014-**

A falsificação deste documento constitui-se em crime previsto no Código Penal Brasileiro, sujeitando o autor à respectiva ação penal.

Emissão: RIO GRANDE DO NORTE, 13/03/2023 as 09:06:00.

Válido até: 11/06/2023.

Código de Controle: 6545.9348.9361.7520.

Para verificar a autenticidade deste documento consulte o site do CRCRN.

MAXICASA COMÉRCIO, CONSTRUÇÕES  
E SERVIÇOS LTDA  
551277  
VISTO  
CNPJ: 03.278.968/0001-72





REF.: EDITAL Nº 00002/2023- PROCESSO ADMINISTRATIVO Nº 230102TP00002  
PREFEITURA MUNICIPAL DE CAJAZEIRAS - PB

Objeto: O objeto da presente licitação é a escolha da proposta mais vantajosa para a CONTRATAÇÃO DE EMPRESA DO RAMO DE ENGENHARIA CIVIL PARA CONSTRUÇÃO DE CRECHE DO TIPO B, ATRAVÉS DO TERMO DE CONVÊNIO Nº 474/2021 CELEBRADO ENTRE A PREFEITURA MUNICIPAL DE CAJAZEIRAS E O GOVERNO DO ESTADO DA PARAÍBA.

DECLARO, sob as penas da lei, para fins do EDITAL Nº 00002/2023- PROCESSO ADMINISTRATIVO Nº 230102TP00002 – PREFEITURA MUNICIPAL DE CAJAZEIRAS - PB, que os índices de “liquidez geral” (LG); “solvência geral” (SG) e “liquidez corrente” (LC) atuais da empresa MAXICASA COMERCIO CONSTRUÇOES E SERVICOS LTDA, 03.278.968/0001-72 são:

$$LG = \frac{\text{Ativo Circulante} + \text{Realizável a Longo Prazo}}{\text{Passivo Circulante} + \text{Passivo Não Circulante}}$$

$$LG = \frac{3.107.481,26 + 0,00}{208.912,34 + 166.674,02}$$

**LG = 8,27**

$$SG = \frac{\text{Ativo Total}}{\text{Passivo Circulante} + \text{Passivo Não Circulante}}$$

$$SG = \frac{3.192.704,46}{208.912,34 + 166.674,02}$$

**SG = 8,50**

$$LC = \frac{\text{Ativo Circulante}}{\text{Passivo Circulante}}$$

$$LC = \frac{3.107.481,26}{208.912,34}$$

**LC = 14,87**

*[Handwritten signature]*

Cajazeiras - PB, 14 de Março de 2023.

**ALUISIO DANTAS** Assinado de forma digital por ALUISIO DANTAS VIEIRA:02064801480  
VIEIRA:02064801480  
Dados: 2023.03.14 10:26:31 -03'00'

Aluísio Dantas Vieira  
Contador  
CRC-RN 010486/O-7

**RAFAELA MARIA MEDEIROS DE SOUZA:07489786401**

Rafaela Maria de Medeiros Souza  
Sócia-Administradora  
CPF: 074.897.864-01

Assinado de forma digital por RAFAELA MARIA MEDEIROS DE SOUZA:07489786401  
Dados: 2023.03.14 10:30:21 -03'00'

**MAXICASA**

**COMÉRCIO, CONSTRUÇÕES E SERVIÇOS LTDA.**

CONSTRUINDO SONHOS, EDIFICANDO REALIZAÇÕES

ESTADO DA PARAÍBA  
PREFEITURA MUNICIPAL DE CAJAZEIRAS  
COMISSÃO PERMANENTE DE LICITAÇÃO



TOMADA DE PREÇOS Nº 00002/2023

OBJETO: CONTRATAÇÃO DE EMPRESA DO RAMO DE ENGENHARIA CIVIL PARA CONSTRUÇÃO DE CRECHE DO TIPO B, ATRAVES DO TERMO DE CONVENIO Nº 474/2021 CELEBRADO ENTRE A PREFEITURA MUNICIPAL DE CAJAZEIRAS E O GOVERNO DO ESTADO DA PARAIBA.

MAXICASA COMÉRCIO CONSTRUÇÕES E SERVIÇOS LTDA  
CNPJ Nº 03.278.968/00001-72  
INSCRIÇÃO ESTADUAL Nº 16.125.467-5  
RUA GERALDO GABRIEL DA SILVA, 133 – JARDIM OÁSIS – CAJAZEIRAS - PARAÍBA

# QUALIFICAÇÃO

# TÉCNICA



Cajazeiras, 16 de Março de 2023.

CNPJ Nº 03.278.968/0001-72  
RUA GERALDO GABRIEL DA SILVA, Nº 133 – JARDIM OÁSIS – CAJAZEIRAS - PARAÍBA



**CERTIDÃO DE REGISTRO E QUITAÇÃO**  
**PESSOA JURÍDICA**  
 Lei Federal Nº 5194 de 24 de Dezembro de 1966

**CREA-PB**

**Nº 183605/2023**

**Emissão: 04/01/2023**

**Validade: 31/03/2023**

**Chave: c9d1d**

**Conselho Regional de Engenharia e Agronomia da Paraíba**



CERTIFICAMOS que a Empresa mencionada encontra-se registrada neste Conselho, nos Termos da Lei 5.194/66, conforme os dados impressos nesta certidão. CERTIFICAMOS, ainda, que a referida pessoa jurídica e seu(s) responsável(is) técnico(s) estão quites com as suas anuidades e demais obrigações junto ao Conselho Regional de Engenharia e Agronomia da Paraíba - CREA-PB, estando habilitada a exercer suas atividades, circunscrita à(s) atribuição(ões) de seu(s) responsável(veis) técnico(s).

**Interessado(a)**

Empresa: MAXICASA COMÉRCIO, CONSTRUÇÕES E SERVIÇOS LTDA

CNPJ: 03.278.968/0001-72

Registro: 0000338145

Categoria: Matriz

Capital Social: R\$ 350.000,00

Data do Capital: 07/10/2021

Faixa: 3

Objetivo Social: CONSTRUÇÃO DE EDIFÍCIOS - CASAS RESIDENCIAIS E PRÉDIOS COMERCIAIS, CONSTRUÇÃO DE SISTEMA DE ABASTECIMENTO DE ÁGUA, E SISTEMAS DE ESGOTOS SANITÁRIOS, OBRAS DE URBANIZAÇÃO-RUAS, PRAÇAS E CALÇADAS, OBRAS DE FUNDAÇÕES, OBRAS DE TERRAPLENAGEM, COLETA DE RESÍDUOS NÃO PERIGOSOS, COLETA DE RESÍDUOS PERIGOSOS, ATIVIDADES DE LIMPEZA, SERVIÇOS DE PINTURA EM OBRAS DE ENGENHARIA CIVIL, INSTALAÇÃO E MANUTENÇÃO ELÉTRICA, PERFURAÇÃO E CONSTRUÇÃO DE POÇOS DE ÁGUA, SERVIÇOS DE PREPARAÇÃO DE CANTEIROS DE OBRAS, OBRAS DE DRENAGEM, CONSTRUÇÃO DE INSTALAÇÕES DESPORTIVAS TAIS COMO PISTA DE COMPETIÇÃO, QUADRAS ESPORTIVAS E PISCINAS, MONTAGEM DE ESTRUTURAS METÁLICAS, FABRICAÇÃO DE ARTEFATOS DE CIMENTO PARA USO NA CONSTRUÇÃO, CONSTRUÇÃO DE RODOVIAS, SERVIÇOS DE PINTURA PARA SINALIZAÇÃO EM PISTAS RODOVIARIAS, FABRICAÇÃO DE PRODUTOS DO REFINO DE PETROLÉO, CONSTRUÇÃO DE PONTES, OBRAS DE ACUDES, CONSTRUÇÃO DE BARRAGENS, LOCAÇÃO DE MEIOS DE TRANSPORTE, EXCETO AUTOMÓVEIS, SEM CONDUTOR, LOCAÇÃO DE AUTOMÓVEIS SEM CONDUTOR, LOCAÇÃO DE MÁQUINAS E EQUIPAMENTOS PARA CONSTRUÇÃO SEM OPERADOR, EXCETO ANDAIMES. (CONFORME ALTERAÇÃO CONTRATUAL Nº 07 CONSOLIDADA, REGISTRADA NA JUCEP EM 07/10/2021)\*\*\*\*\*OBS.: HABILITADA PARA EXECUÇÃO DAS ATIVIDADES TÉCNICAS DESCRITAS EM SEU OBJETO SOCIAL, EXCLUSIVAMENTE NO ÂMBITO DAS ATRIBUIÇÕES DO PROFISSIONAL DO SEU QUADRO TÉCNICO.

Restrições Relativas ao Objetivo Social:

Endereço Matriz: RUA GERALDO GABRIEL DA SILVA, 133, TÉRREO, JARDIM OÁSIS, CAJAZEIRAS, PB, 58900000

Tipo de Registro: Registro Definitivo de Empresa

Data Inicial: 17/08/2005

Data Final: Indefinido

Registro Regional: 0000004441EMPB

**Descrição**

CERTIDÃO DE REGISTRO E QUITAÇÃO PESSOA JURÍDICA

**Informações / Notas**

- A capacidade técnico-profissional da empresa é comprovada pelo conjunto dos acervos técnicos dos profissionais constantes de seu quadro técnico.
- Esta certidão perderá a validade, caso ocorra qualquer alteração posterior dos elementos cadastrais nela contidos

**Última Anuidade Paga**

Ano: 2022 (1/1)

**Autos de Infração**

Nada consta

**Responsáveis Técnicos**

Profissional: GIZELLY GONÇALVES DUARTE

Registro: 0619783397

CPF: 070.\*\*\*.\*\*\*-79

Data Início: 03/01/2023

Data Fim: Indefinido

Data Fim de Contrato: Indefinido

Títulos do Profissional:

ENGENHEIRA CIVIL

Atribuição: Artigo 5 da Resolução 1.073 2016 do CONFEA, para o desempenho das competências relacionadas no artigo 7 da Resolução 218 73 do CONFEA.

Tipo de Responsabilidade: RESPONSÁVEL TÉCNICO

Profissional: ALEXANDRE MAGNO AMADOR DE SOUSA

Registro: 1600453953

CPF: 979.\*\*\*.\*\*\*-91

Data Início: 04/10/2017





**CERTIDÃO DE REGISTRO E QUITAÇÃO**  
**PESSOA JURÍDICA**  
 Lei Federal Nº 5194 de 24 de Dezembro de 1966

**CREA-PB**

**Nº 183605/2023**

**Emissão: 04/01/2023**

**Validade: 31/03/2023**

**Chave: c9d1d**

**Conselho Regional de Engenharia e Agronomia da Paraíba**

Data Fim: Indefinido

Data Fim de Contrato: Indefinido

Títulos do Profissional:

ENGENHEIRO AGRÔNOMO

Atribuição: ART. 5º, COMBINADO COM O 25, DA RES. 218/73 DO CONFEA

ESPECIALISTA EM PERÍCIA E AUDITORIA AMBIENTAL

Tipo de Responsabilidade: RESPONSÁVEL TÉCNICO

Profissional: CARLOS CLAUDIO PIRES MOREIRA

Registro: 1601618808

CPF: 504.\*\*\*.\*\*\*-00

Data Início: 12/04/2006

Data Fim: Indefinido

Data Fim de Contrato: Indefinido

Títulos do Profissional:

ENGENHEIRO CIVIL

Atribuição: ARTIGO 7º COMBINADO COM O 25º DA RESOLUÇÃO 218/73 DO CONFEA.

Tipo de Responsabilidade: RESPONSÁVEL TÉCNICO

**Sócios**

Sócio: RAFAELA MARIA MEDEIROS DE SOUZA

CPF: 074.\*\*\*.\*\*\*-01

Função: EMPRESÁRIO



*[Handwritten signature]*

*[Handwritten signature]*







**CERTIDÃO DE REGISTRO E QUITAÇÃO**  
**PESSOA FÍSICA**  
 Lei Federal Nº 5194 de 24 de Dezembro de 1966

**CREA-PB**

**Nº 176451/2022**  
 Emissão: 13/05/2022  
 Validade: 31/03/2023  
 Chave: A9aC3

**Conselho Regional de Engenharia e Agronomia da Paraíba**



CERTIFICAMOS que o profissional mencionado encontra-se registrado neste Conselho, nos termos da Lei 5.194/66, de 24/12/1966, conforme os dados acima. CERTIFICAMOS, ainda, face o estabelecimento nos artigos 68 e 69 da referida Lei, que o interessado não se encontra em débito com o CREA-PB.

**Interessado(a)**

Profissional: CARLOS CLAUDIO PIRES MOREIRA  
 Registro: 1601618808  
 CPF: 504.510.304-00  
 Endereço: RUA JOAQUIM MANGUEIRA, 13, CASA, CENTRO, CAJAZEIRAS, PB, 58900000  
 Tipo de Registro: Registro Definitivo de Profissional (DIPLOMADO NO PAÍS)  
 Data de registro: 14/06/1995

**Título(s)**

**GRADUAÇÃO**

ENGENHEIRO CIVIL  
 Atribuição: ARTIGO 7º COMBINADO COM O 25º DA RESOLUÇÃO 218/73 DO CONFEA.  
 Instituição de Ensino: UNIVERSIDADE FEDERAL DE CAMPINA GRANDE  
 Data de Formação: 06/11/1993

**Descrição**

CERTIDÃO DE REGISTRO E QUITAÇÃO PESSOA FÍSICA

**Informações / Notas**

- A falsificação deste documento constitui-se em crime previsto no Código Penal Brasileiro, sujeitando o(a) autor(a) à respectiva ação penal.
- CERTIFICAMOS que caso ocorra(m) alteração(ões) no(s) elemento(s) contido(s) neste documento, esta Certidão perderá a sua validade para todos os efeitos.
- Esta certidão perderá a validade, caso ocorra qualquer alteração posterior dos elementos cadastrais nela contidos.
- Válido em todo território nacional.

**Última Anuidade Paga**

Ano: 2022 (3/3)

**Autos de Infração**

Nada consta

**Responsabilidades Técnicas**

Empresa: MAXICASA COMÉRCIO, CONSTRUÇÕES E SERVIÇOS LTDA  
 Registro: 0000338145  
 CNPJ: 03.278.968/0001-72  
 Data Início: 12/04/2006  
 Data Fim: Indefinido  
 Data Fim de Contrato: Indefinido  
 Tipo de Responsabilidade: RESPONSÁVEL TÉCNICO  
 Carga Horária: Domingo: Nenhum horário cadastrado para este dia; Segunda-Feira: 07:00:00 às 11:00:00; Terça-Feira: 07:00:00 às 11:00:00; Quarta-Feira: 07:00:00 às 11:00:00; Quinta-Feira: 07:00:00 às 11:00:00; Sexta-Feira: 07:00:00 às 11:00:00; Sábado: Nenhum horário cadastrado para este dia;  
 Observação: CONTRATO 4H/DIA - 07:00 AS 11:00





**CERTIDÃO DE REGISTRO E QUITAÇÃO  
PESSOA FÍSICA**  
Lei Federal Nº 5194 de 24 de Dezembro de 1966

**CREA-PB**

**Nº 177300/2022**

**Emissão: 03/06/2022**

**Validade: 31/03/2023**

**Chave: y15wy**

**Conselho Regional de Engenharia e Agronomia da Paraíba**



CERTIFICAMOS que o profissional mencionado encontra-se registrado neste Conselho, nos termos da Lei 5.194/66, de 24/12/1966, conforme os dados acima. CERTIFICAMOS, ainda, face o estabelecimento nos artigos 68 e 69 da referida Lei, que o interessado não se encontra em débito com o CREA-PB.

**Interessado(a)**

Profissional: ALEXANDRE MAGNO AMADOR DE SOUSA

Registro: 1600453953

CPF: 979.337.594-91

Endereço: RUA NAPOLEÃO LAUREANO, 304, ALTO BRANCO, CAMPINA GRANDE, PB, 58102590

Tipo de Registro: Registro Definitivo de Profissional (DIPLOMADO NO PAÍS)

Data de registro: 27/04/2006

**Título(s)**

**GRADUAÇÃO**

ENGENHEIRO AGRÔNOMO

Atribuição: ART. 5º, COMBINADO COM O 25, DA RES. 218/73 DO CONFEA

Instituição de Ensino: UNIVERSIDADE FEDERAL DA PARAÍBA

Data de Formação: 07/12/2004

**ANOTAÇÕES DE CURSOS**

ESPECIALISTA EM PERÍCIA E AUDITORIA AMBIENTAL

Instituição de Ensino: CENTRO UNIVERSITÁRIO INTERNACIONAL - UNINTER

Data de Formação: 15/04/2019

**Descrição**

CERTIDÃO DE REGISTRO E QUITAÇÃO PESSOA FÍSICA

**Informações / Notas**

- A falsificação deste documento constitui-se em crime previsto no Código Penal Brasileiro, sujeitando o(a) autor(a) à respectiva ação penal.
- CERTIFICAMOS que caso ocorra(m) alteração(ões) no(s) elemento(s) contido(s) neste documento, esta Certidão perderá a sua validade para todos os efeitos.
- Esta certidão perderá a validade, caso ocorra qualquer alteração posterior dos elementos cadastrais nela contidos.
- Válido em todo território nacional.

**Última Anuidade Paga**

Ano: 2022 (1/1)

**Autos de Infração**

Nada consta

**Responsabilidades Técnicas**

Empresa: MAXICASA COMÉRCIO, CONSTRUÇÕES E SERVIÇOS LTDA

Registro: 0000338145

CNPJ: 03.278.968/0001-72

Data Início: 04/10/2017

Data Fim: Indefinido

Data Fim de Contrato: Indefinido

Tipo de Responsabilidade: RESPONSÁVEL TÉCNICO

Carga Horária: Domingo: Nenhum horário cadastrado para este dia; Segunda-Feira: 08:00:00 às 12:00:00; Terça-Feira: 08:00:00 às 12:00:00; Quarta-Feira: 08:00:00 às 12:00:00; Quinta-Feira: 08:00:00 às 12:00:00; Sexta-Feira: 08:00:00 às 12:00:00; Sábado: Nenhum horário cadastrado para este dia;

Observação: CONTRATO - 04HRS/DIA. (08:00 ÀS 12:00)





**CERTIDÃO DE REGISTRO E QUITAÇÃO**  
**PESSOA FÍSICA**  
 Lei Federal Nº 5194 de 24 de Dezembro de 1966

**CREA-PB**

**Nº 183573/2023**

**Emissão: 03/01/2023**

**Validade: 31/03/2023**

**Chave: cWcD2**

**Conselho Regional de Engenharia e Agronomia da Paraíba**



CERTIFICAMOS que o profissional mencionado encontra-se registrado neste Conselho, nos termos da Lei 5.194/66, de 24/12/1966, conforme os dados acima. CERTIFICAMOS, ainda, face o estabelecimento nos artigos 68 e 69 da referida Lei, que o interessado não se encontra em débito com o CREA-PB.

**Interessado(a)**

Profissional: GIZELLY GONÇALVES DUARTE

Registro: 0619783397

CPF: 070.\*\*\*.\*\*\*-79

Endereço: \*\*\*\*\*

Tipo de Registro: Visto Profissional

Data Inicial: 04/11/2022

Data Final: Indefinido

Número do Visto: 31033

**Título(s)**

**GRADUAÇÃO**

ENGENHEIRA CIVIL

Atribuição: Artigo 5 da Resolução 1.073 2016 do CONFEA, para o desempenho das competências relacionadas no artigo 7 da Resolução 218 73 do CONFEA.

Restrições: Sem Identificação

Instituição de Ensino: FACULDADE SANTA MARIA

Data de Formação: 17/12/2020

**Descrição**

CERTIDÃO DE REGISTRO E QUITAÇÃO PESSOA FÍSICA

**Informações / Notas**

- A falsificação deste documento constitui-se em crime previsto no Código Penal Brasileiro, sujeitando o(a) autor(a) à respectiva ação penal.
- CERTIFICAMOS que caso ocorra(m) alteração(ões) no(s) elemento(s) contido(s) neste documento, esta Certidão perderá a sua validade para todos os efeitos.
- Esta certidão perderá a validade, caso ocorra qualquer alteração posterior dos elementos cadastrais nela contidos.
- Válido em todo território nacional.

**Última Anuidade Paga**

Ano: 2022 (1/1)

**Autos de Infração**

Nada consta

**Responsabilidades Técnicas**

Empresa: MAXICASA COMÉRCIO, CONSTRUÇÕES E SERVIÇOS LTDA

Registro: 0000338145

CNPJ: 03.278.968/0001-72

Data Início: 03/01/2023

Data Fim: Indefinido

Data Fim de Contrato: Indefinido

Tipo de Responsabilidade: RESPONSÁVEL TÉCNICO

Carga Horária: Domingo: Nenhum horário cadastrado para este dia; Segunda-Feira: 08:00:00 às 12:00:00; Terça-Feira: 08:00:00 às 12:00:00; Quarta-Feira: 14:00:00 às 18:00:00; Quinta-Feira: 14:00:00 às 18:00:00; Sexta-Feira: 08:00:00 às 12:00:00; Sábado: Nenhum horário cadastrado para este dia;

Observação: CONTRATO 4H/DIA - 08:00 AS 12:00



## CONTRATO DE PRESTAÇÃO DE SERVIÇOS



**CONTRATANTE: MAXICASA COMÉRCIO CONSTRUÇÕES E SERVIÇOS LTDA**, firma estabelecida na rua Geraldo Gabriel da Silva, 133 – Jardim Oásis – Cajazeiras - Paraíba, inscrita no CNPJ sob o nº 03.278.968/0001-72. Denominada CONTRATANTE, neste ato representada pelo seu sócio Rafaela Maria Medeiros de Souza, brasileira, solteira, empresária, portadora da Cédula de Identidade nº 3148217 SSP-PB, CPF nº 074.897.864-01, residente e domiciliado na rua José Leôncio da Silva, s/n – Jardim Primavera – Cajazeiras – Paraíba.

**CONTRATADO: GIZELLY GONÇALVES DUARTE**, Brasileira, solteira, nascido em 25/08/1999, Engenheira Civil, portador da Carteira Profissional do CREA Nº 0619783397, inscrito no CPF sob o nº 070.807.033-79 e Carteira de Identidade nº 20084239314 SSP/CE, residente e domiciliado na rua José de Sousa Maciel, nº 431 – Jardim Oásis – Cajazeiras – Paraíba.

O presente contrato se regerá pelas cláusulas e condições seguinte:

### CLÁUSULA PRIMEIRA: Do objeto:

O objeto do contrato é a prestação de serviços profissionais na Área de Engenharia Civil, restrita às atribuições do contratado, conforme previsto na legislação vigente.

### CLÁUSULA SEGUNDA: Da Remuneração e carga horária:

O contratado receberá o equivalente a 06(seis) salários mínimos, para uma jornada diária de 04 (quatro) horas, conforme estabelecido na Lei Federal 4.950-A/66.

### CLÁUSULA TERCEIRA: Do prazo:

O prazo de validade deste contrato é indeterminado, podendo ser rescindido a qualquer tempo por uma das partes desde que comunicado com antecedência de 30(trinta) dias.

### CLÁUSULA QUARTA: Do foro:

Fica eleito o Foro da Comarca de Cajazeiras - PB para dirimir as questões decorrentes deste contrato.

E, por estarem justos e contratados, assinam o presente contrato, em 03(três) vias de igual teor, na presença de duas testemunhas.

Cajazeiras/PB em 02 de Janeiro de 2023.

RAFAELA MARIA  
MEDEIROS DE  
SOUZA:0748978640  
1

Assinado de forma digital por  
RAFAELA MARIA MEDEIROS  
DE SOUZA:07489786401  
Dados: 2023.01.02 14:49:10  
-0300'

CONTRATANTE



Gizelly Gonçalves Duarte

CONTRATADO





TESTEMUNHAS:

Thalyta Oliveira Costa

NOME: THALYTA OLIVEIRA COSTA

CPF Nº: 129.409.744-03

ALISSON ALBUQUERQUE DE ABREU

NOME: ALISSON ALBUQUERQUE DE ABREU

CPF Nº: 102.097.834-19

*[Handwritten signature]*



*[Handwritten signature]*

**CARTÓRIO DE 1º OFÍCIO "DIMAS ANDRIOLA"**  
**RUA BELIZA MARQUES GALVÃO, 44-CENTRO**

A presente fotocópia confere com a original exibida nestas Notas. Em test. *[Signature]* da verdade.  
 Dou fé. CAJAZEIRAS -PB, 14/03/2023.

**RENELITA DA ROCHA MOESIA**  
 Selo Digital de fiscalização Tipo Normal C-AOD38447-V0YR  
 Confira o ato em <https://selodigital.tpb.jus.br>  
 EMOLUM.: 2,82 FARPEN: 0,34 FEPJ: 0,52 MP: 0,05



*[Handwritten signature]*





Certidão de Acervo Técnico - CAT  
Resolução Nº 1025 de 30 de Outubro de 2009

CREA-PB

CAT COM REGISTRO DE ATESTADO

165817/2021

Atividade concluída

Conselho Regional de Engenharia e Agronomia da Paraíba

CERTIFICAMOS, em cumprimento ao disposto na Resolução nº 1.025, de 30 de outubro de 2009, do Conselho Regional de Engenharia e Agronomia da Paraíba - CREA-PB, que consta dos assentamentos deste Conselho Regional de Engenharia e Agronomia da Paraíba - CREA-PB, do profissional **CARLOS CLAUDIO PIRES MOREIRA** referente à(s) Anotação(ões) de Responsabilidade Técnica - ART abaixo discriminada(s):



Profissional: **CARLOS CLAUDIO PIRES MOREIRA**  
Registro: **1601618808PB** RNP: **1601618808**  
Título profissional: ENGENHEIRO CIVIL

Número da ART: **PB20190292767** Tipo de ART: OBRA / SERVIÇO Registrada em: 03/01/2020 Baixada em: 30/06/2021  
Forma de registro: INICIAL Participação técnica: INDIVIDUAL  
Empresa contratada: **MAXICASA COMÉRCIO, CONSTRUÇÕES E SERVIÇOS LTDA**

Contratante: **PREFEITURA MUNICIPAL DE CAJAZEIRAS** CPF/CNPJ: **08.923.971/0001-15**  
Endereço do contratante: AVENIDA coronel juvencio carneiro Nº: 253  
Complemento: Bairro: centro UF: PB CEP: 58900000  
Cidade: Cajazeiras  
Contrato: 160/2019 CPL Celebrado em: 03/12/2019  
Valor do contrato: R\$ 676.496,99 Tipo de contratante: Pessoa Jurídica de Direito Público  
Ação institucional: Órgão Público  
Endereço da obra/serviço: RUA SEVERINO RAIMUNDO DA SILVA Nº: SN  
Complemento: Bairro: ZONA NORTE UF: PB CEP: 58900000  
Cidade: CAJAZEIRAS  
Data de início: 17/12/2019 Conclusão efetiva: 17/05/2020  
Finalidade: SEM DEFINIÇÃO  
Proprietário: **PREFEITURA MUNICIPAL DE CAJAZEIRAS** CPF/CNPJ: 08.923.971/0001-15

Atividade Técnica: 1 - **DIRETA OBRAS E SERVIÇOS - CONSTRUÇÃO CIVIL > EDIFICAÇÕES > MANUTENÇÃO PREDIAL > #1069 - EDIFICAÇÃO DE ALVENARIA 15 - EXECUÇÃO 1041.93 metro quadrado; 1 - DIRETA OBRAS E SERVIÇOS - CONSTRUÇÃO CIVIL > EDIFICAÇÕES > LOCAÇÃO > #1149 - PAVIMENTAÇÃO 15 - EXECUÇÃO 3717.55 metro quadrado; 1 - DIRETA OBRAS E SERVIÇOS - CONSTRUÇÃO CIVIL > INFRA-ESTRUTURA TERRITORIAL > MOVIMENTO DE TERRA > #1468 - TERRAPLANAGEM 15 - EXECUÇÃO 11315.08 metro quadrado; 1 - DIRETA OBRAS E SERVIÇOS - CONSTRUÇÃO CIVIL > INFRA-ESTRUTURA TERRITORIAL > PAVIMENTAÇÃO > #1475 - EM CONCRETO 15 - EXECUÇÃO 271.63 metro quadrado;**

**Observações**

CONTRATAÇÃO DE EMPRESA PARA CONSTRUÇÃO DE UM CEMITÉRIO, SITUADO A RUA SEVERINO RAIMUNDO DA SILVA, COM PAVIMENTAÇÃO EM PISO INTERTRAVADO NOS LOCAIS DE CIRCULAÇÃO, UMA CAPELA, UMA CENTRAL DE VELÓRIOS E OS LOCAIS PARA OS TÚMULOS, NA CIDADE DE CAJAZEIRAS - ESTADO DA PARAÍBA

Número da ART: **PB20200312084** Tipo de ART: OBRA / SERVIÇO Registrada em: 27/08/2020 Baixada em: 08/07/2021  
Forma de registro: COMPLEMENTAÇÃO DE PRAZO Participação técnica: INDIVIDUAL  
Empresa contratada: **MAXICASA COMÉRCIO, CONSTRUÇÕES E SERVIÇOS LTDA**

Contratante: **PREFEITURA MUNICIPAL DE CAJAZEIRAS** CPF/CNPJ: **08.923.971/0001-15**  
Endereço do contratante: AVENIDA coronel juvencio carneiro Nº: 253  
Complemento: Bairro: centro UF: PB CEP: 58900000  
Cidade: Cajazeiras  
Contrato: 160/2019 CPL Celebrado em: 03/12/2019  
Valor do contrato: R\$ 676.496,99 Tipo de contratante: Pessoa Jurídica de Direito Público  
Ação institucional: Órgão Público  
Endereço da obra/serviço: RUA SEVERINO RAIMUNDO DA SILVA Nº: SN  
Complemento: Bairro: ZONA NORTE UF: PB CEP: 58900000  
Cidade: CAJAZEIRAS  
Data de início: 17/12/2019 Conclusão efetiva: 17/10/2020  
Finalidade: SEM DEFINIÇÃO  
Proprietário: **PREFEITURA MUNICIPAL DE CAJAZEIRAS** CPF/CNPJ: 08.923.971/0001-15

Atividade Técnica: 1 - **DIRETA OBRAS E SERVIÇOS - CONSTRUÇÃO CIVIL > EDIFICAÇÕES > MANUTENÇÃO PREDIAL > #1069 - EDIFICAÇÃO DE ALVENARIA 15 - EXECUÇÃO 1041.93 metro quadrado; 1 - DIRETA OBRAS E SERVIÇOS - CONSTRUÇÃO CIVIL > EDIFICAÇÕES > LOCAÇÃO > #1149 - PAVIMENTAÇÃO 15 - EXECUÇÃO 3717.55 metro quadrado; 1 - DIRETA OBRAS E SERVIÇOS - CONSTRUÇÃO CIVIL > INFRA-ESTRUTURA TERRITORIAL > MOVIMENTO DE TERRA > #1468 - TERRAPLANAGEM 15 - EXECUÇÃO 11315.08 metro quadrado; 1 - DIRETA OBRAS E SERVIÇOS - CONSTRUÇÃO CIVIL > INFRA-ESTRUTURA TERRITORIAL > PAVIMENTAÇÃO > #1475 - EM CONCRETO 15 - EXECUÇÃO 271.63 metro quadrado;**

**Observações**

CONTRATAÇÃO DE EMPRESA PARA CONSTRUÇÃO DE UM CEMITÉRIO, SITUADO A RUA SEVERINO RAIMUNDO DA SILVA, COM PAVIMENTAÇÃO EM PISO INTERTRAVADO NOS LOCAIS DE CIRCULAÇÃO, UMA CAPELA, UMA CENTRAL DE VELÓRIOS E OS LOCAIS

Conselho Regional de Engenharia e Agronomia da Paraíba  
Av. Dom Pedro I, 809 - Tambia - João Pessoa - PB  
Tel: + 55 (83) 3533 2525 E-mail: creapb@creapb.org.br



CREA-  
PB

Impresso em: 09/07/2021, às 09:43







Certidão de Acervo Técnico - CAT  
Resolução Nº 1025 de 30 de Outubro de 2009

CREA-PB

CAT COM REGISTRO DE ATESTADO

165817/2021

Atividade concorrente



PARA OS TÚMULOS, NA CIDADE DE CAJAZEIRAS - ESTADO DA PARAÍBA  
Aditivo: Aditivo nº 01

Informações Complementares

CERTIFICAMOS, finalmente, que se encontra vinculado à presente Certidão de Acervo Técnico – CAT, o atestado contendo 112 folha(s), expedido pelo contratante da obra/serviço, a quem cabe a responsabilidade pela veracidade e exatidão das informações nele constantes.

Certidão de Acervo Técnico nº 165817/2021  
09/07/2021, 09:09  
Z210W

A Certidão de Acervo Técnico (CAT) à qual o atestado está vinculado constituirá prova da capacidade técnico-profissional da pessoa jurídica somente se o responsável técnico indicado estiver na Certidão de Registro e Quitação (CRQ) apresentada.

Esta certidão perderá a validade, caso ocorra qualquer alteração posterior dos elementos cadastrais nela contidos.

A autenticidade desta Certidão pode ser verificada em: <http://crea-pb.sitac.com.br/publico/>, com a chave: Z210W

Certificamos que se encontra vinculado à presente CAT o atestado apresentado em cumprimento à Lei nº 8.666/93, expedido pela pessoa jurídica contratante/proprietário, a quem cabe a responsabilidade pela veracidade e exatidão das informações nele constantes. É de responsabilidade deste Conselho a verificação da atividade profissional em conformidade com a Lei nº 5.194/66 e Resoluções do Conselho Federal de Engenharia e Agronomia - CONFEA







ESTADO DA PARAÍBA  
PREFEITURA MUNICIPAL DE CAJAZEIRAS  
SECRETARIA DE PLANEJAMENTO



ATESTO, para os devidos fins de direito e, qualquer órgão de interesse, que os serviços de CONTRATAÇÃO DE EMPRESA PARA CONSTRUÇÃO DE UM CEMITÉRIO, SITUADO NA RUA SEVERINO RAIMUNDO DA SILVA, COM PAVIMENTAÇÃO EM PISO INTERTRAVADO NOS LOCAIS DE CIRCULAÇÃO, UMA CAPELA, UMA CENTRAL DE VELÓRIOS E OS LOCAIS PARA OS TÚMULOS, CONFORME CONDIÇÕES, QUANTIDADES E EXIGÊNCIAS ESTABELECIDAS EM EDITAL E SEUS ANEXOS, conforme tomada de preço nº: 00003/2019 e contrato nº: 00160/2019-CPL foram executados em conformidade com todas as exigências desta Prefeitura Municipal, sendo executora a empresa: MAXICASA COMERCIO CONSTRUÇOES E SERVICOS LTDA. - ME, inscrita no CNPJ sob nº: 03.278.968/0001-72, e sendo o Eng. Civil/Responsável Técnico o S.R.: CARLOS CLÁUDIO PIRES MOREIRA, inscrito no CREA/PB sob nº: 160.161.880-8 e ART de execução nº: PB20190292767 complementada pela ART nº: PB20200312084.

Contrato de nº: 00160/2019-CPL.

- Valor do Contrato Inicial: R\$ 676.496,99 (Seiscentos e setenta e seis mil e quatrocentos e noventa e seis reais e noventa e nove centavos);
- Valor Executado do Contrato Inicial: 645.220,52 (Seiscentos e quarenta e cinco mil e duzentos e vinte reais e cinquenta e dois centavos);
- Valor do 1º Aditivo de Contrato: R\$ 48.614,03 (Quarenta e oito mil e seiscentos e quatorze reais e três centavos);
- Valor do 2º Aditivo de Contrato: R\$ 111.489,76 (Cento e onze mil e quatrocentos e oitenta e nove reais e setenta e seis centavos).

Para a Prefeitura Municipal de Cajazeiras - PB fica considerado, a partir desta data, cumprido total dos serviços descritos sendo executados na sua totalidade objeto contratado, levando em consideração as alterações firmadas via aditivos de contratos.

Encontram-se em anexo as planilhas de quantitativos.

Cajazeiras – PB, 08 de março de 2021.

CARTÓRIO ANTÔNIO HOLANDA

*Breno Pires de Vasconcelos*

**Breno Pires de Vasconcelos**  
Eng. Civil Fiscal de Obras  
CREA-PB 161.715.632-9  
Secretaria de Planejamento



Cartório Antonio Holanda  
Rua Odilon Cavalcante, 81 - Centro  
Cajazeiras - PB - PB

Reconheço POR AUTENTICIDADE a firma de BRENO PIRES DE VASCONCELOS em test. de verdade. Data: 02/07/2021.

Seio Digital de Matrícula Tipo Normal B-ALP74573-6LUKE  
Confira o ato em https://seiodigital.tpb.us.br  
EMOLUM: R\$ 12,96 FARDEN: R\$ 0,31 FEPJ: R\$ 2,51  
VALOR NOMINALE COM SELO DE AUTENTICIDADE

*[Handwritten signature]*



Este documento encontra-se registrado no Conselho Regional de Engenharia e Agronomia da Paraíba, vinculado à Certidão nº 165817/2021, emitida em 09/07/2021



Certidão nº 165817/2021  
09/07/2021, 09:43  
Chave de Impressão: ZV10W

O documento neste ato registrado foi emitido em 08/07/2021 e contém 1 folhas

Conselho Regional de Engenharia e Agronomia da Paraíba  
Av. Dom Pedro I, 809 - Tambaia - João Pessoa - PB  
Tel: + 55 (83) 3533 2525 E-mail: creapb@creapb.org.br



**CREA-PB**

Impresso em: 09/07/2021, 09:43









Este documento encontra-se registrado no Conselho Regional de Engenharia e Agronomia da Paraíba, vinculado à Certidão nº 165817/2021, emitida em 09/07/2021



Certidão nº 165817/2021  
09/07/2021, 09:43  
Chave de Impressão: Z210W

O documento neste ato registrado foi emitido em 08/07/2021 e contém 111 folhas



Outra	Contratação de empresa para construção de um Centro de Participação em uma iniciativa no âmbito de atuação uma escola para crianças de velhos e os locais para				
Endereço:	Rua Severino Ramalho da Silva, Bairro Pin X, Cajazeiras				
Empresa Executora:	MAXICASA COMERCIO, CONSTRUÇÕES E SERVIÇOS LTDA (CNPJ: 03.278.968/0001-72)	DATA BASE E PRECIFICAÇÃO:	SITUAÇÃO:		
Período de Execução:	03/12/2015 a 05/02/2021	ENCARGOS SOCIAIS DESCONSIDERADOS:	RT (RACIONAL)	12,84%	
Data:	09/07/2021				

**PLANILHA DE QUANTITATIVOS EXECUTORAS ATE 5/2021**

**QUANTIDADES**

3.4.1.1	60799	ARRAMAÇÃO DE FUND. OU VIGA DE UMA ESTRUTURA CONVENCIONAL DE CONCRETO ARMADO EM UMA EDIFICAÇÃO TERRENA OU SOBLOCO UTILIZANDO AÇO CADETE DE 5,0MM - MONTAGEM	m³	242,91	242,91
3.4.1.2	62792	ARRAMAÇÃO DE FUND. OU VIGA DE UMA ESTRUTURA CONVENCIONAL DE CONCRETO ARMADO EM UMA EDIFICAÇÃO TERRENA OU SOBLOCO UTILIZANDO AÇO CADETE DE 10,0MM - MONTAGEM	m³	670,01	670,01
3.4.1.4	60865	CONCRETO FCK - SIMPLES, TRABO 12,5/27,0 (COMBUSTIVO ABAJURADA BRITA 1) - PREPARO MECANICO COM BETONEIRA 400L	m³	11,26	11,26
3.4.1.5	60873	LANÇAMENTO COM USO DE BALDES, ARMAZENAMENTO E CARREGAMENTO DE CONCRETO EM ESTRUTURAS	m³	11,26	11,26
3.4.2		<b>MÓDULO</b>			
3.4.2.1	61860	ALVENARIA E REVESTIMENTO DE ESQUINA DE VIGA FORMAGEMTO METALICO - PERÍMETRO SUAVES EM OUBRA DE MADEIRA RUSTICADA 18 LITROS/M²	m²	224,13	224,13
3.4.2.2	62799	ARRAMAÇÃO DE FUND. OU VIGA DE UMA ESTRUTURA CONVENCIONAL DE CONCRETO ARMADO EM UMA EDIFICAÇÃO TERRENA OU SOBLOCO UTILIZANDO AÇO CADETE DE 5,0MM - MONTAGEM	m³	434,20	434,20
3.4.2.3	62795	ARRAMAÇÃO DE FUND. OU VIGA DE UMA ESTRUTURA CONVENCIONAL DE CONCRETO ARMADO EM UMA EDIFICAÇÃO TERRENA OU SOBLOCO UTILIZANDO AÇO CADETE DE 10,0MM - MONTAGEM	m³	606,50	606,50
3.4.2.4	60865	CONCRETO FCK - SIMPLES, TRABO 12,5/27,0 (COMBUSTIVO ABAJURADA BRITA 1) - PREPARO MECANICO COM BETONEIRA 400L	m³	12,23	12,23
3.4.2.5	60873	LANÇAMENTO COM USO DE BALDES, ARMAZENAMENTO E CARREGAMENTO DE CONCRETO EM ESTRUTURAS	m³	12,23	12,23
3.5		<b>ELEVACAO</b>			
3.5.1	61427	ALVENARIA DE REVEDIAO DE ALÇOFES, CERAMICOS, FURADOS NA VERTICAL, DE ALVENARIA REVESTIDA COM DE PARTES COM AREA LUBRICA UNIFORME OU IGUAL A 0,015 M² POR M² DE FACHADA DE ACABAMENTO COM PREPARO EM ETIQUETA	m²	864,61	864,61
3.5		<b>REVESTIMENTOS</b>			
3.5.1	61864	REVESTIMENTO APLICADO EM ALVENARIA SEM PRESENCIA DE VIGAS E ESTRUTURAS DE CONCRETO DE FACHADA, COM COBERTA DE PEDREIRO ARGAMASSA TRABO 1:3 COM REGRADO EM SETORIZADA 40L	m²	2.000,50	2.000,50
3.5.2	61917	ARGAMASSA ÚNICA PARA RECEBIMENTO DE FINIÇA, EM ARGAMASSA TRABO 1:3 E PREPARO MECANICO COM BETONEIRA 400L, ANUNCIADA MANUSEIARTE EM PAREDES E PAREDES ESPERSSA DE 15CM COM EXECUCAO DE TRABALHOS	m²	1.038,75	1.038,75
3.7		<b>FINIÇURAS</b>			
3.7.1	68497	APLICACAO MANUAL DE FINIÇURAS COM TINTA LATEX EM PAREDES, OUBRE, DEMAIS	m²	282,15	282,15
3.7.2	71465	GANÇAMENTO OU EXISTENTE ORIENTAMENTO ISO CROMADO DE 20MM COM DUAIS DEMAIS	m²	1.480,35	1.480,35
3.7.3	71490	PINTURA EM ALTE ACEFINADO, DUAIS PAREDES, SOBRE SUPERFICIE METALICA	m²	6,30	6,30
3.8		<b>ESCALAS</b>			
3.8.1	71494	ESCALA DE FERRO DE ABRI TIPO ESCALADA, COM ESCALAO E GARRANÇAO COMPLETA	m	6,30	6,30
4.1		<b>SERVICIOS PRELIMINARES</b>			
4.1.1	00010085	LOCACAO CONVENCIONAL DA OBRA, ANALISE DE CANTO DE TRABALHO CORRIDA FONTAL E FUNDACAO	m	52,90	52,90
4.2		<b>ACRREDITACAO DE TERRELA</b>			
4.2.1	90031	ESCALACAO UNIFORMIZACAO PARA VAGA BALDEAR, COM PREPARACAO DE FOLHA, COM UNIFORMIZACAO	m	6,64	6,64

*(Handwritten signatures and initials)*







Este documento encontra-se registrado no Conselho Regional de Engenharia e Agronomia da Paraíba, vinculado à Certidão nº 165817/2021, emitida em 09/07/2021



O documento neste ato registrado foi emitido em 08/07/2021 e contém 111 folhas

Certidão nº 165817/2021  
09/07/2021, 09:43  
Chave de Impressão: Z210W



*[Handwritten signature]*



Objeto	Contratação de empresa para construção de um Centro com parquedeck, campo e laboratório nos locais de criação, era capão, um central de reboque e 09 boxes para	24.775
Endereço	Rua Severino Raimundo Silva Barros, nº 10, Cajazeiras/PB	
Empresa Executora	Maxicana Comercio Construções e Serviços Ltda (CNPJ: 03.278.968/0001-72)	12.845
Período de Execução	03/12/2019 a 05/03/2021	
Data	09/03/2021	

**PLANILHA DE QUANTITATIVOS EXECUTADOS ATÉ 09/03/2021**

Item	Descrição	Quantidade	Valor	Valor Total
422	ESTRUTURA METÁLICA PARA BLOCO DE CONCRETO OU SAPATA, SEM PRECISO DE FORMA	m²	4,62	4,62
423	REGULAGEM E COMBUSTÃO DE SÓLIDO ATÉ 20 CM DE ESPESURA	m²	4,62	4,62
431	<b>SAPATAS BOLA ASSARVAQUE DOS PILARES</b>			
431.1	APRIMADO DE BLOCO VIGA BALDRAME E SAPATA UTILIZANDO AÇO CA50 DE 5 MM - MONTAGEM	m³	12,23	12,23
431.2	APRIMADO DE BLOCO VIGA BALDRAME OU SAPATA UTILIZANDO AÇO CA50 DE 5 MM - MONTAGEM	m³	36,03	36,03
431.3	APRIMADO DE BLOCO VIGA BALDRAME OU SAPATA UTILIZANDO AÇO CA50 DE 10 MM - MONTAGEM	m³	46,70	46,70
431.4	CONCRETO FCK = 20MPa, TRAÇO 1:2:2 (CONCRETO ÁREIA MEDIA BRITA II - PREPARO MONTAGEM COM BETONEIRA SOLI	m³	1,73	1,73
431.5	LANÇAMENTO COM USO DE BALDES, ADEQUAMENTO E ACABAMENTO DE CONCRETO ESTRUTURAS	m³	1,73	1,73
432	<b>VIGA BALDRAME</b>			
432.1	PREPARADO, MONTAGEM E DESMONTAGEM DE FORMA PARA BALDE, ENLAMEADA, SERVOVA, UTILIZANDO	m³	22,33	22,33
432.2	APRIMADO DE BLOCO VIGA BALDRAME E SAPATA UTILIZANDO AÇO CA50 DE 5 MM - MONTAGEM	m³	49,60	49,60
432.3	APRIMADO DE BLOCO VIGA BALDRAME OU SAPATA UTILIZANDO AÇO CA50 DE 10 MM - MONTAGEM	m³	48,60	48,60
432.4	APRIMADO DE BLOCO VIGA BALDRAME OU SAPATA UTILIZANDO AÇO CA50 DE 10 MM - MONTAGEM	m³	1,66	1,66
432.5	APRIMADO DE BLOCO VIGA BALDRAME OU SAPATA UTILIZANDO AÇO CA50 DE 10 MM - MONTAGEM	m³	26,60	26,60
432.6	CONCRETO FCK = 20MPa, TRAÇO 1:2:2 (CONCRETO ÁREIA MEDIA BRITA II - PREPARO MONTAGEM COM BETONEIRA SOLI	m³	1,22	1,22
432.7	LANÇAMENTO COM USO DE BALDES, ADEQUAMENTO E ACABAMENTO DE CONCRETO EM ESTRUTURAS	m³	1,22	1,22
44	<b>SUPERESTRUTURA</b>			
44.1	<b>PILARES</b>			
44.1.1	MOVIMENTAR E DESMONTAR DE FORMA DE PILARES RETANGULARES E ESTRUTURAS SIMILARES COM ÁREA MÉDIA DAS SEÇÕES MAIOR	m³	39,11	39,11
44.1.2	APRIMADO DE PILAR OU VIGA DE UMA ESTRUTURA CONVENCIONAL, EF CONCRETO AVANÇADO EM UMA ESTRUTURA TERCELA OU SOBANDO	m³	46,90	46,90
44.1.3	APRIMADO DE PILAR OU VIGA DE UMA ESTRUTURA CONVENCIONAL, EF CONCRETO AVANÇADO EM UMA ESTRUTURA TERCELA OU SOBANDO	m³	133,80	133,80
44.1.4	CONCRETO FCK = 20MPa, TRAÇO 1:2:2 (CONCRETO ÁREIA MEDIA BRITA II - PREPARO MONTAGEM COM BETONEIRA SOLI	m³	1,96	1,96
44.1.5	LANÇAMENTO COM USO DE BALDES, ADEQUAMENTO E ACABAMENTO DE CONCRETO EM ESTRUTURAS	m³	1,96	1,96
44.2	<b>VIASAS</b>			
44.2.1	MONTAGEM E DESMONTAGEM DE FORMA DE VIGA ECONOMIZANDO MATERIAL DO PRÉ-FABRICO SIMILAR EM CARRA DE ALUMÍNIO PLÁSTICA	m³	54,63	54,63
44.2.2	APRIMADO DE PILAR OU VIGA DE UMA ESTRUTURA CONVENCIONAL, EF CONCRETO AVANÇADO EM UMA ESTRUTURA TERCELA OU SOBANDO	m³	92,00	92,00
44.2.3	APRIMADO DE PILAR OU VIGA DE UMA ESTRUTURA CONVENCIONAL, EF CONCRETO AVANÇADO EM UMA ESTRUTURA TERCELA OU SOBANDO	m³	6,90	6,90

*[Handwritten signature]*

*[Handwritten signature]*











Este documento encontra-se registrado no Conselho Regional de Engenharia e Agronomia da Paraíba, vinculado à Certidão nº 165817/2021, emitida em 09/07/2021



O documento nesta aba registrado foi emitido em 08/07/2021 e contém 1111 folhas

Certidão nº 165817/2021  
09/07/2021, 09:43  
Chave de Impressão: ZZ10W



Empresa Executora	Maximilia Construtora e Servicos Ltda CNPJ: 03.278.968/0001-72	Dados de Referência	SINAMPRO - ENCAMARGOS SOCIAIS DESONERADOS 97.25% ANUAL
Período de Execução	03/10/2019 a 05/09/2021		
Outros	Correção de empresa para contratos de um Contrato, com sua modificação em grau e finalidade nos termos de contrato, para garantir uma unidade de execução e sua formalização.		

PLANILHA DE QUANTITATIVOS EXECUTADOS ATÉ 15/07/2021

Item	Descrição	Quantidade	Valor	Valor Total
4.8	INSTALAÇÕES HIDRÁULICAS			
4.8.1	ABASTECIMENTO			
4.8.1.1	CAIXA D'ÁGUA EM POLIÉTILENO, NOS LÍMITES, COM ACESSÓRIOS	und	1,97	1,97
4.8.2	TUBULAÇÕES E CONEXÕES EM PVC			
4.8.2.1	REGULADOR DE PRESSÃO, PVC SOLIDAR, DN 25 MM, JUNTA SOLIDAR, FORNECIDO E INSTALADO	und	12,50	12,50
4.8.2.2	ADAPTADOR COM TANGENTE E NAVE DE VELAÇÃO, PVC SOLIDAR, DN 25 MM X 7/8", INSTALADO EM RESERVAÇÃO DE ÁGUA DE EDIFICAÇÃO	und	1,00	1,00
4.8.2.3	TE PVC SOLIDAR, DN 25 MM, INSTALADO EM RAMAL OU SUBRAMAL DE ÁGUA, FORNECIDO E INSTALADO	und	1,00	1,00
4.8.2.4	BRIDETA DE PVC RÍGIDO SOLIDAR, MANEIRA, DN 25 MM	und	1,00	1,00
4.8.2.5	TUBO PVC SOLIDAR, DN 25 MM, INSTALADO EM RAMAL OU SUBRAMAL DE ÁGUA, FORNECIDO E INSTALADO	m	0,79	0,79
4.8.3	ACESSÓRIOS E COMPLEMENTOS			
4.8.3.1	REGISTRO DE GAVETA BRUTO, LATA, RESOLVE, 3/4", COM ADEQUAMENTO E DADOS, ORÇAMENTOS, FORNECIDO E INSTALADO EM RAMAL DE ÁGUA	und	1,00	1,00
4.8	INSTALAÇÕES SANITÁRIAS			
4.8.1	TUBULAÇÕES E CONEXÕES EM PVC			
4.8.1.1	DESCARGA OU RAMAL, DE ESGOTO SANITÁRIO	und	2,00	2,00
4.8.1.2	DEFEIO DE GRÁFUS, PVC, SÉRIE NORMAL, ESGOTO PRELIM, DN 40 MM, JUNTA SOLIDAR, FORNECIDO E INSTALADO EM RAMAL DE DESCARGA OU RAMAL, DE ESGOTO SANITÁRIO	und	4,00	4,00
4.8.1.3	DEFEIO DE GRÁFUS, PVC, SÉRIE NORMAL, ESGOTO PRELIM, DN 40 MM, JUNTA SOLIDAR, FORNECIDO E INSTALADO EM RAMAL DE DESCARGA OU RAMAL, DE ESGOTO SANITÁRIO	und	1,00	1,00
4.8.1.4	DEFEIO DE GRÁFUS, PVC, SÉRIE NORMAL, ESGOTO PRELIM, DN 40 MM, JUNTA ELÁSTICA, FORNECIDO E INSTALADO EM RAMAL DE DESCARGA OU RAMAL, DE ESGOTO SANITÁRIO	und	2,00	2,00
4.8.1.5	JUNÇÃO 90 GRÁFUS, PVC, SÉRIE NORMAL, ESGOTO PRELIM, DN 40 MM, JUNTA SOLIDAR, FORNECIDO E INSTALADO EM RAMAL DE DESCARGA OU RAMAL, DE ESGOTO SANITÁRIO	und	2,00	2,00
4.8.1.6	JUNÇÃO 45 GRÁFUS, PVC, SÉRIE NORMAL, ESGOTO PRELIM, DN 40 MM, JUNTA ELÁSTICA, FORNECIDO E INSTALADO EM RAMAL DE DESCARGA OU RAMAL, DE ESGOTO SANITÁRIO	und	1,00	1,00
4.8.1.7	JUNÇÃO 45 GRÁFUS, PVC, SÉRIE NORMAL, ESGOTO PRELIM, DN 40 MM, JUNTA ELÁSTICA, FORNECIDO E INSTALADO EM RAMAL DE DESCARGA OU RAMAL, DE ESGOTO SANITÁRIO	und	2,00	2,00
4.8.1.8	TUBO PVC, SÉRIE NORMAL, ESGOTO PRELIM, DN 40 MM, FORNECIDO E INSTALADO EM RAMAL DE DESCARGA OU RAMAL, DE ESGOTO SANITÁRIO	m	1,39	1,39
4.8.1.9	TUBO PVC, SÉRIE NORMAL, ESGOTO PRELIM, DN 40 MM, FORNECIDO E INSTALADO EM RAMAL DE DESCARGA OU RAMAL, DE ESGOTO SANITÁRIO	m	0,21	0,21
4.8.2	ENDÓZIOS DE TRATAMENTO			
4.8.2.1	CAIXA DE TRATAMENTO DE ÁGUA SUJEITA A 150 X 150 X 90 CM, COM TELA DE QUADRADO 50 X 50 CM, FORNECIDO E INSTALADO	und	2,30	2,30
4.8.2.2	CAIXA DE TRATAMENTO DE ÁGUA SUJEITA A 150 X 150 X 90 CM, COM TELA DE QUADRADO 50 X 50 CM, FORNECIDO E INSTALADO	und	1,30	1,30







Este documento encontra-se registrado no Conselho Regional de Engenharia e Agronomia da Paraíba, vinculado à Certidão nº 165817/2021, emitida em 09/07/2021



Certidão nº 165817/2021

09/07/2021, 09:43

Crave de Impressão: Z210W

O documento neste ato registrado foi emitido em 08/07/2021 e contém 111 folhas

CAJAZEIRAS



CREA-PB

Impresso em: 09/07/2021, 09:43



PLANTAS DE QUANTITATIVOS EXECUTADOS ATE 06/2021

DATA	05/02/2021							
Endereço:	Rua Severino Rumbado da Silva, Bairro: Rio X Caporaimã							
Empresa Executora:	Maxicas Comercio Construcões E Serviços Lda (CNPJ: 03.278.968/0001-72)							
Período de Execução:	03/12/2019 a 06/07/2021							
DATA:	05/02/2021							
Obra:	Contrato de empreita para construção de um Centro de saúde (implantação, projeto, execução, manutenção) nos locais de trabalho, um canteiro, um galpão, um posto de atendimento e um laboratório de análises clínicas.							
Quantidade:	1,00							
Valor:	24.752,00							
Encargos Sociais Desoneração:	87,20%							
DATA:	05/02/2021							
4.92.1	06-42	MADEIRO E SERRALOM DE ALUMINUM COM BLOCOS DE CONCRETO DIMENSÕES INTERNAS: 1,0 X 2,0 X 1,4 M VOL. NETO: 2,00M <sup>3</sup> PAREDE CONTRIBUINTE	UND	1,00		1,00		
4.92.4	06-90	QUADRADO RETANGULAR EM ALUMINUM COM TUBOS CERÂMICOS VÁZIOS DIMENSÕES INTERNAS: 1,4 X 1,4 X 1,0 M ÁREA DE ÁREA: 1,96 M <sup>2</sup> QUANT. CONTRIBUINTE	UND	1,00		1,00		
4.13		LOUÇAS						
4.93.1	02-28	FORNECER DEMANDA TIPO MOVEL DE MADEIRA 1,07 QUADRADO PARA PALE DE COZINHA, PAREDE ALTO-CONCRETO E INSTALAÇÃO	UND	2,00		0,00		
4.93.2	06-90	LAVATÓRIO LOUÇA BRANCA COM COLUNA 94 X 46 X 70 CM, BARRIL PERIFÉRICO INCLuíDO EM FIO ELÉTRICO, EM PROJ. VÁLVULA E BUNDA FECHADE, SEM EM PLASTICO E COM TORNEIRA COMUMA MAQUINA POPULAR, FOMENTO E INSTALAÇÃO	UND	2,00		2,00		
4.93.3	06-90	VASO SANITÁRIO BRANCO COM CAVA, ACOPLADA LOUÇA BRANCA, FOMENTO E INSTALAÇÃO	UND	2,00		2,00		
4.18		REVESTIMENTOS						
4.18.1	07-94	CHUVISCO APLICADO EM ALVENARIAS E ESTRUTURAS DE CONCRETO INTERNAS COM COLHER DE FERRO, ARGAMASSA TRACÇO 1:3 COM PREPARO EM BETONEIRA MEX.	M <sup>2</sup>	206,91		206,90		
4.18.2	07-97	MASSA ÚNICA PARA RECONTEINTE DE PINTURA EM ARGAMASSA TRACÇO 1:3,4 PREPARO MEDIANO COM BETONEIRA 600L, APLICADA MANUAMENTE EM FAIXAS INTERNAS DE PAREDES, ESPESSURA DE 10MM, COM EXECUÇÃO DE TALISCAS	M <sup>2</sup>	187,78		187,78		
4.18.3	07-97	EMBOÇO PARA REVESTIMENTO DE CERÂMICA EM ARGAMASSA TRACÇO 1:3,4 PREPARO MEDIANO COM BETONEIRA 100L, APLICADO MANUAMENTE EM FAIXAS INTERNAS DE PAREDES PARA MARGEM DA ÁREA ENTRE SANIT. E VASO, ESPESSURA DE 10MM, COM EXECUÇÃO DE TALISCAS	M <sup>2</sup>	20,52		20,52		
4.18.4	07-98	REVESTIMENTO CERÂMICO PARA PAREDES INTERNAS COM PLACAS TIPO ESMALTADE EXTRA DE DIMENSÕES 300X300 APLICADAS EM ALVENARES DE ÁREA ÚNICA QUE GARANTA ÁREA INTERNA DAS PAREDES	M <sup>2</sup>	26,52		26,52		
4.18		PISO						
4.18.1	05-42	LÁSTICO DE CONCRETO MAQUA APLICADO EM PISOS EM ROEMOS, ESPESSURA DE 3,0 CM	M <sup>2</sup>	47,05		47,05		
4.18.2	07-92	CONCRETO EM ARGAMASSA TRACÇO 1:4 CIMENTO E AREIA, PREPARO MEDIANO COM BETONEIRA 600L, APLICADO EM ÁREAS SECAS	M <sup>2</sup>	47,05		47,05		
4.18.3	07-91	REVESTIMENTO CERÂMICO PARA PISO COM PLACAS TIPO ESMALTADE EXTRA DE DIMENSÕES 300X300 APLICADAS EM ÁREA MAIOR QUE 10 M <sup>2</sup>	M <sup>2</sup>	47,05		47,05		
4.18		PAREDES						
4.18.1	06-46	APLICACAO DE FIBRO SF. ACORRADO EM PAREDES, GUA DENTAO	M <sup>2</sup>	92,28		92,28		
4.18.2	06-45	APLICACAO E LIXAMENTO DE MASSA ATÉ EM PAREDES, UMA ÚNICA	M <sup>2</sup>	19,28		19,28		
4.18.3	06-47	APLICACAO ÚNICA DE PINTURA COM TINTA LATEX PARA EM PAREDES, GUAS DENTAO	M <sup>2</sup>	19,28		19,28		
4.18		BAIAXA						
4.18.1	07-92	ESCALONIA MANUA DE VILA COM PROTECCAO EM FIO DE CUIA, 1:1,30 M	M <sup>2</sup>	1,21		1,21		





Este documento encontra-se registrado no Conselho Regional de Engenharia e Agronomia da Paraíba, vinculado à Certidão nº 165817/2021, emitida em 09/07/2021



O documento neste ato registrado foi emitido em 08/07/2021 e contém 111 folhas

Certidão nº 165817/2021  
09/07/2021, 09:43  
Chave de Impressão: Z210W



Outra: Contratação de empresa para construção de um Certidão, com participação em pelo menos dois municípios, para a realização de vistoria e avaliação para a  
 Endereço: Rua Senoemo Ramalho da Silva, Bairro: Pa. X. Cajazeiras/PB  
 Empresa Executora: Maxicasa Comercio Construções e Serviços, Da (CNPJ: 03278968/000172)  
 Período de Execução: 08/07/2021 a 09/07/2021  
 DATA BASE (REFERENCIA): SIMULIPB - ENCOMENDAS SOCIAIS DESDESENERADOR: 87,29H (HORAS)  
 Data: 06/07/2021

**PLANILHA DE QUANTITATIVOS EXECUTADOS ATÉ 08/07/2021**

Item	Descrição	Quantidade	Valor Unitário	Valor Total
4.112	ALVENARIA DE VEDAÇÃO DE BLOCOS COMARCOS FUNDADOS NA VERTICAL DE TERRAPLENAGEM ESSENCIAL (TRABALHO DE FINELAS COM ARGAMASSA MENOR QUE SEU VAZO E ARGAMASSA DE ASSENTAMENTO COM FERRÃO MANUAIS)	90	13,12	1181,20
4.113	ATELADO MANUAIS DE VAZO COM SOLO ARGAMASSAS E COMPACTAÇÃO MECANIZADA	90	10,37	933,30
4.114	ASTRILHO DE CONCRETO MARRON APLICADO EM PISOS OU ROEDAS ESPECIAIS DE 3 CM	90	19,32	1738,80
4.115	REDO CONCRETADO, TRABALHO DE CONCRETO E ARMAÇÃO ACABAMENTO LISO, ESPECIFICADA 12 CM FERRÃO MARRON DA ARGAMASSA	90	19,32	1738,80
4.116	OPERAÇÃO DE BARRAGEM EM PRESENCIA DE VIBRO E ESTRUTURAS DE CONCRETO DE FACHADA COM COLHER DE PEDREIRO ARGAMASSA TRABO 13 COM FERRÃO EM RECONSTRUÇÃO	90	5,97	537,30
4.117	MAQUINA UNICA PARA RECEBIMENTO DE FINTURA EM ARGAMASSA TRABO 138 PREPARO RECIDADO COM BETONEIRA 600L AN/CADA MANUALENTE EM FACHAS INTERIAS DE PAREDES, ESPECIFICA DE TRABO COM EXECUÇÃO DE TALSOCAS	90	8,97	807,30
4.118	MANUALENTE COM CONCRETO EM TRABO DE AÇO GALVAO 30X112	90	13,30	1197,00
4.119	SERVIÇO PAVI. DA OBRA	90	52,80	4752,00
4.120	CABELO	90	52,80	4752,00
4.121	SERVIÇOS PRELIMINARES	90	52,80	4752,00
5.111	OCUPAÇÃO CONVENCIONAL DA OBRA, ATIVIDADES DE CUMPRIMENTO DE TABELAS CORRETORES POR ALTERNATIVAS	90	89,00	8010,00
4.2	MOVIMENTO DE TERRA	90	89,00	8010,00
5.11	RECALZAMENTO DE CONCRETO DE BLOCO DE CONCRETO OU QUANTO SEU FUNDAMENTO DE TERRA	90	4,32	388,80
5.12	RECALZAMENTO DE CONCRETO DE BLOCO DE CONCRETO OU QUANTO SEU FUNDAMENTO DE TERRA	90	6,07	546,30
5.13	RECALZAMENTO DE CONCRETO DE BLOCO DE CONCRETO OU QUANTO SEU FUNDAMENTO DE TERRA	90	5,98	538,20
5.2	SERVIÇOS PRELIMINARES	90	52,80	4752,00
5.31	SARATAS ESCALONADAS PARA OBRAS DE FUNDAMENTOS	90	29,32	2638,80
5.311	INSTALAÇÃO DE BLOCO VIGA BALDRAME E SARTAS UTILIZANDO AÇO CASO DE 8 MIL - MONTAGEM	90	116,70	10503,00
5.312	INSTALAÇÃO DE BLOCO VIGA BALDRAME OU SARTAS UTILIZANDO AÇO CASO DE 10 MIL - MONTAGEM	90	37,30	3357,00
5.313	INSTALAÇÃO DE BLOCO VIGA BALDRAME OU SARTAS UTILIZANDO AÇO CASO DE 12 MIL - MONTAGEM	90	31,15	2803,50
5.314	CONCRETO FCK C-20/RA-TRABO 12,337 CONCRETO ARMA VITUA BRITA 11 - PREPARO MONTADO COM BETONEIRA 600L	90	31,15	2803,50
5.315	LANÇAMENTO COM USO DE BALDES, MONTAGEM E ACABAMENTO DE CONCRETO EM ESTRUTURAS	90	31,15	2803,50
5.32	PREPARO DE BLOCO VIGA BALDRAME E SARTAS UTILIZANDO AÇO CASO DE 8 MIL - MONTAGEM	90	27,21	2448,90
5.321	PREPARO DE BLOCO VIGA BALDRAME E SARTAS UTILIZANDO AÇO CASO DE 8 MIL - MONTAGEM	90	31,96	2876,40
5.322	PREPARO DE BLOCO VIGA BALDRAME OU SARTAS UTILIZANDO AÇO CASO DE 8 MIL - MONTAGEM	90	73,26	6593,40
5.323	CONCRETO FCK C-20/RA-TRABO 12,337 CONCRETO ARMA VITUA BRITA 11 - PREPARO MONTADO COM BETONEIRA 600L	90	13,97	1257,30
5.324	LANÇAMENTO COM USO DE BALDES, MONTAGEM E ACABAMENTO DE CONCRETO EM ESTRUTURAS	90	13,97	1257,30
5.325	SUPERESTRUTURA	90	13,97	1257,30
5.4	PLÁTEAS	90	13,97	1257,30
5.41	PLÁTEAS	90	13,97	1257,30







Este documento encontra-se registrado no Conselho Regional de Engenharia e Agronomia da Paraíba, vinculado à Certidão nº 165817/2021, emitida em 09/07/2021



O documento neste ato registrado foi emitido em 08/07/2021 e contém 111 folhas

Certidão nº 165817/2021  
09/07/2021, 09:43  
Chave de Impressão: Z210W



PLANOJA DE QUANTITATIVOS EXECUTIVOS ATÉ 2021

Orç	Contrato de empreita para construção de um Centro de Formação onde o ppi, reterido nos blocos de circulação, um salão, laboratório de informática e cozinha para 60 alunos	2021	
Engenharia Executiva:	Sua Serraria Rural nº 21, Sítio Barru, Pq. X. Capistrano		
Período de Execução:	Março/2020 a 09/2021	DATA BASE (RECORRÊNCIA): SIMPLIFICADA	
		ENCARGOS SOCIAIS-BENEFICIÁRIOS: 87,25% (MÍNIMA)	
			12,75%

QUANTIDADES

5.4.1.1	9443	MANTENÇÃO E DESMONTAGEM DE FORMA DE FUNDOS E ESTRUTURAS SIMILARES COM ÁREA MÉDIA DAS SEÇÕES MAIOR QUE 2,25 M. PRECIBO SUAVES EM CUNHA DE MADEIRA COMBUSTÃO PLÁSTICA 18 UTILIZAÇÕES	m²	36,30	36,30
5.4.1.2	9759	ARRUMADO DE FUNDOS OU VIGA DE UMA ESTRUTURA CONVENCIONAL DE CONCRETO ARMADO EM UMA EDIFICAÇÃO TERRELA OU SOBRAUDO UTILIZANDO AÇO CA-50 DE 50 MM - MONTAGEM	kg	68,40	68,40
5.4.1.3	9762	ARRUMADO DE FUNDOS OU VIGA DE UMA ESTRUTURA CONVENCIONAL DE CONCRETO ARMADO EM UMA EDIFICAÇÃO TERRELA OU SOBRAUDO UTILIZANDO AÇO CA-50 DE 100 MM - MONTAGEM	kg	136,80	136,80
5.4.1.4	9695	CONCRETO FCK - SIMPLES TRACÇO 1:2:2,77 COMBUSTÃO AREIA MÉDIA SÉTIMA TI - PREPARO MECÂNICO COM BETONEIRA 400 L	m³	3,09	3,09
5.4.1.5	9875	LANÇAMENTO COM USO DE BALDES, ADENSAMENTO E ACABAMENTO DE CONCRETO EM ESTRUTURAS	m²	3,09	3,09
5.4.2		<b>VIÇAS</b>			
5.4.2.1	32480	ARRUMAR E DESMONTAGEM DE FIBRA DE VIGA, ESCORRIMENTO DE FALDO, PRECIBO SUAVES EM CUNHA DE MADEIRA PLÁSTICA 18 UTILIZAÇÕES	m²	56,72	56,72
5.4.2.2	32756	ARRUMADO DE FUNDOS OU VIGA DE UMA ESTRUTURA CONVENCIONAL DE CONCRETO ARMADO EM UMA EDIFICAÇÃO TERRELA OU SOBRAUDO UTILIZANDO AÇO CA-50 DE 50 MM - MONTAGEM	kg	61,30	61,30
5.4.2.3	3276	ARRUMADO DE FUNDOS OU VIGA DE UMA ESTRUTURA CONVENCIONAL DE CONCRETO ARMADO EM UMA EDIFICAÇÃO TERRELA OU SOBRAUDO UTILIZANDO AÇO CA-50 DE 100 MM - MONTAGEM	kg	122,60	122,60
5.4.2.4	3276	ARRUMADO DE FUNDOS OU VIGA DE UMA ESTRUTURA CONVENCIONAL DE CONCRETO ARMADO EM UMA EDIFICAÇÃO TERRELA OU SOBRAUDO UTILIZANDO AÇO CA-50 DE 125 MM - MONTAGEM	kg	153,90	153,90
5.4.2.5	3276	ARRUMADO DE FUNDOS OU VIGA DE UMA ESTRUTURA CONVENCIONAL DE CONCRETO ARMADO EM UMA EDIFICAÇÃO DE LAZARILHOS PAVIMENTOS UTILIZANDO AÇO CA-50 DE 160 MM - MONTAGEM	kg	198,00	198,00
5.4.2.6	9495	CONCRETO FCK - SIMPLES TRACÇO 1:2:2,77 COMBUSTÃO AREIA MÉDIA SÉTIMA TI - PREPARO MECÂNICO COM BETONEIRA 400 L	m³	3,96	3,96
5.4.2.7	9872	LANÇAMENTO COM USO DE BALDES, ADENSAMENTO E ACABAMENTO DE CONCRETO EM ESTRUTURAS	m²	3,96	3,96
5.4.3		<b>LAJE</b>			
5.4.3.1	9343	MONTAGEM E DESMONTAGEM DE FORMA DE LAJE MAÇOA COM ÁREA MÉDIA MENOR QUE 2,25 M. PRECIBO SUAVES EM MADEIRA SEPARADA 1 UTILIZAÇÃO	m²	69,09	69,09
5.4.3.2	9258	ARRUMADO DE LAJE DE UMA ESTRUTURA CONVENCIONAL DE CONCRETO ARMADO EM UMA EDIFICAÇÃO DE VOLTARILHOS PAVIMENTOS UTILIZANDO AÇO CA-50 DE 50 MM - MONTAGEM	kg	2,59	2,59
5.4.3.3	9259	ARRUMADO DE LAJE DE UMA ESTRUTURA CONVENCIONAL DE CONCRETO ARMADO EM UMA EDIFICAÇÃO DE VOLTARILHOS PAVIMENTOS UTILIZANDO AÇO CA-50 DE 75 MM - MONTAGEM	kg	194,50	194,50
5.4.3.4	9259	ARRUMADO DE LAJE DE UMA ESTRUTURA CONVENCIONAL DE CONCRETO ARMADO EM UMA EDIFICAÇÃO DE VOLTARILHOS PAVIMENTOS UTILIZANDO AÇO CA-50 DE 100 MM - MONTAGEM	kg	243,00	243,00
5.4.3.5	9271	ARRUMADO DE LAJE DE UMA ESTRUTURA CONVENCIONAL DE CONCRETO ARMADO EM UMA EDIFICAÇÃO DE VOLTARILHOS PAVIMENTOS UTILIZANDO AÇO CA-50 DE 160 MM - MONTAGEM	kg	286,50	286,50
5.4.3.6	9273	CONCRETO FCK - SIMPLES TRACÇO 1:2:2,77 COMBUSTÃO AREIA MÉDIA SÉTIMA TI - PREPARO MECÂNICO COM BETONEIRA 400 L	m³	6,70	6,70
5.4.3.7	9273	LANÇAMENTO COM USO DE BALDES, ADENSAMENTO E ACABAMENTO DE CONCRETO EM ESTRUTURAS	m²	6,70	6,70
5.4.3.8	9557	ARRUMAMENTO DE SUPERFÍCIE COM DILATAÇÃO ACIDENTADA 2 DEPASSOS	m²	71,05	71,05







Este documento encontra-se registrado no Conselho Regional de Engenharia e Agronomia da Paraíba, vinculado à Certidão nº 165817/2021, emitida em 09/07/2021



O documento neste ato registrado foi emitido em 08/07/2021 e contém 111 folhas

Certidão nº 165817/2021  
09/07/2021, 09:43

Chave de Impressão: Z210W



Empresa Executora	Maxicasa Comercio Construcoes e Servicos Ltda	CPF	03.278.968/0001-72
Plano de Execução	03/2018 a 03/2021	ENCARGOS SOCIAIS DISCRIMINADOS	87274000A
Data	05/03/2021		

**PLANILHA DE QUANTITATIVOS EXECUTADOS ATE 08/07/2021**

Item	Descrição	Quantidade	Valor Unitário	Valor Total
5.4	ELÉTRICO			
5.4.1	ALVENARIA DE REQUADRO DE BLOCOS CERÂMICOS FURADOS NA VERTICAL DE EXTERIOR (ESPESURA DE 14 CM) DE PARÊDES COM JANELA ÚNICA MAIOR OU IGUAL A 1M DE VÁZIOS E ARGAMASSA DE ASSENTEAMENTO COM PREPARO EM BETONERA	38,70	38,70	38,70
5.4	CONCRETARIA			
5.4.1	CALHA EM ONDINA DE AÇO GALVANIZADO NA BORDA DE DESNEZUMAMENTO DE 33 CM INCLUI DO TRANSPORTE VERTICAL	4,44	4,44	4,44
5.4.2	FERRÃO EM REQUADRO DE PVC LISO PARA AVENTANOS RESIDENCIAIS INCLUSIVE ESTRUTURA DE FIXAÇÃO	60,75	60,75	60,75
5.7	REVESTIMENTOS			
5.7.1	CHAPISCO APLICADO EM ALVENARIAS E ESTRUTURAS DE CONCRETO ARMADAS COM COBERTA DE PEDREGULHO ARGAMASSA TRACÇO 1:3 COM PREPARO EM BETONERA 140L	130,74	130,74	130,74
5.7.2	MASSA ÚNICA PARA REVESTIMENTO DE PINTURA EM ARGAMASSA TRACÇO 1:2 E PREPARO MECÂNICO COM BETONERA 140L APLICADA MANUSEIAMENTE EM FASES INTERNAS DE PARÊDES ESPESURA DE 14CM COM EXCLUSÃO DE TALSOCOS	138,79	138,79	138,79
5.8	PIFO			
5.8.1	LASTRO DE CONCRETO MARGEM APLICADO EM PISOS DE PARÊDES ESPESURA DE 10CM	77,95	77,95	77,95
5.8.2	CONTRAPISO EM ARGAMASSA TRACÇO 1:4 GOMENTO E AREIA PREPARO MECÂNICO COM BETONERA 140L APLICADO EM ÁREAS SECAS	77,98	77,98	77,98
5.8.3	PSO EM GOMANTE MANUSEIADO OU QUANTIA ESPESURA EM INCLUSO JUNTAS DE DILATAÇÃO PLASTICAS	77,23	77,23	77,23
5.8	PINTURA			
5.8.1	PARÊDES			
5.8.1.1	APLICAÇÃO DE FUNDO SELADOR ACOELADO EM PARÊDES UMA ÚNICA	138,79	138,79	138,79
5.8.1.2	APLICAÇÃO E LIXAMENTO DE MASSA LATEX EM PARÊDES UMA ÚNICA	138,79	138,79	138,79
5.8.1.3	APLICAÇÃO MANUAL DE PINTURA COM TINTA LATEX EM PARÊDES DUAS ÚNICAS	138,79	138,79	138,79
5.8.1.4	RAMPA			
5.8.1.4.1	ESCALADA MANUAL DE MALA COM INCLINAÇÃO DE 12% QUANTIA 1:1,30 M	0,55	0,55	0,55
5.8.1.4.2	ALVENARIA DE REQUADRO DE BLOCOS CERÂMICOS FURADOS NA VERTICAL DE EXTERIOR (ESPESURA TRACÇO DE PARÊDES COM JANELA ÚNICA MAIOR OU IGUAL A 1M DE VÁZIOS E ARGAMASSA DE ASSENTEAMENTO COM PREPARO MANUAL	5,02	5,02	5,02
5.8.1.4.3	ALVENARIA MANUAL DE MALA COM SELADOR ACOELADO E ARGAMASSA DE ASSENTEAMENTO E COMPACTADO MECANIZADO	1,86	1,86	1,86
5.8.1.4.4	LASTRO DE CONCRETO MARGEM APLICADO EM PISOS DE PARÊDES ESPESURA DE 10CM	4,85	4,85	4,85
5.8.1.4.5	PSO COM GOMANTE TRACÇO 1:4 GOMENTO E AREIA ACABAMENTO LISO ESPESURA DE 1CM PREPARO MECÂNICO DA ARGAMASSA	4,80	4,80	4,80
5.8.1.4.6	CHAPISCO APLICADO EM ALVENARIA (SEM PRESENCIA DE VÁZIOS) E ESTRUTURAS DE CONCRETO DE FACHADA COM COBERTA DE PEDREGULHO ARGAMASSA TRACÇO 1:3 COM PREPARO EM BETONERA 140L	5,02	5,02	5,02
5.8.1.4.7	MASSA ÚNICA PARA REVESTIMENTO DE PINTURA EM ARGAMASSA TRACÇO 1:2 E PREPARO MECÂNICO COM BETONERA 140L APLICADA MANUSEIAMENTE EM FASES INTERNAS DE PARÊDES ESPESURA DE 14CM COM EXCLUSÃO DE TALSOCOS	5,02	5,02	5,02
5.8.1.4.8	CHAPISCO COBERTO COM COBERTO EM TUBO DE AÇO GALVANIZADO 1,10"	4,12	4,12	4,12











Este documento encontra-se registrado no Conselho Regional de Engenharia e Agronomia da Paraíba, vinculado à Certidão nº 165817/2021, emitida em 09/07/2021



Certidão nº 165817/2021  
09/07/2021, 09:43  
Chave de Impressão: Z210W

O documento neste ato registrado foi emitido em 08/07/2021 e contém 111 folhas

CALENDARIO

*[Handwritten signature]*



CREA-PB

Impresso em: 09/07/2021, 09:09:43



PLANILHA DE QUANTITATIVOS EXECUTADOS ATE 05/07/2021

Endereço:	Rua Senador Ramundo da Silva Barre, Po. X, Cajazeiras/PB	DATA BASE (REFERENCIAL):	SINCRONIA
Empresa Executora:	Maxicasa Comercio, Construções e Serviços Ltda (CNPJ: 03.278.968/0001-72)	ENCARGOS SOCIAIS DESONERADOS:	37,28% (R\$ 12.654,00)
Período de Execução:	03/12/2018 a 05/07/2021		
Data:	05/07/2021		

		QUANTIDADES	
Item	Descrição	Unidade	Valor
8.14	ELETRODUTO RIGIDO ROSCAVEL PVC DN 20 MM/1,75 PARA CONDUTOS (SERVIÇOS INSTALADO EM PAREDE - FORNECIMENTO E INSTALADO)	m	1,00
8.15	ELETRODUTO RIGIDO ROSCAVEL PVC DN 25 MM/2,00 - FORNECIMENTO E INSTALADO	m	36,40
8.16	ELETRODUTO RIGIDO ROSCAVEL PVC DN 32 MM/2,30 - FORNECIMENTO E INSTALADO	m	46,70
8.17	ELETRODUTO RIGIDO ROSCAVEL PVC DN 40 MM/2,60 - FORNECIMENTO E INSTALADO	m	1,00
8.18	POSTE CONCRETO RIGIDO CIRCULAR COMPLEMENTO PARA INCLUSIVE 2 BRACOS P/ LUMINARIAS P/ 300W	und	28,00
8.19	LUMINARIA PUBLICA DE LED 300W PROTE	und	40,00
8.20	LUMINARIA EM LED DE EVOLUÇÃO FORNECIMENTO E INSTALADO	und	3,00
8.21	LUMINARIA EM LED DE EVOLUÇÃO FORNECIMENTO E INSTALADO	und	30,00
9.8	SERVIÇOS COMPLEMENTARES		
9.1	CONCRETO FUND. PARA TRILHO 13,45 FORNECIMENTO E INSTALADO	m	37,98
9.2	CONDUTOS EM PVC DN 20 MM/1,75 PARA CONDUTOS (SERVIÇOS INSTALADO EM PAREDE - FORNECIMENTO E INSTALADO)	un	4,00
9.3	CONDUTOS EM PVC DN 25 MM/2,00 PARA CONDUTOS (SERVIÇOS INSTALADO EM PAREDE - FORNECIMENTO E INSTALADO)	un	8,00
9.4	CONDUTOS EM PVC DN 32 MM/2,30 PARA CONDUTOS (SERVIÇOS INSTALADO EM PAREDE - FORNECIMENTO E INSTALADO)	un	3,912,50
10.8	ADITIVO DE CONTRATO		
11	INSTALACAO DE CORTINA DE OSNIUM		
10.1.1	PARISOLAO DE OSNIUM PARA ALUMENIOS E SERVIÇOS EM PAREDE EM PAREDE EM CORTINA EM TELA	m	10,96
10.1.2	SERVIÇOS DE MANUTENÇÃO DE LUBRIFICANTES E EQUIPAMENTOS DE MANUTENÇÃO	m	5,00
10.1.3	SERVIÇOS DE MANUTENÇÃO DE EQUIPAMENTOS DE MANUTENÇÃO	m	1,00
10.1.4	SERVIÇOS DE MANUTENÇÃO DE EQUIPAMENTOS DE MANUTENÇÃO	m	1,00
10.2	SERVIÇOS DE MANUTENÇÃO DE EQUIPAMENTOS DE MANUTENÇÃO	m	1,00
10.3	SERVIÇOS DE MANUTENÇÃO DE EQUIPAMENTOS DE MANUTENÇÃO	m	1,00
10.4	SERVIÇOS DE MANUTENÇÃO DE EQUIPAMENTOS DE MANUTENÇÃO	m	1,00
10.5	SERVIÇOS DE MANUTENÇÃO DE EQUIPAMENTOS DE MANUTENÇÃO	m	1,00
10.6	SERVIÇOS DE MANUTENÇÃO DE EQUIPAMENTOS DE MANUTENÇÃO	m	1,00
10.7	SERVIÇOS DE MANUTENÇÃO DE EQUIPAMENTOS DE MANUTENÇÃO	m	1,00
10.8	SERVIÇOS DE MANUTENÇÃO DE EQUIPAMENTOS DE MANUTENÇÃO	m	1,00
10.9	SERVIÇOS DE MANUTENÇÃO DE EQUIPAMENTOS DE MANUTENÇÃO	m	1,00
10.10	SERVIÇOS DE MANUTENÇÃO DE EQUIPAMENTOS DE MANUTENÇÃO	m	1,00
10.11	SERVIÇOS DE MANUTENÇÃO DE EQUIPAMENTOS DE MANUTENÇÃO	m	1,00
10.12	SERVIÇOS DE MANUTENÇÃO DE EQUIPAMENTOS DE MANUTENÇÃO	m	1,00
10.13	SERVIÇOS DE MANUTENÇÃO DE EQUIPAMENTOS DE MANUTENÇÃO	m	1,00
10.14	SERVIÇOS DE MANUTENÇÃO DE EQUIPAMENTOS DE MANUTENÇÃO	m	1,00
10.15	SERVIÇOS DE MANUTENÇÃO DE EQUIPAMENTOS DE MANUTENÇÃO	m	1,00
10.16	SERVIÇOS DE MANUTENÇÃO DE EQUIPAMENTOS DE MANUTENÇÃO	m	1,00
10.17	SERVIÇOS DE MANUTENÇÃO DE EQUIPAMENTOS DE MANUTENÇÃO	m	1,00
10.18	SERVIÇOS DE MANUTENÇÃO DE EQUIPAMENTOS DE MANUTENÇÃO	m	1,00
10.19	SERVIÇOS DE MANUTENÇÃO DE EQUIPAMENTOS DE MANUTENÇÃO	m	1,00
10.20	SERVIÇOS DE MANUTENÇÃO DE EQUIPAMENTOS DE MANUTENÇÃO	m	1,00
10.21	SERVIÇOS DE MANUTENÇÃO DE EQUIPAMENTOS DE MANUTENÇÃO	m	1,00
10.22	SERVIÇOS DE MANUTENÇÃO DE EQUIPAMENTOS DE MANUTENÇÃO	m	1,00
10.23	SERVIÇOS DE MANUTENÇÃO DE EQUIPAMENTOS DE MANUTENÇÃO	m	1,00
10.24	SERVIÇOS DE MANUTENÇÃO DE EQUIPAMENTOS DE MANUTENÇÃO	m	1,00
10.25	SERVIÇOS DE MANUTENÇÃO DE EQUIPAMENTOS DE MANUTENÇÃO	m	1,00
10.26	SERVIÇOS DE MANUTENÇÃO DE EQUIPAMENTOS DE MANUTENÇÃO	m	1,00
10.27	SERVIÇOS DE MANUTENÇÃO DE EQUIPAMENTOS DE MANUTENÇÃO	m	1,00
10.28	SERVIÇOS DE MANUTENÇÃO DE EQUIPAMENTOS DE MANUTENÇÃO	m	1,00
10.29	SERVIÇOS DE MANUTENÇÃO DE EQUIPAMENTOS DE MANUTENÇÃO	m	1,00
10.30	SERVIÇOS DE MANUTENÇÃO DE EQUIPAMENTOS DE MANUTENÇÃO	m	1,00
10.31	SERVIÇOS DE MANUTENÇÃO DE EQUIPAMENTOS DE MANUTENÇÃO	m	1,00
10.32	SERVIÇOS DE MANUTENÇÃO DE EQUIPAMENTOS DE MANUTENÇÃO	m	1,00
10.33	SERVIÇOS DE MANUTENÇÃO DE EQUIPAMENTOS DE MANUTENÇÃO	m	1,00
10.34	SERVIÇOS DE MANUTENÇÃO DE EQUIPAMENTOS DE MANUTENÇÃO	m	1,00
10.35	SERVIÇOS DE MANUTENÇÃO DE EQUIPAMENTOS DE MANUTENÇÃO	m	1,00
10.36	SERVIÇOS DE MANUTENÇÃO DE EQUIPAMENTOS DE MANUTENÇÃO	m	1,00
10.37	SERVIÇOS DE MANUTENÇÃO DE EQUIPAMENTOS DE MANUTENÇÃO	m	1,00
10.38	SERVIÇOS DE MANUTENÇÃO DE EQUIPAMENTOS DE MANUTENÇÃO	m	1,00
10.39	SERVIÇOS DE MANUTENÇÃO DE EQUIPAMENTOS DE MANUTENÇÃO	m	1,00
10.40	SERVIÇOS DE MANUTENÇÃO DE EQUIPAMENTOS DE MANUTENÇÃO	m	1,00
10.41	SERVIÇOS DE MANUTENÇÃO DE EQUIPAMENTOS DE MANUTENÇÃO	m	1,00
10.42	SERVIÇOS DE MANUTENÇÃO DE EQUIPAMENTOS DE MANUTENÇÃO	m	1,00
10.43	SERVIÇOS DE MANUTENÇÃO DE EQUIPAMENTOS DE MANUTENÇÃO	m	1,00
10.44	SERVIÇOS DE MANUTENÇÃO DE EQUIPAMENTOS DE MANUTENÇÃO	m	1,00
10.45	SERVIÇOS DE MANUTENÇÃO DE EQUIPAMENTOS DE MANUTENÇÃO	m	1,00
10.46	SERVIÇOS DE MANUTENÇÃO DE EQUIPAMENTOS DE MANUTENÇÃO	m	1,00
10.47	SERVIÇOS DE MANUTENÇÃO DE EQUIPAMENTOS DE MANUTENÇÃO	m	1,00
10.48	SERVIÇOS DE MANUTENÇÃO DE EQUIPAMENTOS DE MANUTENÇÃO	m	1,00
10.49	SERVIÇOS DE MANUTENÇÃO DE EQUIPAMENTOS DE MANUTENÇÃO	m	1,00
10.50	SERVIÇOS DE MANUTENÇÃO DE EQUIPAMENTOS DE MANUTENÇÃO	m	1,00
10.51	SERVIÇOS DE MANUTENÇÃO DE EQUIPAMENTOS DE MANUTENÇÃO	m	1,00
10.52	SERVIÇOS DE MANUTENÇÃO DE EQUIPAMENTOS DE MANUTENÇÃO	m	1,00
10.53	SERVIÇOS DE MANUTENÇÃO DE EQUIPAMENTOS DE MANUTENÇÃO	m	1,00
10.54	SERVIÇOS DE MANUTENÇÃO DE EQUIPAMENTOS DE MANUTENÇÃO	m	1,00
10.55	SERVIÇOS DE MANUTENÇÃO DE EQUIPAMENTOS DE MANUTENÇÃO	m	1,00
10.56	SERVIÇOS DE MANUTENÇÃO DE EQUIPAMENTOS DE MANUTENÇÃO	m	1,00
10.57	SERVIÇOS DE MANUTENÇÃO DE EQUIPAMENTOS DE MANUTENÇÃO	m	1,00
10.58	SERVIÇOS DE MANUTENÇÃO DE EQUIPAMENTOS DE MANUTENÇÃO	m	1,00
10.59	SERVIÇOS DE MANUTENÇÃO DE EQUIPAMENTOS DE MANUTENÇÃO	m	1,00
10.60	SERVIÇOS DE MANUTENÇÃO DE EQUIPAMENTOS DE MANUTENÇÃO	m	1,00
10.61	SERVIÇOS DE MANUTENÇÃO DE EQUIPAMENTOS DE MANUTENÇÃO	m	1,00
10.62	SERVIÇOS DE MANUTENÇÃO DE EQUIPAMENTOS DE MANUTENÇÃO	m	1,00
10.63	SERVIÇOS DE MANUTENÇÃO DE EQUIPAMENTOS DE MANUTENÇÃO	m	1,00
10.64	SERVIÇOS DE MANUTENÇÃO DE EQUIPAMENTOS DE MANUTENÇÃO	m	1,00
10.65	SERVIÇOS DE MANUTENÇÃO DE EQUIPAMENTOS DE MANUTENÇÃO	m	1,00
10.66	SERVIÇOS DE MANUTENÇÃO DE EQUIPAMENTOS DE MANUTENÇÃO	m	1,00
10.67	SERVIÇOS DE MANUTENÇÃO DE EQUIPAMENTOS DE MANUTENÇÃO	m	1,00
10.68	SERVIÇOS DE MANUTENÇÃO DE EQUIPAMENTOS DE MANUTENÇÃO	m	1,00
10.69	SERVIÇOS DE MANUTENÇÃO DE EQUIPAMENTOS DE MANUTENÇÃO	m	1,00
10.70	SERVIÇOS DE MANUTENÇÃO DE EQUIPAMENTOS DE MANUTENÇÃO	m	1,00
10.71	SERVIÇOS DE MANUTENÇÃO DE EQUIPAMENTOS DE MANUTENÇÃO	m	1,00
10.72	SERVIÇOS DE MANUTENÇÃO DE EQUIPAMENTOS DE MANUTENÇÃO	m	1,00
10.73	SERVIÇOS DE MANUTENÇÃO DE EQUIPAMENTOS DE MANUTENÇÃO	m	1,00
10.74	SERVIÇOS DE MANUTENÇÃO DE EQUIPAMENTOS DE MANUTENÇÃO	m	1,00
10.75	SERVIÇOS DE MANUTENÇÃO DE EQUIPAMENTOS DE MANUTENÇÃO	m	1,00
10.76	SERVIÇOS DE MANUTENÇÃO DE EQUIPAMENTOS DE MANUTENÇÃO	m	1,00
10.77	SERVIÇOS DE MANUTENÇÃO DE EQUIPAMENTOS DE MANUTENÇÃO	m	1,00
10.78	SERVIÇOS DE MANUTENÇÃO DE EQUIPAMENTOS DE MANUTENÇÃO	m	1,00
10.79	SERVIÇOS DE MANUTENÇÃO DE EQUIPAMENTOS DE MANUTENÇÃO	m	1,00
10.80	SERVIÇOS DE MANUTENÇÃO DE EQUIPAMENTOS DE MANUTENÇÃO	m	1,00
10.81	SERVIÇOS DE MANUTENÇÃO DE EQUIPAMENTOS DE MANUTENÇÃO	m	1,00
10.82	SERVIÇOS DE MANUTENÇÃO DE EQUIPAMENTOS DE MANUTENÇÃO	m	1,00
10.83	SERVIÇOS DE MANUTENÇÃO DE EQUIPAMENTOS DE MANUTENÇÃO	m	1,00
10.84	SERVIÇOS DE MANUTENÇÃO DE EQUIPAMENTOS DE MANUTENÇÃO	m	1,00
10.85	SERVIÇOS DE MANUTENÇÃO DE EQUIPAMENTOS DE MANUTENÇÃO	m	1,00
10.86	SERVIÇOS DE MANUTENÇÃO DE EQUIPAMENTOS DE MANUTENÇÃO	m	1,00
10.87	SERVIÇOS DE MANUTENÇÃO DE EQUIPAMENTOS DE MANUTENÇÃO	m	1,00
10.88	SERVIÇOS DE MANUTENÇÃO DE EQUIPAMENTOS DE MANUTENÇÃO	m	1,00
10.89	SERVIÇOS DE MANUTENÇÃO DE EQUIPAMENTOS DE MANUTENÇÃO	m	1,00
10.90	SERVIÇOS DE MANUTENÇÃO DE EQUIPAMENTOS DE MANUTENÇÃO	m	1,00
10.91	SERVIÇOS DE MANUTENÇÃO DE EQUIPAMENTOS DE MANUTENÇÃO	m	1,00
10.92	SERVIÇOS DE MANUTENÇÃO DE EQUIPAMENTOS DE MANUTENÇÃO	m	1,00
10.93	SERVIÇOS DE MANUTENÇÃO DE EQUIPAMENTOS DE MANUTENÇÃO	m	1,00
10.94	SERVIÇOS DE MANUTENÇÃO DE EQUIPAMENTOS DE MANUTENÇÃO	m	1,00
10.95	SERVIÇOS DE MANUTENÇÃO DE EQUIPAMENTOS DE MANUTENÇÃO	m	1,00
10.96	SERVIÇOS DE MANUTENÇÃO DE EQUIPAMENTOS DE MANUTENÇÃO	m	1,00
10.97	SERVIÇOS DE MANUTENÇÃO DE EQUIPAMENTOS DE MANUTENÇÃO	m	1,00
10.98	SERVIÇOS DE MANUTENÇÃO DE EQUIPAMENTOS DE MANUTENÇÃO	m	1,00
10.99	SERVIÇOS DE MANUTENÇÃO DE EQUIPAMENTOS DE MANUTENÇÃO	m	1,00
11.00	SERVIÇOS DE MANUTENÇÃO DE EQUIPAMENTOS DE MANUTENÇÃO	m	1,00
11.01	SERVIÇOS DE MANUTENÇÃO DE EQUIPAMENTOS DE MANUTENÇÃO	m	1,00
11.02	SERVIÇOS DE MANUTENÇÃO DE EQUIPAMENTOS DE MANUTENÇÃO	m	1,00
11.03	SERVIÇOS DE MANUTENÇÃO DE EQUIPAMENTOS DE MANUTENÇÃO	m	1,00
11.04	SERVIÇOS DE MANUTENÇÃO DE EQUIPAMENTOS DE MANUTENÇÃO	m	1,00
11.05	SERVIÇOS DE MANUTENÇÃO DE EQUIPAMENTOS DE MANUTENÇÃO	m	1,00
11.06	SERVIÇOS DE MANUTENÇÃO DE EQUIPAMENTOS DE MANUTENÇÃO	m	1,00
11.07	SERVIÇOS DE MANUTENÇÃO DE EQUIPAMENTOS DE MANUTENÇÃO	m	1,00
11.08	SERVIÇOS DE MANUTENÇÃO DE EQUIPAMENTOS DE MANUTENÇÃO	m	1,00
11.09	SERVIÇOS DE MANUTENÇÃO DE EQUIPAMENTOS DE MANUTENÇÃO	m	1,00
11.10	SERVIÇOS DE MANUTENÇÃO DE EQUIPAMENTOS DE MANUTENÇÃO	m	1,00
11.11	SERVIÇOS DE MANUTENÇÃO DE EQUIPAMENTOS DE MANUTENÇÃO	m	1,00

Conselho Regional de Engenharia e Agronomia da Paraíba  
Av. Dom Pedro 1, 809 - Tambá - João Pessoa - PB  
Tel: + 55 (83) 3533 2525 E-mail: creapb@creapb.org.br

*[Handwritten signature]*  
CNPJ: 03.278.968/0001-72



Este documento encontra-se registrado no Conselho Regional de Engenharia e Agronomia da Paraíba, vinculado à Certidão nº 165817/2021, emitida em 09/07/2021



Certidão nº 165817/2021

09/07/2021, 09:43

Chave de Impressão: Z210W

O documento neste ato registrado foi emitido em 09/07/2021 e contém 111 folhas



DATA	DESCR. DE SERVIÇOS	UN.	QTD	VALOR
11/31	ASSISTENTE DE QUAL (MONTA) EM TRECHO RETO, CONDIÇÃO EM CONCEITO PELA QUANTIDADE DE 1000,54033000 CV	m	1.921,56	1921,56
11/31	COMPLEMENTO X BASE INFERIOR X BASE SUPERIOR X ALTURA PARA LUBRIFICAÇÃO INTERNA DE BURELHENTOS			
11/31	ESTRADA DE SERVIÇO EFECTUA TRILHA DE 16,2 km - Pavão			

PLANILHA DE QUANTITATIVOS EXECUTADOS ATÉ 09/07/2021

Handwritten signature and text: 'CREA PB' and '09/07/2021'.





Para a Prefeitura Municipal de Cajazeiras - PB fica considerado, a partir desta data, cumprido total dos serviços descritos sendo executados já 100,00% do objeto ratado.

**CAJAZEIRAS**  
ESTADO DA PARAÍBA  
PREFEITURA MUNICIPAL DE CAJAZEIRAS  
CNPJ nº: 03.278.968/0001-15

Intra-se em anexo as planilhas de quantitativos.



**ATESTADO TOTAL DE CAPACIDADE TÉCNICA-OPERACIONAL**

ATESTADO, para os devidos fins de direito e, qualquer órgão de interesse, que os serviços de CONTRATAÇÃO DE EMPRESA PARA CONSTRUÇÃO DE UM CEMITÉRIO, SITUADO NA RUA SEVERINO RAIMUNDO DA SILVA, COM PAVIMENTAÇÃO EM PISO INTERTRAVADO NOS LOCAIS DE CIRCULAÇÃO, UMA CAPELA, UMA CENTRAL DE VELÓRIOS E OS LOCAIS PARA OS TÚMULOS, CONFORME CONDIÇÕES, QUANTIDADES E EXIGÊNCIAS ESTABELECIDAS EM EDITAL E SEUS ANEXOS, conforme tomada de preço nº: 00003/2019 e contrato nº: 00160/2019-CPL foram executados em conformidade com todas as exigências desta Prefeitura Municipal, sendo executora a empresa: **MAXICASA COMERCIO CONSTRUCOES E SERVICOS LTDA. - ME**, inscrita no CNPJ sob nº: 03.278.968/0001-15, em Cajazeiras - PB, 21 de Agosto de 2019. **Eng. Civil/Responsável Técnico o S.R.: CARLOS CLÁUDIO PIRES MOREIRA**, inscrito no CREA/PB sob nº: 160.161.880-8 e ART de execução nº: PB20190292767 complementada pela ART nº: PB20200312084.

Contrato de nº: 00160/2019-CPL.

- **Valor do Contrato Inicial:** R\$ 676.496,99 (Seiscentos e setenta e seis mil e quatrocentos e noventa e seis reais e noventa e nove centavos);

- **Valor Executado do Contrato Inicial:** 645.220,52 (Seiscentos e quarenta e cinco mil e duzentos e vinte e dois reais e cinquenta e dois centavos);

- **Valor do 1º Aditivo de Contrato:** R\$ 14.000,00 (Catorze mil e zero reais e zero centavos), **Denis Willian de Souza**, Engenheiro Civil Fiscal de Obras, inscrita no CREA/PB nº: 161.207.957-1

- **Valor do 2º Aditivo de Contrato:** R\$ 111.489,76 (Cento e onze mil e quatrocentos e oitenta e nove reais e setenta e seis centavos).

Para a Prefeitura Municipal de Cajazeiras - PB fica considerado, a partir desta data, cumprido total dos serviços descritos sendo executados na sua totalidade objeto contratado, levando em consideração as alterações firmadas via aditivos de contratos.

Encontram-se em anexo as planilhas de quantitativos.

Cajazeiras - PB, 08 de março de 2021.

*Breno Pires de Vasconcelos*  
Breno Pires de Vasconcelos  
Engenheiro Civil Fiscal de Obras  
CREA/PB nº: 161.715.632-9

*[Handwritten signature]*



Este documento encontra-se registrado no Conselho Regional de Engenharia e Agronomia da Paraíba, vinculado à Certidão nº 165817/2021, emitida em 09/07/2021



Certidão nº 165817/2021  
09/07/2021, 09:43  
Chave de Impressão: Z210W

O documento neste ato registrado foi emitido em 08/07/2021 e contém 111 folhas





GABINETE DO SECRETÁRIO MUNICIPAL DE PLANEJAMENTO DO  
MUNICÍPIO DE CAJAZEIRAS, Estado da Paraíba.

Cajazeiras/PB, 17 de dezembro de 2019

FRANCISCO THIAGO DE ANDRADE PESSOA

Secretário Municipal de Planejamento

Portaria nº 397/2018



Conselho Regional de Engenharia e Agronomia da Paraíba

Av. Dom Pedro I, 809 - Tambaú - João Pessoa - PB  
Tel: + 55 (83) 3533 2625 E-mail: cresaep@cresepb.org.br



CREA -  
PB

Impressão em: 08/07/2021, 09:43



Certidão nº 165817/2021  
09/07/2021, 09:43

Chave de Impressão: Z210W



ESTADO DA PARAIBA  
PREFEITURA MUNICIPAL DE CAJAZEIRAS  
SECRETARIA DE PLANEJAMENTO

PORTARIA Nº 002/2019 SEPLAN

EMENTA DESIGNA FUNÇÕES AO SERVIDOR COMISSIONADO BRENO PIRES DE VASCONCELOS E ÀS OUTRAS PROVIDÊNCIAS.

FRANCISCO THIAGO DE ANDRADE PESSOA,  
SECRETÁRIO DE PLANEJAMENTO DO MUNICÍPIO DE  
CAJAZEIRAS, Estado da Paraíba, no uso das atribuições que  
lhe são conferidas e considerando a necessidade em referida  
Secretaria.

#### RESOLVE:

Art. 1º - DESIGNAR o servidor comissionado **BRENO PIRES DE VASCONCELOS**, CPF nº 068.975.124-94, lotado nesta secretaria, como Engenheiro Civil responsável pelo acompanhamento e fiscalização dos serviços de execução da obra do Cemitério, situado à Rua Severino Raimundo da Silva, a partir da presente data e até ulterior deliberação;

Art. 2º - O nomeado de que trata o artigo anterior, ficará com a responsabilidade de gerir os serviços e atribuições que lhe são conferidas, em razão de lei, junto ao Poder Executivo Municipal;

Art. 3º - Esta portaria entrará em vigor na data de sua publicação, revogadas todas as disposições em contrário.



Este documento encontra-se registrado no Conselho Regional de Engenharia e Agronomia da Paraíba, vinculado à Certidão nº 165817/2021, emitida em 09/07/2021



Atestado de Finalização da Obra - Contratação de empresa para construção de um Cemitério, com pavimentação em piso intertravado nos locais de circulação, uma capela, uma central de velórios e os locais para os túmulos - Cajazeiras/PB (Período de Execução - 04/12/2019 a 05/03/2021)

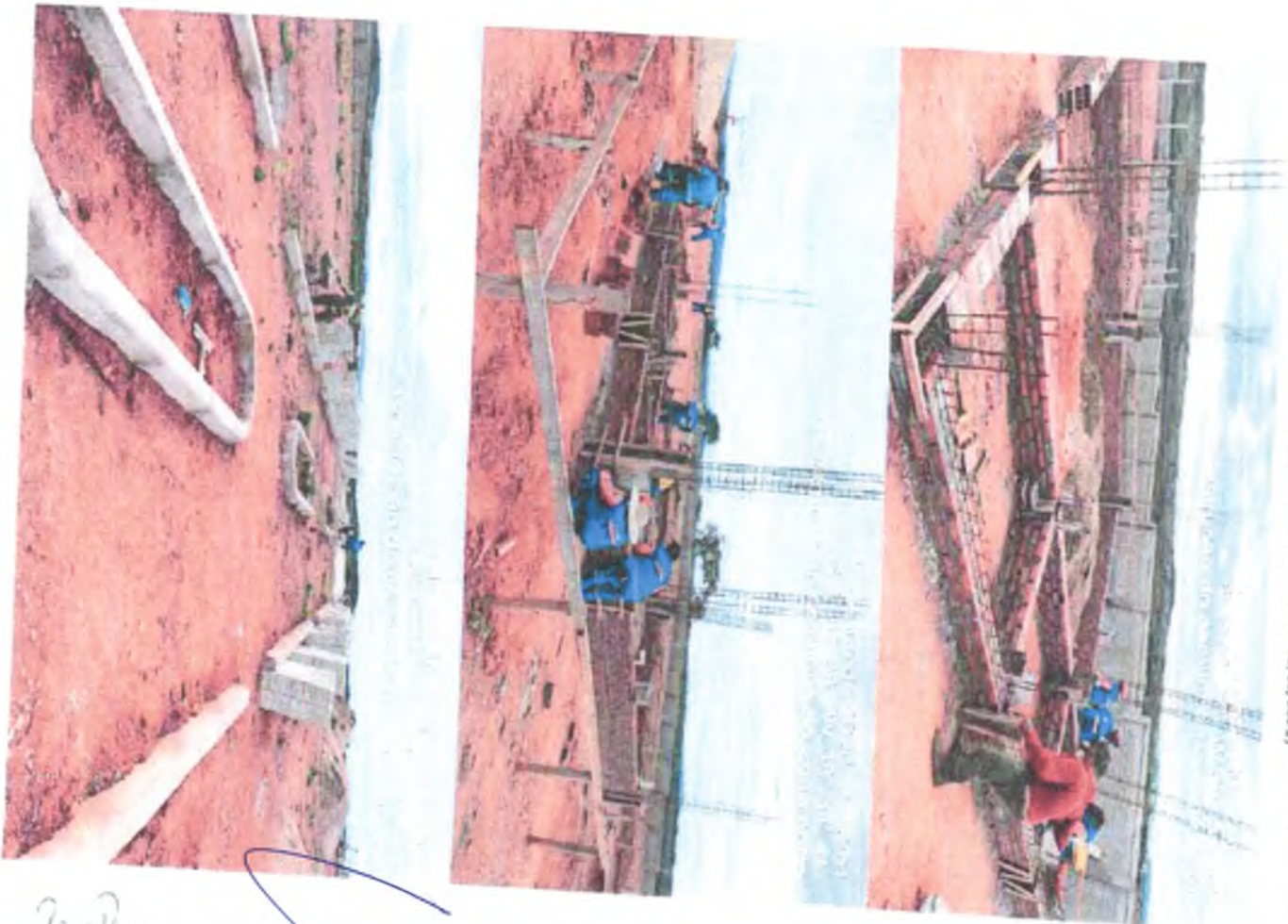

Este documento encontra-se registrado no Conselho Regional de Engenharia e Agronomia da Paraíba, vinculado à Certidão nº 165817/2021, emitida em 09/07/2021

*Renei Pereira*  
Renei Pereira  
Bairro Olhos de Morango  
Engenheiro Civil  
CREA-PB: 16171565-9

Certidão nº 165817/2021  
09/07/2021, 09:43  
Chave de Impressão: Z210W

Este documento neste ato registrado foi emitido em 08/07/2021 e contém 111 folhas



*[Handwritten signature]*

Conselho Regional de Engenharia e Agronomia da Paraíba

Av. Dom Pedro I, 809 - Tambaú - João Pessoa - PB  
Tel.: + 55 (83) 3523 2525 E-mail: crrapb@crrapb.org.br



CREA-PB

Impressão em: 09/07/2021, 09:43





Aterramento de Finalização da Obra - Contratação de empresa para a construção de um Cemitério, com pavimentação em granito interstaurado nos locais de circulação, uma capela, uma central de velórios e os locais para os túmulos - Cajazeiras/PB (Período de Execução - 03/12/2019 a 05/09/2021)



Este documento encontra-se registrado no Conselho Regional de Engenharia e Agronomia da Paraíba, vinculado à Certidão nº 165817/2021, emitida em 09/07/2021



Wagner Vasconcelos  
Brazil Pires de Vasconcelos  
Engenheiro Civil  
CREA-PB 16715 6329

Certidão nº 165817/2021  
09/07/2021, 09:43  
Chave de Impressão: Z210W

O documento neste ato registrado foi emitido em 08/07/2021 e contém 111 folhas



*[Handwritten signature]*

Conselho Regional de Engenharia e Agronomia da Paraíba

Av. Dom Pedro I, 809 - Tamba - João Pessoa - PB  
Tel. + 55 (83) 3533 2525 E-mail: crenpb@crenpb.org.br



CREA-PB

Impressão em: 09/07/2021, às 09:43





Atestado de Finalização da Obra - Contratação de empresa para construção de um Cemitério, com pavimentação em piso intertravado nos locais de circulação, uma capela, uma central de velórios e os locais para os túmulos - Cajazeiras/PB (Período de Execução - 03/12/2019 a 05/09/2021)



Este documento encontra-se registrado no Conselho Regional de Engenharia e Agronomia da Paraíba, vinculado à Certidão nº 165817/2021, emitida em 09/07/2021



Certidão nº 165817/2021  
09/07/2021, 09:43  
Chave de Impressão: Z210W

O documento neste ato registrado foi emitido em 08/07/2021 e contém 111 folhas

Junio de  
Bruno Pires de Vasconcelos  
Engenheiro Civil  
CREA-PB 161.755.632-9

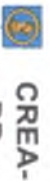

Impressão em: 09/07/2021, às 09:43



Conselho Regional de Engenharia e Agronomia da Paraíba  
Av. Dom Pedro I, 809 - Tamba - João Pessoa - PB  
Tel.: 55 (83) 3533 2525 E-mail: crenap@crenap.org.br



Atestado de Finalização da Obra - Contratação de empresa para construção de um Cemitério, com pavimentação em piso intertravado nos locais de circulação, uma capela, uma central de velórios e os locais para os túmulos - Cajazeiras/PB (período de execução - 01/12/2019 a 05/08/2021)

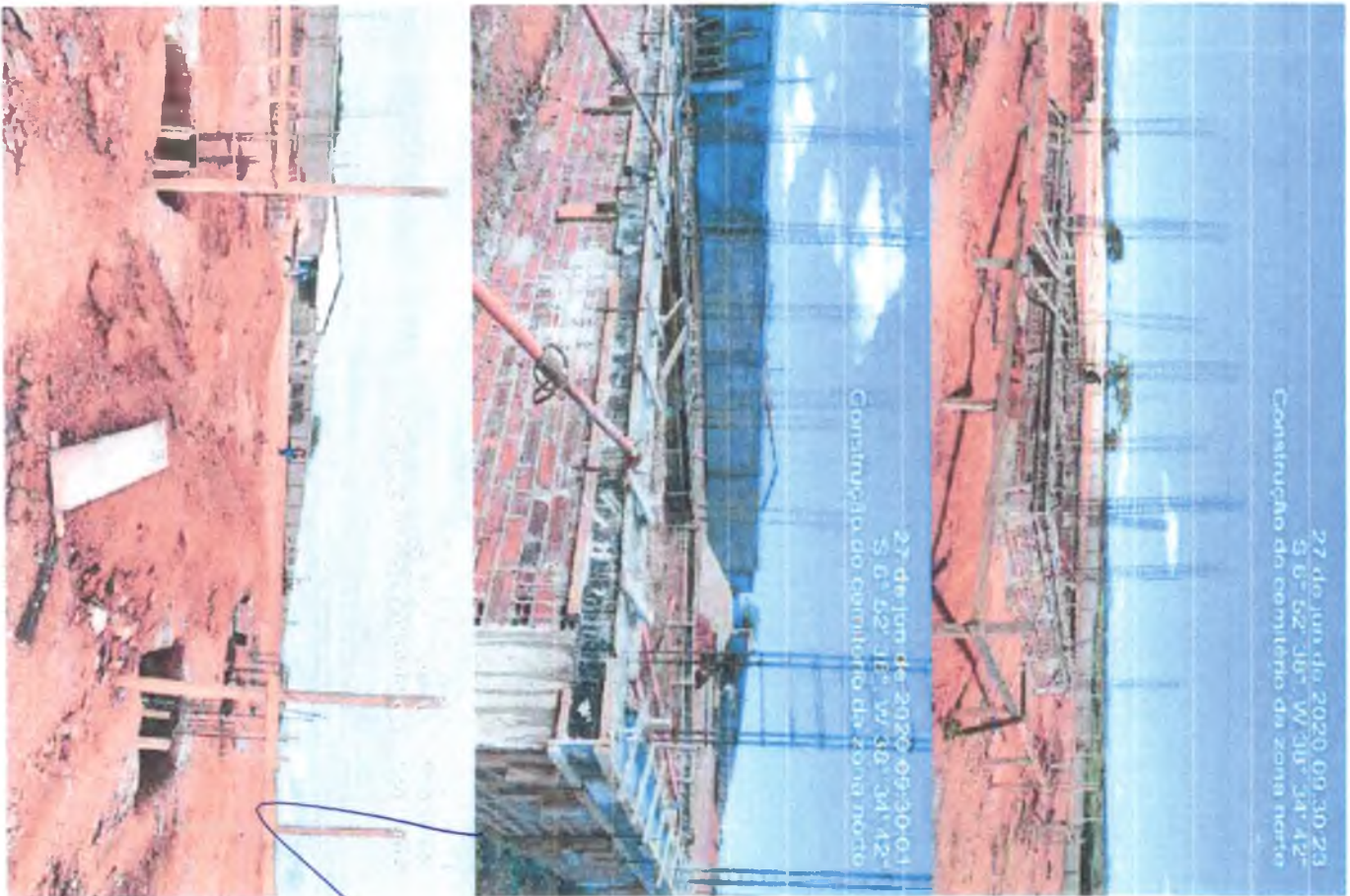

*Paulo Pinheiro*  
Paulo Pinheiro de Vasconcelos  
Engenheiro Civil  
CREA PB 161715E32-9



Este documento encontra-se registrado no Conselho Regional de Engenharia e Agronomia da Paraíba, vinculado à Certidão nº 165817/2021, emitida em 09/07/2021



Certidão nº 165817/2021  
09/07/2021, 09:43  
Chave de Impressão: Z210W

O documento neste ato registrado foi emitido em 08/07/2021 e contém 111 folhas

Conselho Regional de Engenharia e Agronomia da Paraíba

Av. Dom Pedro I, 809 - Tambaú - João Pessoa - PB  
Tel: + 55 (03) 3533 2425 E-mail: cresa@crea-pb.org.br



CREA-  
PB



Impresso em: 08/07/2021, 09:43



Aprovação de Finalização da Obra - Contratação de empresa para construção de um Caminhão, com pavimentação em piso intertravado nos locais de circulação, uma capela, uma central de velórios e os locais para os túmulos - Cajazeiras/PB (Período de Execução - 03/12/2019 a 05/01/2021)

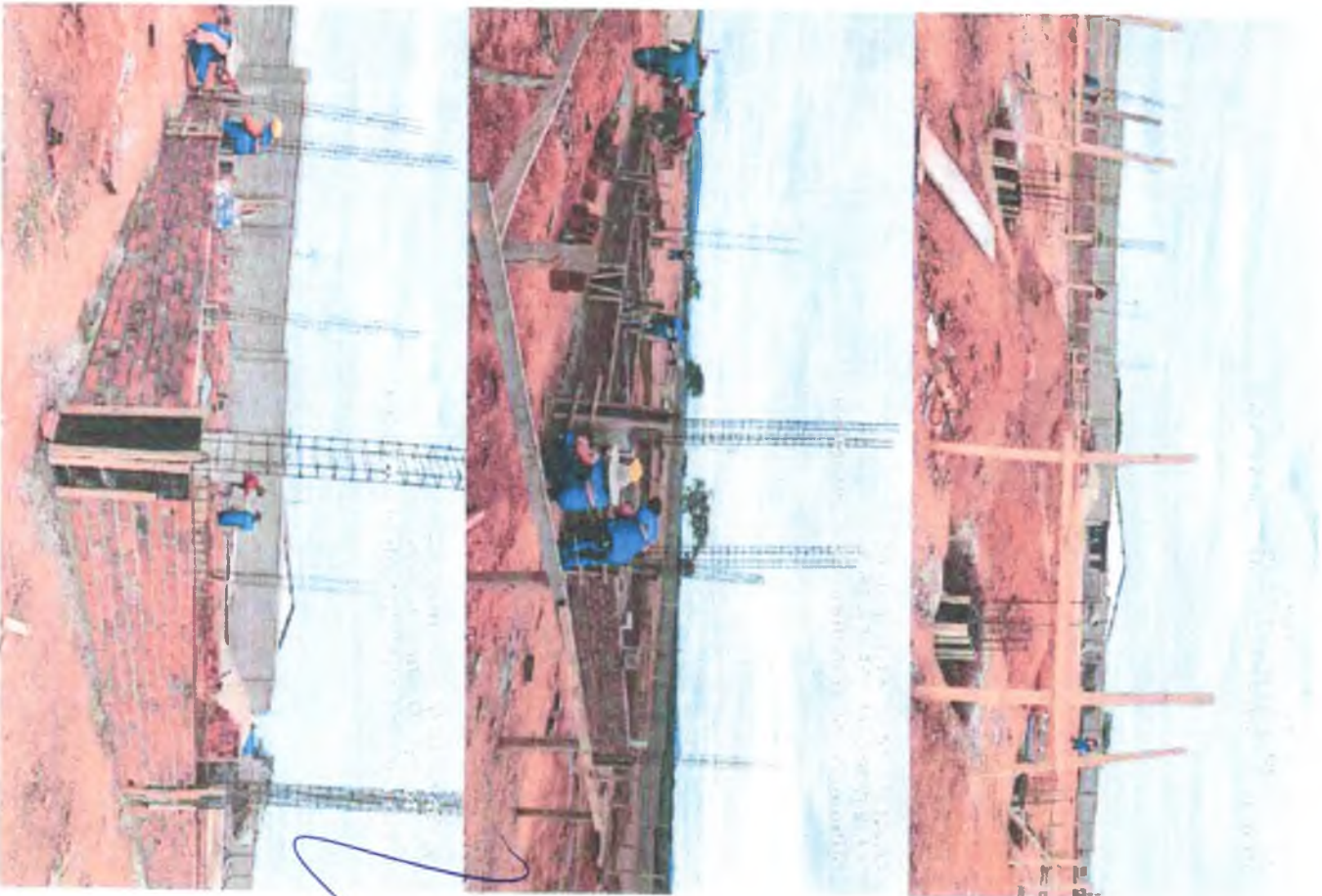

Este documento encontra-se registrado no Conselho Regional de Engenharia e Agronomia da Paraíba, vinculado à Certidão nº 165817/2021, emitida em 09/07/2021



*João Paulo*  
Breno Aires de Vasconcelos  
Engenheiro Civil  
CREA/PB: 161 715.622-9

Certidão nº 165817/2021  
09/07/2021, 09:43  
Chave de Impressão: Z210W

O documento neste ato registrado foi emitido em 08/07/2021 e contém 111 folhas



*[Handwritten signature]*

Conselho Regional de Engenharia e Agronomia da Paraíba

Av. Dom Pedro I, 808 - Tambaú - João Pessoa - PB  
Tel: + 55 (81) 3533 2625 E-mail: cresa@creaapb.org.br



CREA-PB

Impressão em: 04/03/2021 14:04:31



Atestado de Finalização da Obra – Contratação de empresa para construção de um Cemitério, com pavimentação em pólo intertravado nos locais de circulação, uma capela, uma central de velórios e os locais para os túmulos – Cajazeiras/PB (período de Execução – 03/12/2019 a 05/03/2021)



Este documento encontra-se registrado no Conselho Regional de Engenharia e Agronomia da Paraíba, vinculado à Certidão nº 165817/2021, emitida em 09/07/2021



*Renato Lima*  
Renato Lima  
Engenheiro Civil  
CREA-PB 161.715.832-9

Certidão nº 165817/2021  
09/07/2021, 09:43  
Chave de Impressão: Z210W

O documento neste ato registrado foi emitido em 08/07/2021 e contém 111 folhas



Impressão em: 09/07/2021, 09:43



Conselho Regional de Engenharia e Agronomia da Paraíba  
Av. Dom Pedro I, 808 - Tambaú - João Pessoa - PB  
Tel.: + 55 (83) 3533 2525 E-mail: creapb@creapb.org.br



Atestado de finalização da Obra - Contratação de empresa para construção de um Cemitério, com pavimentação em piso intertravado nos locais de circulação, uma capela, uma central de velórios e os locais para os túmulos - Cajazeiras/PB (período de execução - 03/22/2019 a 05/03/2021)



Este documento encontra-se registrado no Conselho Regional de Engenharia e Agronomia da Paraíba, vinculado à Certidão nº 165817/2021, emitida em 09/07/2021



Bráulio Pinheiro de Vasconcelos  
Engenheiro Civil  
CREA-PB 161.715.532-0

Certidão nº 165817/2021  
09/07/2021, 09:43  
Chave de Impressão: Z210W

O documento neste ato registrado foi emitido em 08/07/2021 e contém 111 folhas



CREA-PB  
Impresso em: 09/07/2021 às 09:43



Conselho Regional de Engenharia e Agronomia da Paraíba  
Av. Dom Pedro I, 809 - Tamba - João Pessoa - PB  
Tel. + 55 (83) 3533 2525 E-mail: cresa.pb@crea.pb.org.br



Atestado de Finalização da Obra – Contratação de empresa para construção de um Cemitério, com pavimentação em piso intertravado nos locais de circulação, uma capela, uma central de velórios e os locais para os túmulos – Cajazeiras/PB (período de Execução – 03/12/2019 a 05/03/2021)



Este documento encontra-se registrado no Conselho Regional de Engenharia e Agronomia da Paraíba, vinculado à Certidão nº 165817/2021, emitida em 09/07/2021



*Rubens*  
 Rubens de Vasconcelos  
 Engenheiro Civil  
 CREA-PB 16175622-9

Certidão nº 165817/2021  
 09/07/2021, 09:43  
 Chave de Impressão: Z210W

O documento neste ato registrado foi emitido em 08/07/2021 e contém 111 folhas



*[Handwritten signature]*

Conselho Regional de Engenharia e Agronomia da Paraíba

Av. Dom Pedro I, 809 - Tamba - João Pessoa - PB  
 Tel. + 55 (83) 3533 2525 E-mail: creapb@creapb.org.br



CREA-PB

Impressão em: Organização: L&L O&A





*Handwritten signature*

*Handwritten signature*  
Grupo Pires de Lima  
Engenharia e Arquitetura  
CREA-PB 181 15 832-9

MAXICASA COMERCIO, CONSTRUCOES E SERVIÇOS LTDA  
CNPJ: 03.278.968/0001-72  
VISTO  
911237  
A

**Conselho Regional de Engenharia e Agronomia da Paraíba**

Av. Dom Pedro I, 809 - Tamboá - João Pessoa - PB  
Tel: + 55 (83) 3533 2625 E-mail: [crea.pb@crea.pb.org.br](mailto:crea.pb@crea.pb.org.br)



**CREA-  
PB**

Impressão em: 09/07/2021 09:43:35



Certidão nº 165817/2021  
09/07/2021, 09:43

Chave de Impressão: Z210W

Atestado de Finalização da Obra – Contratação de empresa para construção de um Cemitério, com pavimentação em piso intertravado nos locais de circulação, uma casa, uma central de veículos e as locais para os túmulos – Cajazeiras/PB (Período de Execução – 03/12/2019 a 05/03/2021)

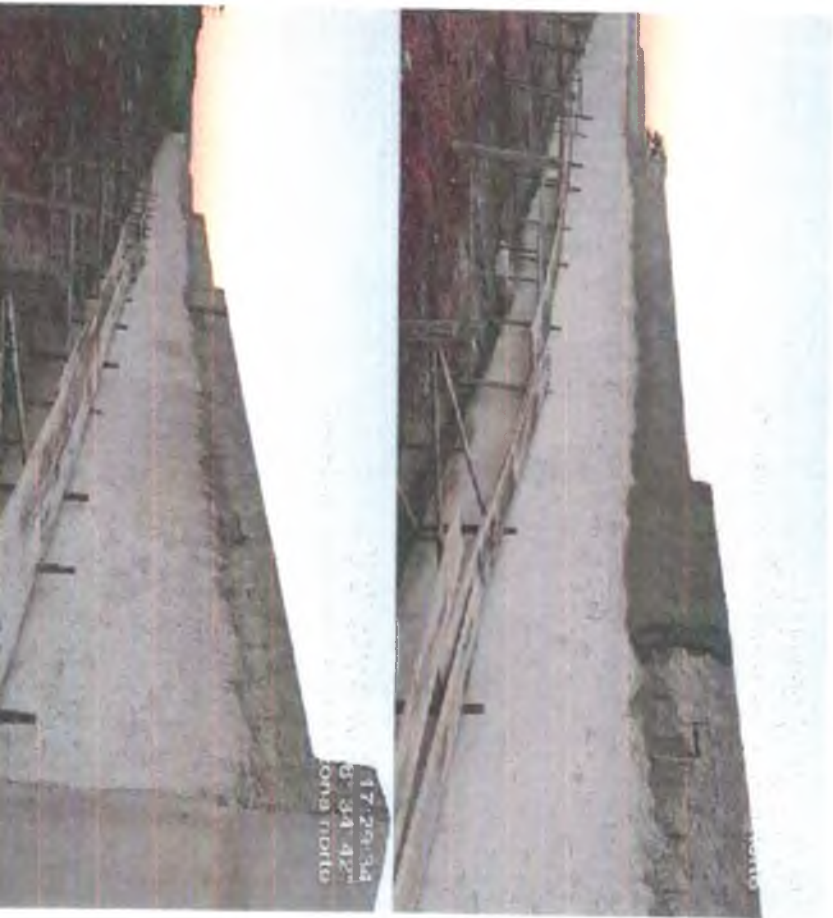

Este documento encontra-se registrado no Conselho Regional de Engenharia e Agronomia da Paraíba, vinculado à Certidão nº 165817/2021, emitida em 09/07/2021





Atestado de Finalização da Obra - Contratação de empresa para construção de um Cemitério, com pavimentação em piso intertravado nos locais de circulação, uma capela, uma central de velórios e os locais para os túmulos - Cajazeiras/PB (período de Execução - 03/12/2019 a 05/03/2021)



João Paulo  
Braga Pais de Vasconcelos  
Engenheiro Civil  
CREA PB 161.715-032-9



Certidão nº 165817/2021  
09/07/2021, 09:43

Chave de Impressão: Z210W

O documento neste ato registrado foi emitido em 08/07/2021 e contém 111 folhas



Este documento encontra-se registrado no Conselho Regional de Engenharia e Agronomia da Paraíba, vinculado à Certidão nº 165817/2021, emitida em 09/07/2021



Conselho Regional de Engenharia e Agronomia da Paraíba

Av. Dom Pedro I, 806 - Tambo - João Pessoa - PB  
Tel: + 55 (83) 3383 2525 E-mail: creapb@creapb.org.br



CREA-PB

Impressão em: 09/07/2021, às 09:43





Atestado de Finalização da Obra – Construção de empresa para construção de um Cemitério, com pavimentação em pódo intertravado nos locais de circulação, uma capela, uma central de velórios e as locais para os túmulos – Cajazeiras/PB (Período de Execução – 03/12/2019 a 05/03/2021)



Este documento encontra-se registrado no Conselho Regional de Engenharia e Agronomia da Paraíba, vinculado à Certidão nº 165817/2021, emitida em 09/07/2021



*Brasão dos Viscondes*  
Engenheiro Civil  
CREA-PB 167156328

Certidão nº 165817/2021  
09/07/2021, 09:43

Chave de Impressão: Z210W

O documento neste ato registrado foi emitido em 08/07/2021 e contém 111 folhas



Conselho Regional de Engenharia e Agronomia da Paraíba

Av. Dom Pedro I, 800 - Tambaú - João Pessoa - PB  
Tel.: + 55 (35) 3531 2525 E-mail: crenapb@creapb.org.br



CREA-PB

Impressão em: ORGANIZACAO L&L O&L





*João Paulo*  
Grandy Otonari de Vasconcelos  
Engenheiro Civil  
CREA-PB 161.715.632/8



**Conselho Regional de Engenharia e Agronomia da Paraíba**

Av. Dom Pedro I, 809 - Tambaú - João Pessoa - PB  
Tel: + 55 (83) 3533 2525 E-mail: crespbb@crespbb.org.br



**CREA-  
PB**

Impressão em: 09/07/2021 às 09:43



Certidão nº 165817/2021  
09/07/2021, 09:43

Chave de Impressão: Z210W

O documento neste ato registrado foi emitido em 08/07/2021 e contém 111 folhas



Atestado de Finalização da Obra – Contratação de empresa para construção de um Cemitério, com pavimento asfáltico em piso intertravado nos locais de circulação, uma capela, uma central de velórios e os locais para os túmulos – Cajazeira/PB [Período de Execução – 05/12/2010 a 05/03/2021]



Este documento encontra-se registrado no Conselho Regional de Engenharia e Agronomia da Paraíba, vinculado à Certidão nº 165817/2021, emitida em 09/07/2021







Atestado de finalização da Obra – Contratação de empresa para construção de um Cemitério, com pavimentação em PISO INTERTRAVADO nos locais de circulação, uma capela, uma sacristia de velórios e 05 locais para os túmulos – Cajazeiras/PB (período de Execução – 09/12/2019 a 09/03/2021)



Engenheiro Civil  
CREA PB 001 718022-9

*Handwritten signature in blue ink.*



Certidão nº 165817/2021  
09/07/2021, 09:43  
Chave de Impressão: Z210W

O documento neste ato registrado foi emitido em 08/07/2021 e contém 111 folhas



Este documento encontra-se registrado no Conselho Regional de Engenharia e Agronomia da Paraíba, vinculado à Certidão nº 165817/2021, emitida em 09/07/2021

Conselho Regional de Engenharia e Agronomia da Paraíba  
Av. Dom Pedro I, 800 - Tambaú - João Pessoa - PB  
Tel: + 55 (81) 3533 2505 E-mail: cmae@crea-pb.org.br

Impresso em: 08/07/2021 às 09:43  
CREA-PB







**Conselho Regional de Engenharia e Agronomia da Paraíba**

Av. Dom Pedro I, 800 - Tambaú - João Pessoa - PB  
Tel: + 55 (031) 3533 2525 E-mail: [creapb@creapb.org.br](mailto:creapb@creapb.org.br)

*[Handwritten signature]*  
Engenheiro Civil  
CREA-PB 16.1657-9



**CREA-**  
**PB**

Impressão em: 04/07/2021, 09:43  
Assimilado em: 08/07/2021, 09:43



Certidão nº 165817/2021  
09/07/2021, 09:43

Chave de Impressão: Z210W

O documento neste ato registrado foi emitido em 08/07/2021 e contém 111 folhas

Aterro de Finalização da Obra – Contratação de empresa para construção de um Cemitério, com pavimentação em piso intertravado nos locais de circulação, uma capela, uma central de velórios e 05 locais para os túmulos – Cajazeiras/PB (Período de Execução – 03/12/2019 a 05/03/2021)



Este documento encontra-se registrado no Conselho Regional de Engenharia e Agronomia da Paraíba, vinculado à Certidão nº 165817/2021, emitida em 09/07/2021





Atestado de Finalização da Obra - Contratação de empresa para construção de um Cemitério, com pavimentação em pilão intercalado nos locais de circulação, uma capela, uma Central de velórios e os locais para os túmulos - Cajazeiras/PB (Pavimento de Execução - 03/12/2019 e 05/03/2021)



Este documento encontra-se registrado no Conselho Regional de Engenharia e Agronomia da Paraíba, vinculado à Certidão nº 165817/2021, emitida em 09/07/2021

Brasil  
Branco Pires de Vasconcelos  
Engenheiro Civil  
CREA/PB 161796-9

Certidão nº 165817/2021  
09/07/2021, 09:43  
Chave de Impressão: Z210W

O documento neste ato registrado foi emitido em 08/07/2021 e contém 111 folhas



CREA-  
PB



Impressão em: 08/07/2021 09:43:43

Conselho Regional de Engenharia e Agronomia da Paraíba  
Av. Dom Pedro I, 809 - Tambaú - João Pessoa - PB  
Tel.: + 55 (83) 3533 2625 E-mail: creapb@creapb.org.br





8 de julho de 2020, 15:20:07  
9 de setembro de 2016, 16:55:18  
Foto tirada do aplicativo da construtora

*Domingos Pereira*  
Breno Pereira de Vasconcelos  
Engenheiro Civil  
CREA/PB 161.715.622-9



**Conselho Regional de Engenharia e Agronomia da Paraíba**

Av. Dom Pedro I, 809 - Tambaú - João Pessoa - PB  
Tel.: + 55 (83) 3533 2525 E-mail: [creapb@creapb.org.br](mailto:creapb@creapb.org.br)



**CREA-PB**

Impressão em: Organização de Obras



Certidão nº 165817/2021  
09/07/2021, 09:43

Chave de Impressão: Z210W

Atestado de Finalização da Obra - Contratação de empresa para construção de um Cemitério, com pavimentação em piso intertravado nos locais de circulação, uma capela, uma central de valorios e os locais para os túmulos - Cajazeiras/PB (período de Execução - 03/12/2019 a 05/03/2021)



Este documento encontra-se registrado no Conselho Regional de Engenharia e Agronomia da Paraíba, vinculado à Certidão nº 165817/2021, emitida em 09/07/2021



Aterro de finalização da obra - Contratação de empresa para contratação de um Gerente, com pavimentação em piso intertravado nos locais de circulação, uma capela, uma central de resíduos e os locais para os túmulos - Cajazeiras/PB (Período de Execução - 03/12/2019 a 05/03/2021)



Este documento encontra-se registrado no Conselho Regional de Engenharia e Agronomia da Paraíba, vinculado à Certidão nº 165817/2021, emitida em 09/07/2021



Certidão nº 165817/2021  
09/07/2021, 09:43

Chave de impressão: Z210W

O documento neste ato registrado foi emitido em 08/07/2021 e contém 111 folhas

João Paulo  
Brazo Aires de Vasconcelos  
Engenheiro Civil  
CREA-PB 181.715-822



Conselho Regional de Engenharia e Agronomia da Paraíba

Av. Dom Pedro I, 806 - Tambaú - João Pessoa - PB  
Tel: + 55 (83) 3503 2625 E-mail: creakpb@creakpb.org.br



CREA-  
PB

Impressão em: 09/07/2021 09:43







*Jose Pinheiro*  
Breno Pinheiro Vasconcelos  
Engenheiro Civil  
CREA PB 161.715/22-9



**Conselho Regional de Engenharia e Agronomia da Paraíba**  
Av. Dom Pedro I, 809 - Fambá - João Pessoa - PB  
Tel: + 55 (81) 3533 2525 E-mail: [creapb@creapb.org.br](mailto:creapb@creapb.org.br)



**CREA-**  
**PB**

Impressão em: 08/07/2021 09:43  
Impressão em: 08/07/2021 09:43



Certidão nº 165817/2021  
09/07/2021, 09:43

Chave de Impressão: Z210W

O documento neste ato registrado foi emitido em 08/07/2021 e contém 111 folhas

Aterro de Finalização da Obra - Conti etação de empresa para construção de um Cemitério, com pavimentação em piso intertravado nos locais de circulação, uma capela, uma central de velórios e os locais para os túmulos - Cajazeiras/PB (período de execução - 09/12/2019 a 05/03/2021)



Este documento encontra-se registrado no Conselho Regional de Engenharia e Agronomia da Paraíba, vinculado à Certidão nº 165817/2021, emitida em 09/07/2021





Aterido de finalização da obra – Contratação de empresa para construção de um Cemitério, com pavimentação em piso Intertravado nos locais de circulação, uma capela, uma central de velórios e os locais para os túmulos – Cajazeiras/PB (Período de Execução – 08/12/2019 a 09/03/2021)



Este documento encontra-se registrado no Conselho Regional de Engenharia e Agronomia da Paraíba, vinculado à Certidão nº 165817/2021, emitida em 09/07/2021



Certidão nº 165817/2021  
09/07/2021, 09:43  
Chave de Impressão: Z210W

O documento neste ato registrado foi emitido em 08/07/2021 e contém 111 folhas



Brasil Pinas de Assessorias  
Engenharia Civil  
CREA-PB 1611081208

Conselho Regional de Engenharia e Agronomia da Paraíba

Av. Dom Pedro I, 809 - Tereza - João Pessoa - PB  
Tel: + 55 (83) 3553 2505 E-mail: creakr@crearpb.org.br



CREA-PB

Impressão em: OASZ000154043







*João Paulo*  
Bispo de Vasconcelos  
Engenheiro Civil  
CREA-PB 10.785.632-6



**Conselho Regional de Engenharia e Agronomia da Paraíba**  
Av. Dom Pedro I, 609 - Tamua - João Pessoa - PB  
Tel.: + 55 (83) 3533 2525 E-mail: creapb@creapb.org.br

Impressão em: 09/07/2021, às 09:43  
Autorizada em: Paraíba



**CREA-  
PB**



Certidão nº 165817/2021  
09/07/2021, 09:43

Chave de Impressão: Z210W

O documento neste ato registrado foi emitido em 08/07/2021 e contém 111 folhas

Acerca de Finalização da Obra - Contratação de empresa para construção de um Cemitério, com pavimentação em piso intertravado nos locais de circulação, uma capela, uma central de velórios e os locais para os túmulos - Cajazeiras/PB (período de Execução - 03/12/2019 a 05/03/2021)

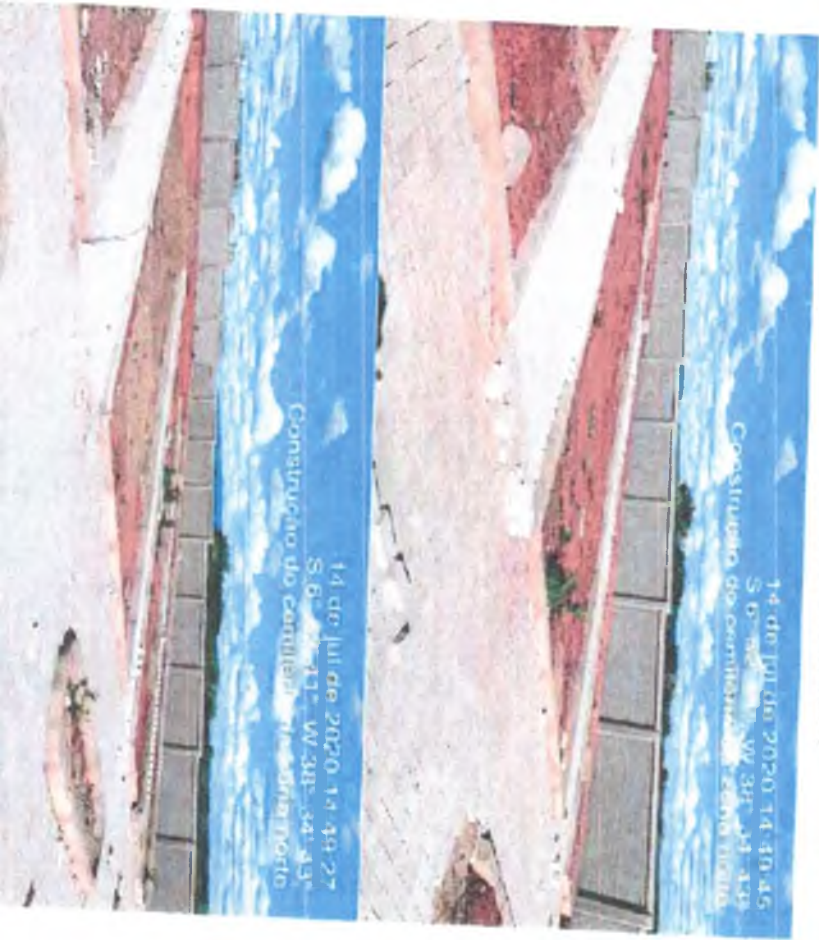

Este documento encontra-se registrado no Conselho Regional de Engenharia e Agronomia da Paraíba vinculado à Certidão nº 165817/2021, emitida em 09/07/2021





Atestado de Finalização da Obra – Contratação de empresa para construção de um Cemitério, com pavimentação em piso intertravado nos locais de circulação, uma capela, uma central de velórios e os locais para os túmulos – Cajazeiras/PB. (Período de Execução – 09/12/2019 a 05/03/2021)

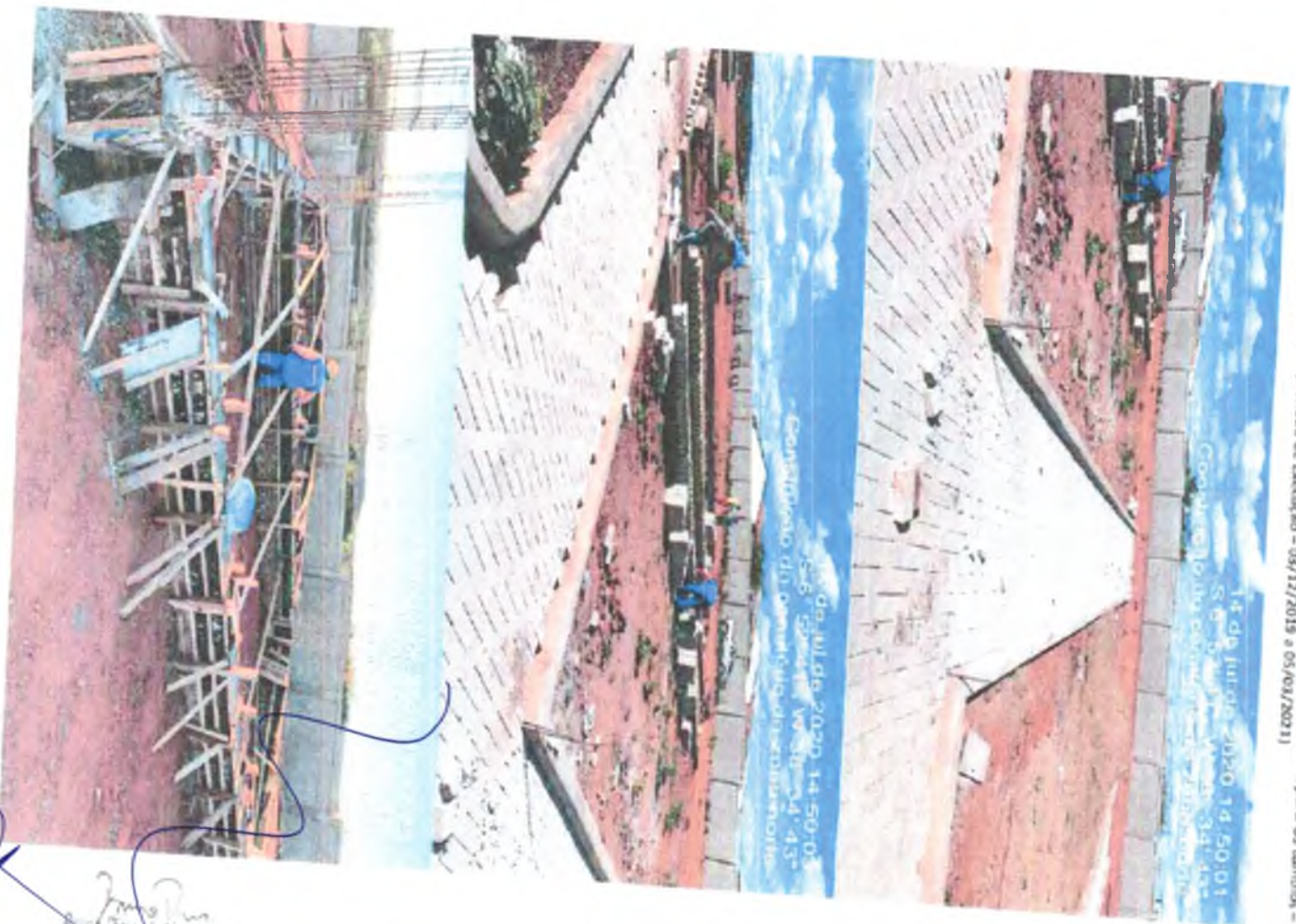

Engenheiro Civil  
CREA-PB 181.715.632-9



Este documento encontra-se registrado no Conselho Regional de Engenharia e Agronomia da Paraíba, vinculado à Certidão nº 165817/2021, emitida em 09/07/2021



Certidão nº 165817/2021  
09/07/2021, 09:43  
Chave de Impressão: Z210W

O documento neste ato registrado foi emitido em 08/07/2021 e contém 111 folhas



Conselho Regional de Engenharia e Agronomia da Paraíba

Av. Dom Pedro I, 809 - Tambaú - João Pessoa - PB  
Tel.: + 55 (81) 3533 2525 E-mail: cresa@creapb.org.br



CREA-PB

Impressão em: 08/07/2021 às 09:43





Aterrado de finalização da obra - Contrate-se de empresa para a cobertura das áreas a serem utilizadas para a construção de um Centro Comunitário na central de resíduos e os locais Caldeirão/PIB (período 03/12/2019 a 05/03/2021)



Este documento encontra-se registrado no Conselho Regional de Engenharia e Agronomia da Paraíba, vinculado à Certidão nº 165817/2021, emitida em 09/07/2021



Certidão nº 165817/2021  
09/07/2021, 09:43  
Chave de Impressão: Z210W

O documento neste ato registrado foi emitido em 08/07/2021 e contém 111 folhas



Conselho Regional de Engenharia e Agronomia da Paraíba  
Av. Dom Pedro I, 802 - Tambaú - João Pessoa - PB  
Tel: + 55 (033) 3533 2525 E-mail: cresa@crerapb.org.br

CREA-  
PB  
Impressão em: 08/07/2021





17 de jul de 2020 11:22:56  
5 81 52 381 W 381 M 431  
Construção da corniça da 200 metros

Engenheiro  
CREA-PB 1617156379

**Conselho Regional de Engenharia e Agronomia da Paraíba**

Av. Dom Pedro I, 809 - Tambaú - João Pessoa - PB  
Tel.: + 55 (81) 3533 2505 E-mail: creapb@creapb.org.br

Impressão em: 09/07/2021, 09:43



**CREA-PB**



Certidão nº 165817/2021  
09/07/2021, 09:43

Chave de Impressão: Z210W

O documento neste ato registrado foi emitido em 08/07/2021 e contém 111 folhas



Aprovado de Finalização da Obra - Contratação de empresa para construção de um Cemitério, com pavimentação em piso intertravado nos locais de circulação, uma capela, uma central de velórios e os locais para os túmulos - Cajazeiras/PB (Período de Execução - 03/12/2019 a 05/01/2021)



17 de Jul de 2020 17:22:41  
S. 6° 53' 1.30\"/>



Este documento encontra-se registrado no Conselho Regional de Engenharia e Agronomia da Paraíba, vinculado à Certidão nº 165817/2021, emitida em 09/07/2021





Atestado de finalização da Obra - Contratação de empresa para construção de um Cemitério, com pavimentação em bloco intertravado nos locais de circulação, uma capela, uma central de velórios e os locais para os túmulos - Cajazeiras/PB (Período de Execução - 03/12/2019 a 09/09/2021)



*Rubrica*  
RUBRICA  
Engenheiro Civil  
CREA-PE 16175622-9



Certidão nº 165817/2021  
09/07/2021, 09:43

Chave de Impressão: Z210W

O documento neste ato registrado foi emitido em 08/07/2021 e contém 111 folhas



Este documento encontra-se registrado no Conselho Regional de Engenharia e Agronomia da Paraíba, vinculado à Certidão nº 165817/2021, emitida em 09/07/2021



Conselho Regional de Engenharia e Agronomia da Paraíba

Av. Dom Pedro I, 809 - Tambaú - João Pessoa - PB  
Tel: + 55 (83) 3533 2525 E-mail: cresa@crea-pb.org.br



CREA-PB

Impressão em: 09/07/2021, 09:43



Atividade de finalização da Obra - Contratação de empresa para construção de um Cemitério, com pavimentação em bloco intertravado nos locais de circulação, uma capela, um local central de velórios e os locais para as túmulos - Cajazeiras/PB (Período de Execução - 03/12/2019 a 05/03/2021)



*Handwritten signature*  
Bruno Pires de Vasconcelos  
Engenheiro Civil  
CREA-PB 161.715.632-9

MAXICASA COMERCIO, CONSTRUÇÕES E SERVIÇOS LTDA  
CNPJ: 03.278.968/0001-72  
108/2021  
VISTO  
08/07/2021

Conselho Regional de Engenharia e Agronomia da Paraíba  
Av. Dom Pedro I, 009 - Tambaú - João Pessoa - PB  
Tel: + 55 (33) 3533 2525 E-mail: cresa@crea-pb.org.br

CREA-PB  
Impressão em: 08/07/2021 às 09:43



Certidão nº 165817/2021  
09/07/2021, 09:43  
Chave de Impressão: Z210W  
O documento neste ato registrado foi emitido em 08/07/2021 e contém 111 folhas



Este documento encontra-se registrado no Conselho Regional de Engenharia e Agronomia da Paraíba, vinculado à Certidão nº 165817/2021, emitida em 09/07/2021

PREFEITURA MUNICIPAL DE CAJAZEIRAS  
Fis. Rubrica  
*Handwritten signature*



Atestado de Finalização da Obra - Contratação de empresa para construção de um Camêdrio, com pavimentação em piso intertravado nos locais de circulação, uma capela, uma central de veículos e os locais para os túmulos - Cajazeira/PB (Período de execução - 03/12/2019 a 05/03/2021)

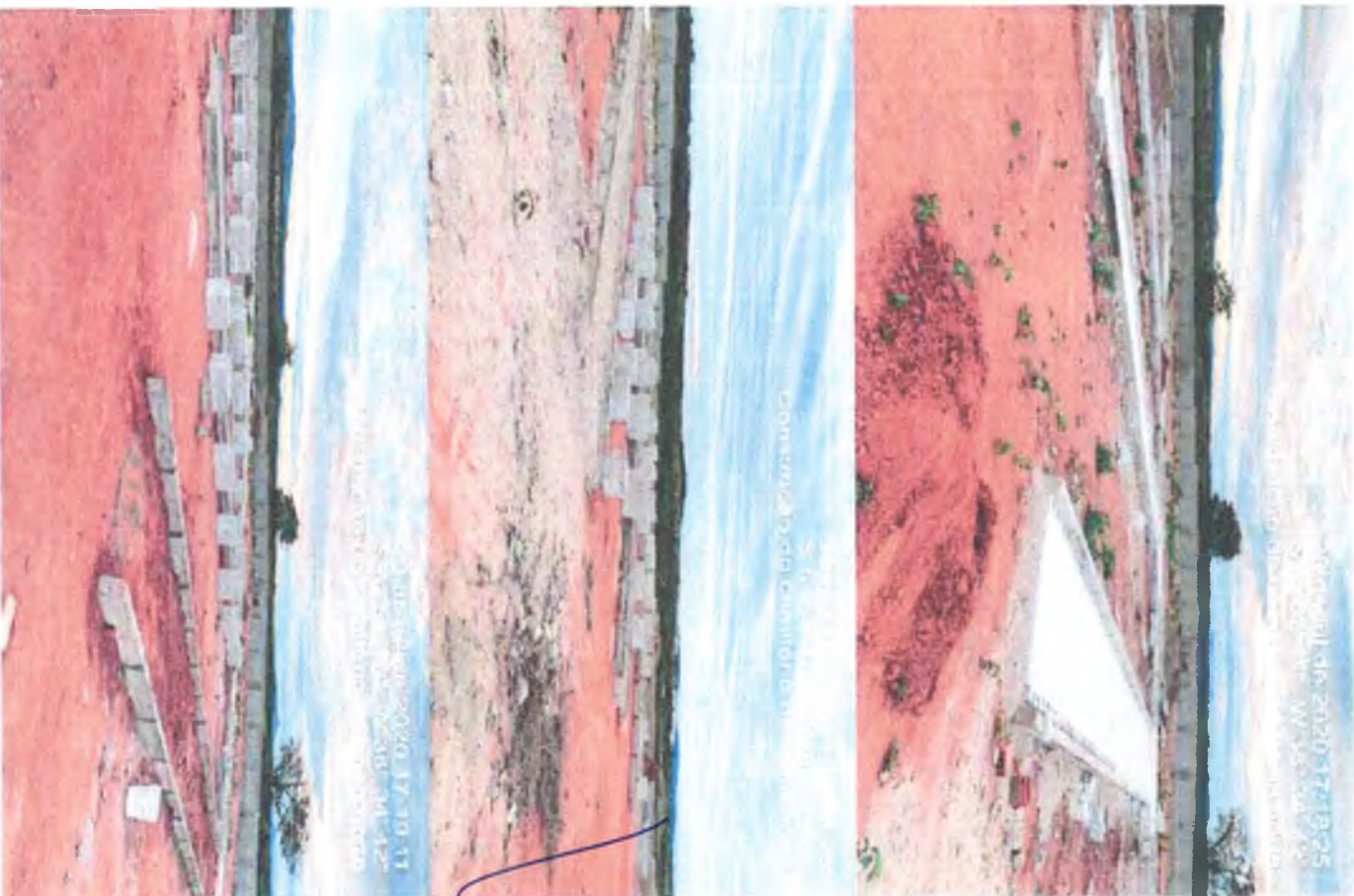

Este documento encontra-se registrado no Conselho Regional de Engenharia e Agronomia da Paraíba, vinculado à Certidão nº 165817/2021, emitida em 09/07/2021



Certidão nº 165817/2021  
09/07/2021, 09:43

Chave de Impressão: Z210W

O documento neste ato registrado foi emitido em 08/07/2021 e contém 111 folhas

*Rubrica*  
Rubrica de Verificação  
Engenheiro Civil  
CPF: 03.715.632-9



Impressão em: 08/07/2021 09:43



Conselho Regional de Engenharia e Agronomia da Paraíba  
Av. Dom Pedro I, 809 - Tambaú - João Pessoa - PB  
Tel: + 55 (83) 3553 2505 E-mail: cresa@crea-pb.org.br



Atestado de Finalização da Obra – Contratação de empresa para construção de um Cemitério, com pavimentação em piso intertravado nos locais de circulação, uma capela, uma central de velórios e os locais para os túmulos – Cajazeiras/PB (Período de Execução – 03/12/2019 a 05/03/2021)

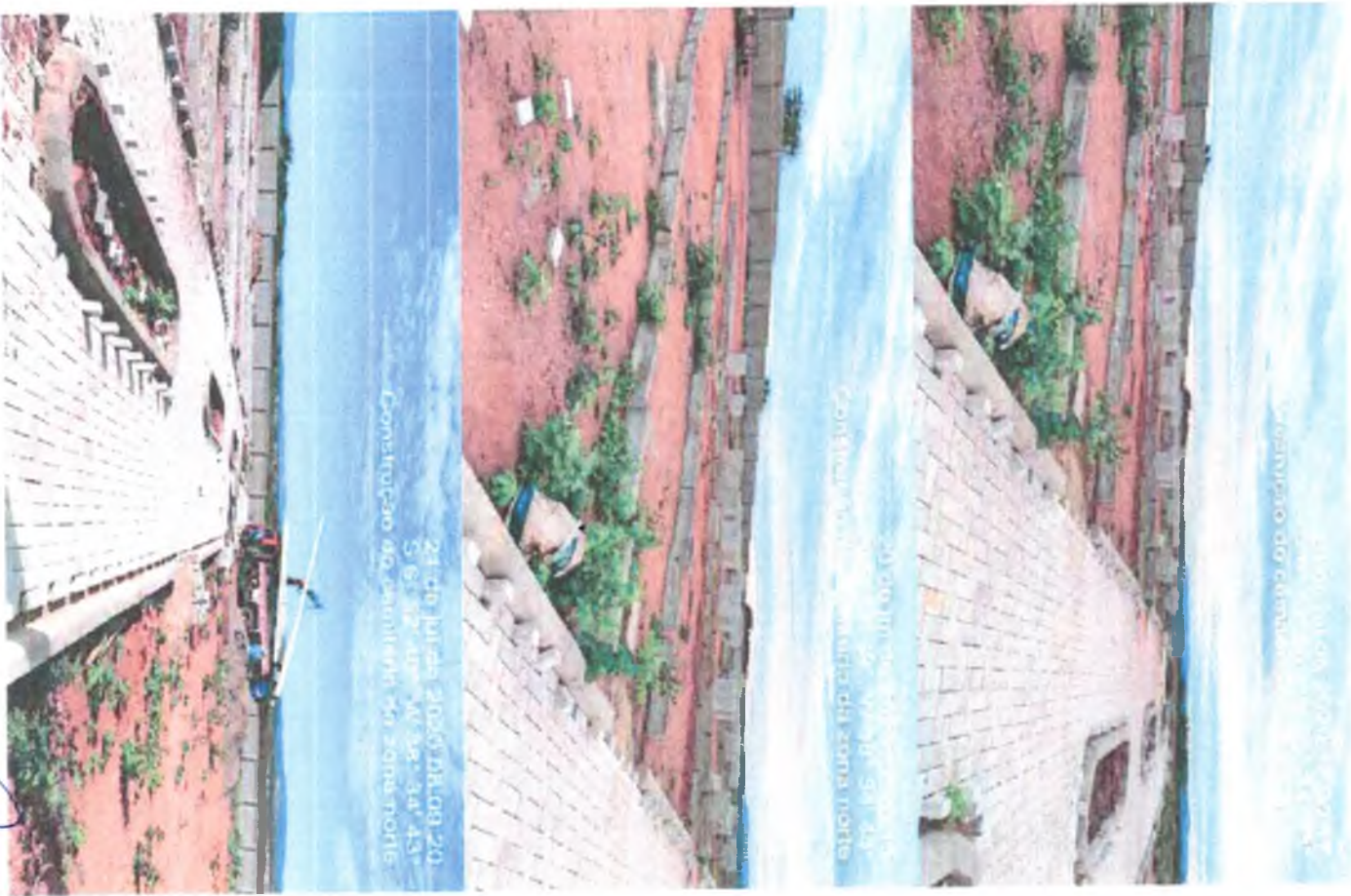

Este documento encontra-se registrado no Conselho Regional de Engenharia e Agronomia da Paraíba, vinculado à Certidão nº 165817/2021, emitida em 09/07/2021



*João Pires de Vasconcelos*  
 João Pires de Vasconcelos  
 Engenheiro Civil  
 CREA-PB 161.745.652-9

Certidão nº 165817/2021  
 09/07/2021, 09:43  
 Chave de Impressão: Z210W

O documento neste ato registrado foi emitido em 08/07/2021 e contém 111 folhas



Conselho Regional de Engenharia e Agronomia da Paraíba

Av. Dom Pedro I, 809 - Tambá - João Pessoa - PB  
 Tel: + 55 (83) 3533 2525 E-mail: crenpb@cren-pb.org.br



Impressão em: 09/07/2021, 14:44:43



Atestado de Finalização da Obra - Contratação de empresa para construção de um Cemitério, com pavimentação em piso intertravado nos locais de circulação, uma capela, uma central de velórios e os locais para os túmulos - Cajazeiras/PB (Período de Execução - 03/12/2019 a 05/03/2021)

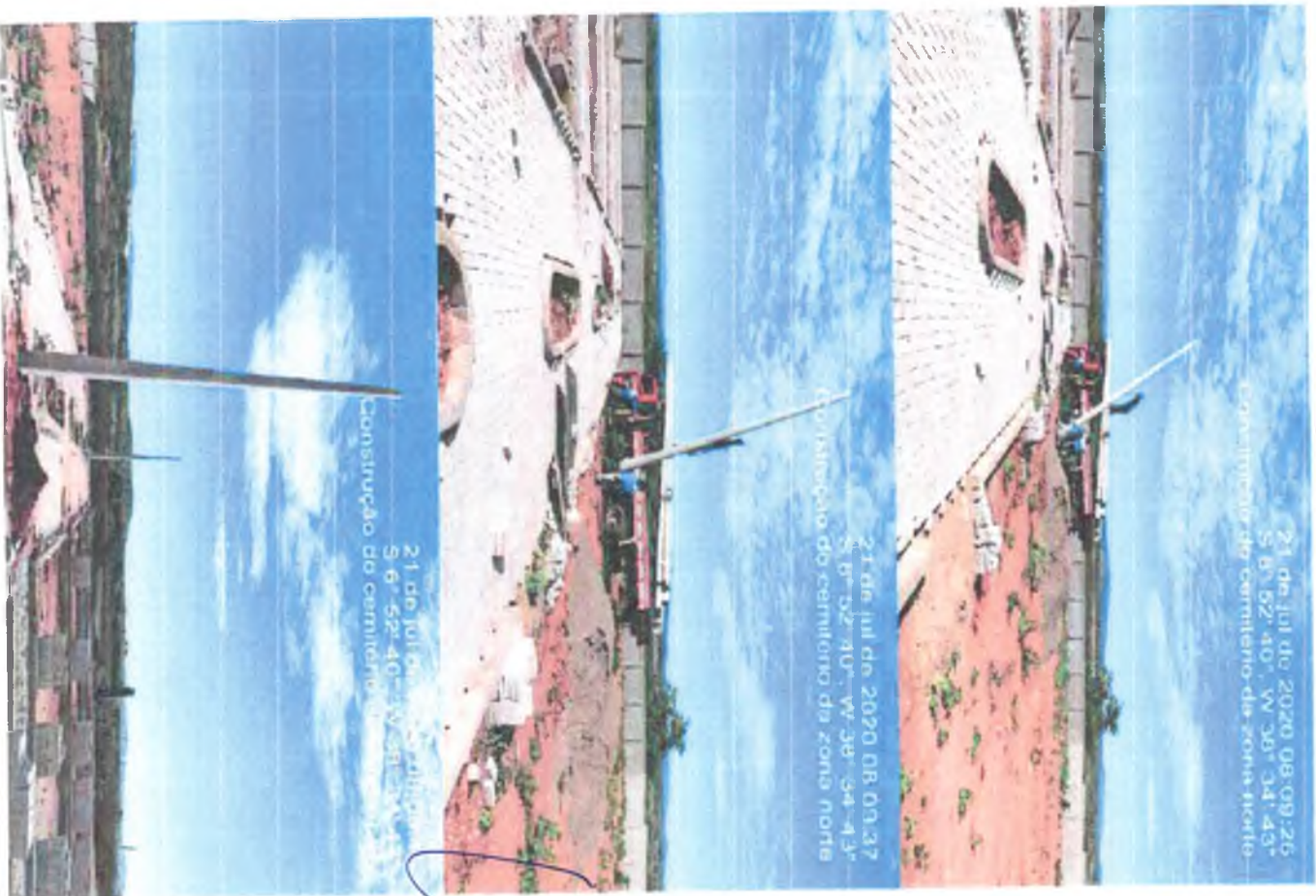

Este documento encontra-se registrado no Conselho Regional de Engenharia e Agronomia da Paraíba vinculado à Certidão nº 165817/2021, emitida em 09/07/2021



*Engenheiro Civil*  
Bruno Pires de Vasconcelos  
Engenheiro Civil  
CREA-PB: 161.715.834-9

Certidão nº 165817/2021  
09/07/2021, 09:43

Chave de Impressão: Z210W

O documento neste ato registrado foi emitido em 08/07/2021 e contém 111 folhas



Conselho Regional de Engenharia e Agronomia da Paraíba

Av. Dom Pedro I, 809 - Tamba - João Pessoa - PB  
Tel: + 55 (83) 3533 2525 E-mail: creaapb@creaapb.org.br



CREA-PB

Impressão em: 08/07/2021 09:43:43





Acesso de Finalização da Obra – Contratação de empresa para construção de um Cemitério, com pavimentação em pilão Intertravado nos locais de circulação, uma capela, uma central de velórios e os locais para os túmulos – Cajazeiras/PB (Período de Execução – 03/12/2019 a 05/01/2021)



21 de julho 2020 08:21:58  
5 6° 52' 40" W 30° 34' 43"  
Construção do cemitério da zona norte



21 de julho 2020 08:10:22  
5 6° 52' 40" W 30° 34' 43"  
Construção do cemitério da zona norte



21 de julho 2020 08:10:34  
5 6° 52' 40" W 30° 34' 43"  
Construção do cemitério da zona norte



Este documento encontra-se registrado no Conselho Regional de Engenharia e Agronomia da Paraíba, vinculado à Certidão nº 165817/2021, emitida em 09/07/2021



*Yago Neto*  
Yago Neto de Vasconcelos  
Engenheiro Civil  
CREA-PB 161.715.632-9

*[Handwritten signature]*

Certidão nº 165817/2021  
09/07/2021 09:43  
Chave de Impressão: Z210W

O documento neste ato registrado foi emitido em 09/07/2021 e contém 111 folhas



*[Handwritten signature]*

Conselho Regional de Engenharia e Agronomia da Paraíba

Av. Dom Pedro I, 809 - Tambaú - João Pessoa - PB  
Tel.: + 55 (83) 3533 2526 E-mail: cresa@crea-pb.org.br



CREA-PB

Impressão em: 09/07/2021 09:43







23 de Jul de 2020 09:30:04  
S: 6° 52' 39" W: 38° 34' 42"  
Construção do cemitério da zona norte

*João Paulo*  
Engenheiro Civil  
CREA-PB 161.716.626-9

*[Handwritten signature]*

Certidão nº 185817/2021  
09/07/2021, 09:43

Chave de Impressão: Z210W

O documento neste ato registrado foi emitido em 08/07/2021 e contém 111 folhas

**Conselho Regional de Engenharia e Agronomia da Paraíba**

Av. Dom Pedro I, 808 - Tambaú - João Pessoa - PB  
Tel.: + 55 (83) 3533 2525 E-mail: [creapb@creapb.org.br](mailto:creapb@creapb.org.br)



**CREA-**  
**PB**

Impresso em: 09/07/2021, 09:43



Aterro de finalização da obra – Contratação de empresa para construção de um Cemitério, com pavimentação em piso intertravado nos locais de circulação, uma capela, uma central de velórios e os locais para os túmulos – Cajazeiras/PB (Período de Execução – 03/12/2019 a 05/03/2021)

21 de Jul de 2020 08:40:17  
S 6° 52' 40" W 39° 34' 42"  
Construção do cemitério da zona norte

21 de Jul de 2020 08:41:40  
S 6° 52' 42" W 39° 34' 42"  
Construção do cemitério da zona norte



Este documento encontra-se registrado no Conselho Regional de Engenharia e Agronomia da Paraíba vinculado a Certidão nº 165817/2021, emitida em 09/07/2021



Atestado de Finalização da Obra - Contratação de empresa para construção de um Cemitério, com pavimentação em bloco intertravado nos locais de circulação, uma capela, uma central de velório e os locais para os túmulos - Cajazeiras/PB (Período de Execução - 03/12/2019 a 05/03/2021)

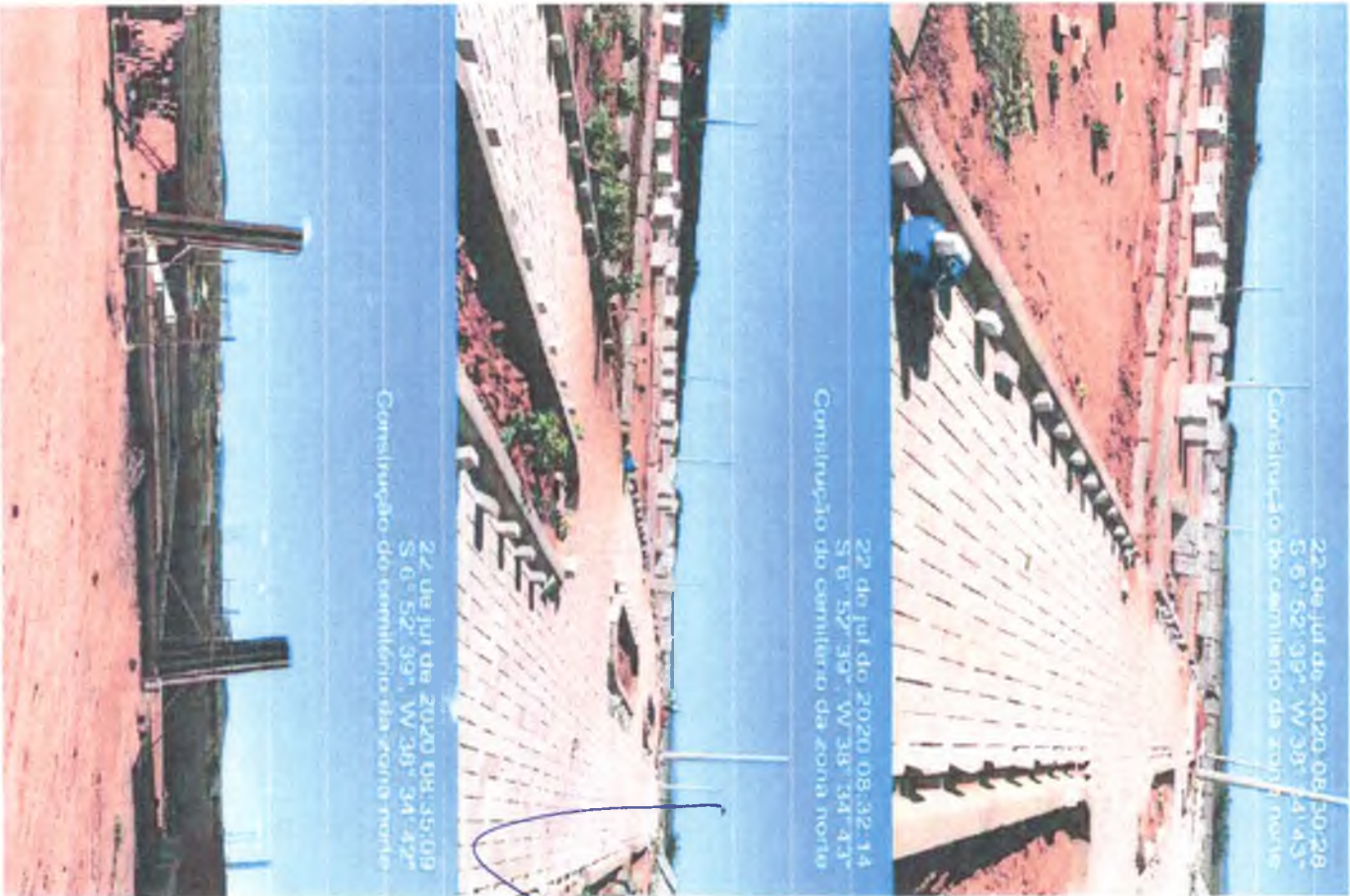

Este documento encontra-se registrado no Conselho Regional de Engenharia e Agronomia da Paraíba, vinculado à Certidão nº 165817/2021, emitida em 09/07/2021



*Engenheiro*  
Bravo Reis de Vasconcelos  
Engenheiro Civil  
CREA-PB 161.715-0329

Certidão nº 165817/2021  
09/07/2021, 09:43

Chave de Impressão: Z210W

O documento neste ato registrado foi emitido em 08/07/2021 e contém 111 folhas

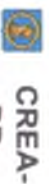

Conselho Regional de Engenharia e Agronomia da Paraíba  
Av. Dom Pedro I, 809 - Tambaú - João Pessoa - PB  
Tel.: + 55 (83) 3533 2626 E-mail: cnaapb@conarab.org.br

Impressão em: 08/07/2021, 09:43





Atestado de Finalização da Obra - Contratação de empresa para construção de um Cemitério, com pavimentação em piso intertravado nos locais de circulação, uma capela, uma central de velórios e os locais para os túmulos - Cajazeiras/PB (Período de Execução - 09/12/2019 a 05/03/2021)



Este documento encontra-se registrado no Conselho Regional de Engenharia e Agronomia da Paraíba, vinculado à Certidão nº 165817/2021, emitida em 09/07/2021



*Jorge Luis*  
Belo Reis de Vasconcelos  
Engenheiro Civil  
CREA-PB 161.115.632-9

*[Handwritten Signature]*

Certidão nº 165817/2021  
09/07/2021, 09:43  
Chave de Impressão: Z210W

O documento neste ato registrado foi emitido em 08/07/2021 e contém 111 folhas



Conselho Regional de Engenharia e Agronomia da Paraíba

Av. Dom Pedro I, 809 - Tambá - João Pessoa - PB  
Tel: + 55 (51) 3553 2505 E-mail: cרהרה@רהרה.org.br



CREA-PB

Impressão em: OMBZGRAFIA.LDA, LTDA





*Agno L. M.*  
Eng.º José de Vasconcelos  
Engenheiro Civil  
CREA-PB 161/15.652-9

Certidão nº 165817/2021

09/07/2021, 09:43

Chave de Impressão: Z210W

O documento neste ato registrado foi emitido em 08/07/2021 e contém 111 folhas

### Conselho Regional de Engenharia e Agronomia da Paraíba

Av. Dom Pedro I, 809 - Tamba - João Pessoa - PB  
Tel: + 55 (83) 3533 2525 E-mail: [creaobj@creaobj.org.br](mailto:creaobj@creaobj.org.br)



**CREA-**  
**PB**

Impressão em: Organização de Qualidade  
www.crea-pb.org.br



Atestado de Finalização da Obra - Contratação de empresa para construção de um Crematório, com pavimentação em piso intertravado nos locais de circulação, uma capota, uma central de ventos e os locais para os túmulos - Cajazeiras/PB (Período de Execução - 03/12/2019 a 05/03/2021)

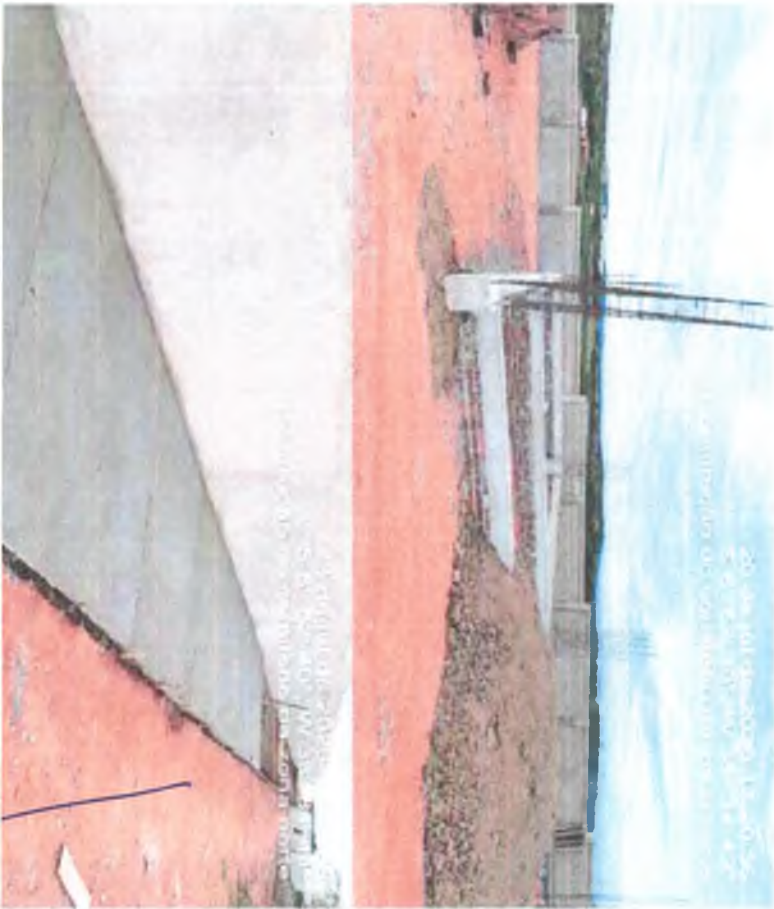

Este documento encontra-se registrado no Conselho Regional de Engenharia e Agronomia da Paraíba, vinculado à Certidão nº 165817/2021, emitida em 09/07/2021





Atestado de finalização da Obra - Contratação de empresa para construção de um Cemitério, com pavimentação em piso intertravado nos locais de circulação, uma capela, uma central de velórios e os locais para os túmulos - Cajazeiras/PB (Período de Execução - 03/12/2019 a 05/03/2021)

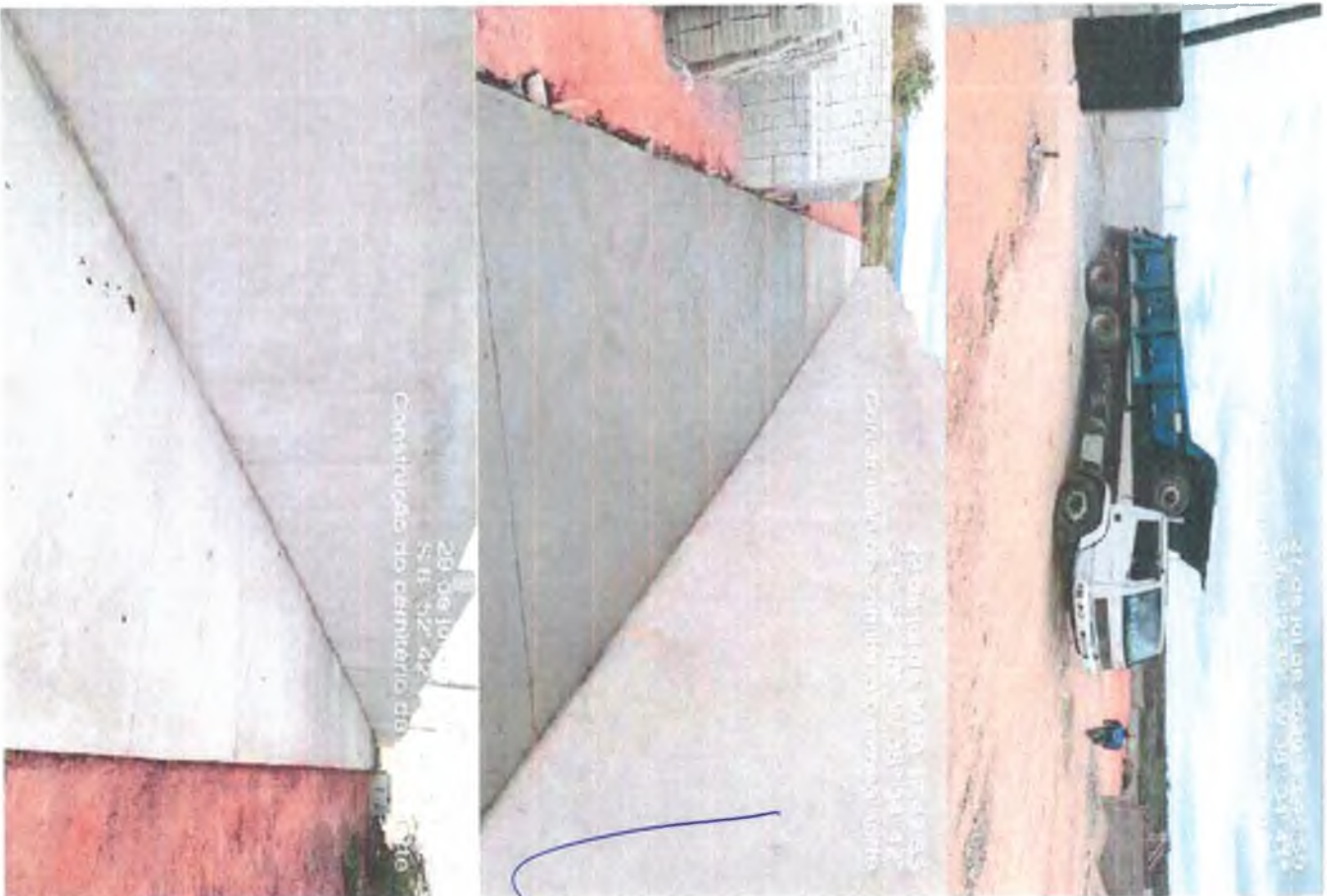

Este documento encontra-se registrado no Conselho Regional de Engenharia e Agronomia da Paraíba vinculado à Certidão nº 165817/2021, emitida em 09/07/2021



*João Paulo*  
Engenheiro Civil  
CREA PB 161715632-3

Certidão nº 165817/2021  
09/07/2021, 09:43  
Chave de Impressão: Z210W

O documento neste ato registrado foi emitido em 08/07/2021 e contém 111 folhas



CREA-PB



Impressão em: 08/07/2021 09:43:11

Conselho Regional de Engenharia e Agronomia da Paraíba  
Av. Dom Pedro I, 809 - Tambaú - João Pessoa - PB  
Tel: + 55 (83) 3533 2526 E-mail: cresa@crea-pb.org.br

Atestado de finalização da Obra - Construção de empresa para con-grupio de um Cemitério, com pavimentação em piso intertravado nos locais de circulação, uma capela, uma central de velórios e os locais para os túmulos - Cajazeiras/PB (período de Execução - 03/12/2019 a 05/01/2021)

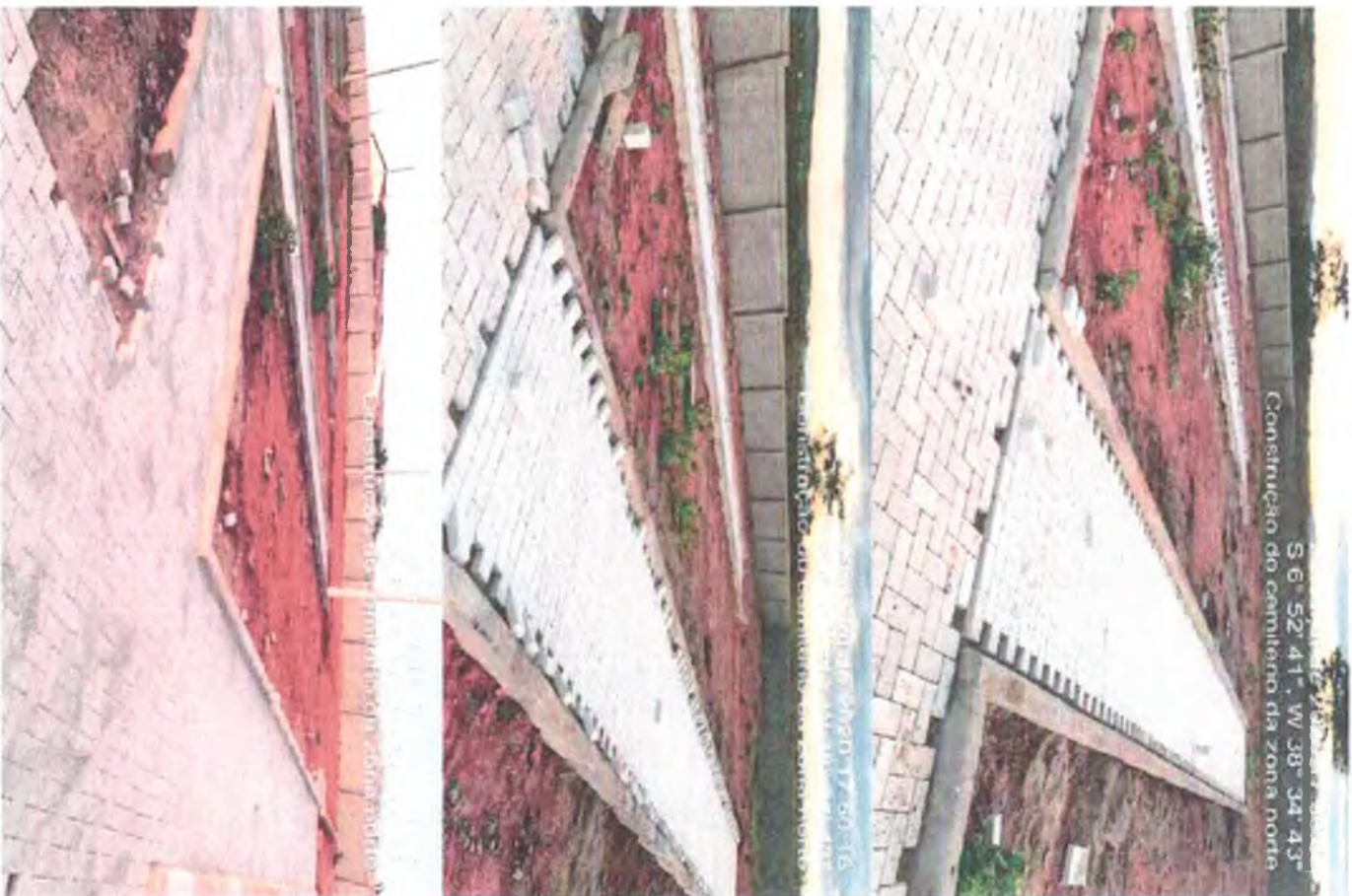

Este documento encontra-se registrado no Conselho Regional de Engenharia e Agronomia da Paraíba, vinculado à Certidão nº 165817/2021, emitida em 09/07/2021



Junior  
Braz  
Engenheiro Civil  
CREA-PB 161.715.632-0

*[Handwritten signature]*

Certidão nº 165817/2021  
09/07/2021, 09:43  
Chave de Impressão: Z210W

O documento neste ato registrado foi emitido em 08/07/2021 e contém 111 folhas



*[Handwritten signature]*

Conselho Regional de Engenharia e Agronomia da Paraíba  
Av. Dom Pedro I, 808 - Tamboá - João Pessoa - PB  
Tel.: + 55 (83) 3533 2525 E-mail: cresp@creapb.org.br

CREA-PB  
Impressão em: 09/07/2021, 09:43







*Diana Lima*  
Bureau de Inspeções  
Engenheira Civil  
CREA-PB 161715829

*[Handwritten signature]*

Certidão nº 165817/2021  
09/07/2021, 09:43

Chave de Impressão: Z210W

O documento neste ato registrado foi emitido em 08/07/2021 e contém 111 folhas

**Conselho Regional de Engenharia e Agronomia da Paraíba**

Av. Dom Pedro I, 809 - Tambaú - João Pessoa - PB  
Tel: + 55 (83) 3533 2525 E-mail: [creapb@creapb.org.br](mailto:creapb@creapb.org.br)

*[Handwritten signature]*



**CREA-  
PB**

Impresso em: 09/07/2021 09:43:03  
Impressão em PDF





Atestado de Finalização da Obra – Contratação de empresa para construção de um Cemitério, com pavimentação em piso intertravado nos locais de circulação, uma capela, uma central de velórios e os locais para os túmulos – Cajazeiras/PA (Período de Execução – 03/12/2019 a 05/03/2021)

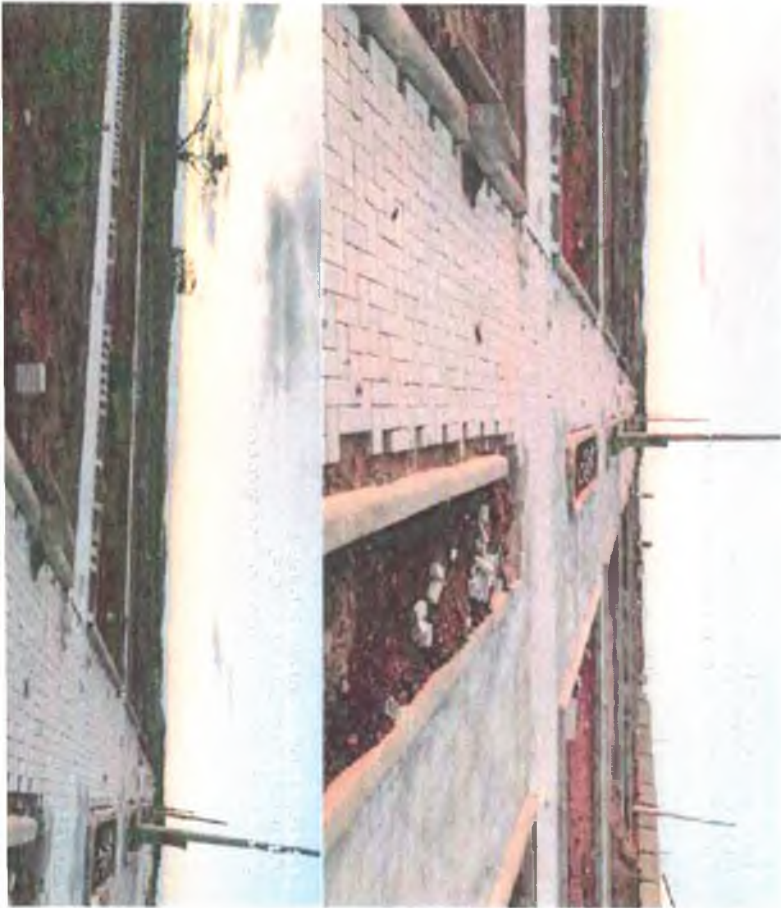

Este documento encontra-se registrado no Conselho Regional de Engenharia e Agronomia da Paraíba, vinculado à Certidão nº 165817/2021, emitida em 09/07/2021





*Renato Pereira*  
Renato Pereira de Azevedo  
Engenheiro Civil  
CREA-PB 161.115.032-9

*[Handwritten signature]*

Certidão nº 165817/2021  
09/07/2021, 09:43

Chave de Impressão: Z210W

O documento neste ato registrado foi emitido em 08/07/2021 e contém 111 folhas

### Conselho Regional de Engenharia e Agronomia da Paraíba

Av. Dom Pedro I, 809 - Tamba - João Pessoa - PB  
Tel: + 55 (83) 3533 2525 E-mail: creapb@creapb.org.br



**CREA-**  
**PB**

Impresso em: Ovarizal, Paraíba



Atestado de Finalização da Obra – Contratação de empresa para construção de um Cemitério, com pavimentação em piso intertravado nos locais de circulação, uma capela, uma central de velórios e os locais para os túmulos – Cajazeiras/PB (Período de Execução – 03/12/2019 a 05/03/2021)



Este documento encontra-se registrado no Conselho Regional de Engenharia e Agronomia da Paraíba, vinculado à Certidão nº 165817/2021, emitida em 09/07/2021







Brasil  
Grande Pires de Várzea  
Engenharia Civil  
CREA-PB 161710222-9

*[Handwritten signature]*

Certidão nº 165817/2021  
09/07/2021, 09:43

Chave de Impressão: Z210W

O documento neste ato registrado foi emitido em 08/07/2021 e contém 111 folhas

*[Handwritten signature]*



**Conselho Regional de Engenharia e Agronomia da Paraíba**

Av. Dom Pedro I, 808 - Tambaú - João Pessoa - PB  
Tel: + 55 (03) 3533 2425 E-mail: [creapb@creapb.org.br](mailto:creapb@creapb.org.br)



**CREA-  
PB**

Impresso em: [www.crea.org.br/creas](http://www.crea.org.br/creas)



Atestado de Finalização da Obra – Contratação de empresa para construção de um Cemitério, com pavimentação em piso intertravado nos locais de circulação, uma capela, uma central de veículos e os locais para os túmulos – Edital nº 798 (Período de Execução – 04/12/2019 a 09/03/2021)



5 de julho de 2020 16:10:02  
5 6 5 2 3 4 5 6 7 8 9 0  
1 2 3 4 5 6 7 8 9 0



Este documento encontra-se registrado no Conselho Regional de Engenharia e Agronomia da Paraíba, vinculado à Certidão nº 165817/2021, emitida em 09/07/2021





Atestado de Finalização da Obra – Contratação de empresa para construção de um Cemitério, com pavimentação em bloco intertravado nos locais de circulação, uma capela, uma central de velórios e os locais para os túmulos – Cajazeiras/PB (Período de Execução – 01/12/2019 a 05/03/2021)



Este documento encontra-se registrado no Conselho Regional de Engenharia e Agronomia da Paraíba, vinculado à Certidão nº 165817/2021, emitida em 09/07/2021



*Engenheiro*  
 Bruno Reis de Mattos  
 Registro Civil  
 CREA-PB 181715851/9

Certidão nº 165817/2021  
 09/07/2021, 09:43  
 Chave de Impressão: Z210W

O documento neste ato registrado foi emitido em 08/07/2021 e contém 111 folhas



**Conselho Regional de Engenharia e Agronomia da Paraíba**  
 Av. Dom Pedro I, 800 - Tambaíba - João Pessoa - PB  
 Tel.: + 55 (83) 3533 2525 E-mail: cmaobj@crea-pb.org.br

Impressão em: 09/07/2021, 09:43:25



Arsenal de finalização da Obra - Contratação de empresa para construção de um Cemitério, com pavimentação em piso Intertravado nos locais de circulação, uma capela, uma central de velórios e os locais para os túmulos - Cajazeiras/PB (Período de Execução - 09/12/2019 a 09/03/2021)



Este documento encontra-se registrado no Conselho Regional de Engenharia e Agronomia da Paraíba, vinculado à Certidão nº 165817/2021, emitida em 09/07/2021



Certidão nº 165817/2021  
09/07/2021, 09:43  
Chave de Impressão: Z210W

O documento neste ato registrado foi emitido em 08/07/2021 e contém 111 folhas

*Maxicasa*  
Branco Dias de Vasconcelos  
Engenheiro Civil  
CREA-PB 101.715.632/9



CREA-  
PB

Impresso em: 08/07/2021, às 09:43



Conselho Regional de Engenharia e Agronomia da Paraíba  
Av. Dom Pedro I, 808 - Tambaú - João Pessoa - PB  
Tel.: + 55 (81) 3533 2625 E-mail: creapb@creapb.org.br

Atestado de finalização da obra – Contratação de empresa para construção de um Canteleiro, com pavimentação em piso intertravado nos locais de circulação, uma capota, uma central de ventilação e os locais para os túmulos – Cajazeira/PB (período de execução – 03/12/2019 a 05/03/2021)



Este documento encontra-se registrado no Conselho Regional de Engenharia e Agronomia da Paraíba, vinculado à Certidão nº 165817/2021, emitida em 09/07/2021



*Benedito*  
Benedito de Almeida  
Engenheiro Civil  
CREA-PB 161.715.632-9

*[Handwritten Signature]*

Certidão nº 165817/2021  
09/07/2021, 09:43  
Chave de Impressão: Z210W

O documento neste ato registrado foi emitido em 08/07/2021 e contém 111 folhas



CREA-  
PB  
Impressão em: 09/07/2021 09:43



Conselho Regional de Engenharia e Agronomia da Paraíba  
Av. Dom Pedro I, 809 - Tamba - João Pessoa - PB  
Tel: + 55 (81) 3533 2426 E-mail: crespob@cremapb.org.br



Aterragem de finalização da obra - Construção de empresa para construção de um Centro/No, com pavimentação em piso intertravado nos locais de circulação, uma capela, uma central de veículos e os locais para os banheiros - Cajazeiras/PB (Período de Execução - 03/12/2019 a 05/03/2021)



Este documento encontra-se registrado no Conselho Regional de Engenharia e Agronomia da Paraíba, vinculado à Certidão nº 165817/2021, emitida em 09/07/2021



*Maxicasa*  
Belo Horizonte e Viçosa  
Engenheiros Civis  
CREA-PB 161715-022-9

*Maxicasa*

Certidão nº 165817/2021  
09/07/2021, 09:43  
Chave de Impressão: Z210W

O documento neste ato registrado foi emitido em 08/07/2021 e contém 111 folhas



CREA-PB

Impressão em: 09/07/2021, 09:43:45



Conselho Regional de Engenharia e Agronomia da Paraíba

Av. Dom Pedro I, 809 - Tamboá - João Pessoa - PB  
Tel: + 55 (83) 3533 2525 E-mail: creapb@creapb.org.br



Atestado de Finalização da Obra - Contratação de empresa para construção de um Cemitério, com pavimentação em piso intertravado nos locais de circulação, uma capela, uma central de velórios e os locais para os túmulos - Cajazeiras/PB (Período de Execução - 03/12/2019 a 05/03/2021)

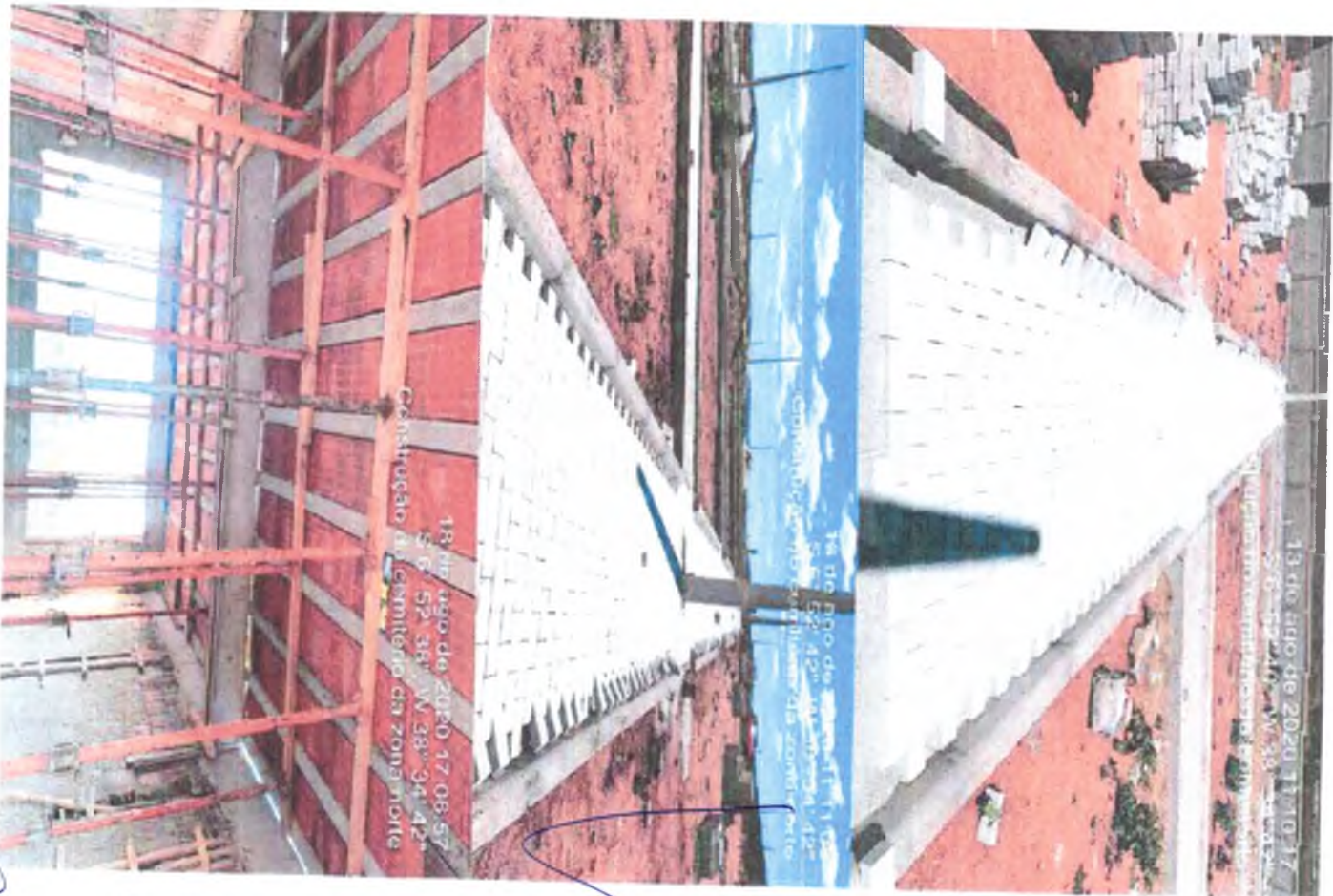

Este documento encontra-se registrado no Conselho Regional de Engenharia e Agronomia da Paraíba, vinculado à Certidão nº 165817/2021, emitida em 09/07/2021



*João Paulo*  
 João Paulo de Vasconcelos  
 Engenheiro Civil  
 CREA-PB 153.715-622-3

Certidão nº 165817/2021  
 09/07/2021, 09:43

Chave de Impressão: Z210W

O documento neste ato registrado foi emitido em 08/07/2021 e contém 111 folhas



**Conselho Regional de Engenharia e Agronomia da Paraíba**

Av. Dom Pedro I, 809 - Tamba - João Pessoa - PB  
 Tel. + 55 (83) 3533 2625 E-mail: creapb@creapb.org.br



**CREA-  
PB**

Impresso em: 09/07/2021, 09:43:33





Atestado de Finalização da Obra - Contratação de empresa para construção de um Cemitério, com pavimentação em piso intertravado nos locais de circulação, uma sagela, uma central de ventilação e os locais para os túmulos - Cajazeiras/PB (Período de Execução - 03/12/2019 a 05/03/2021)

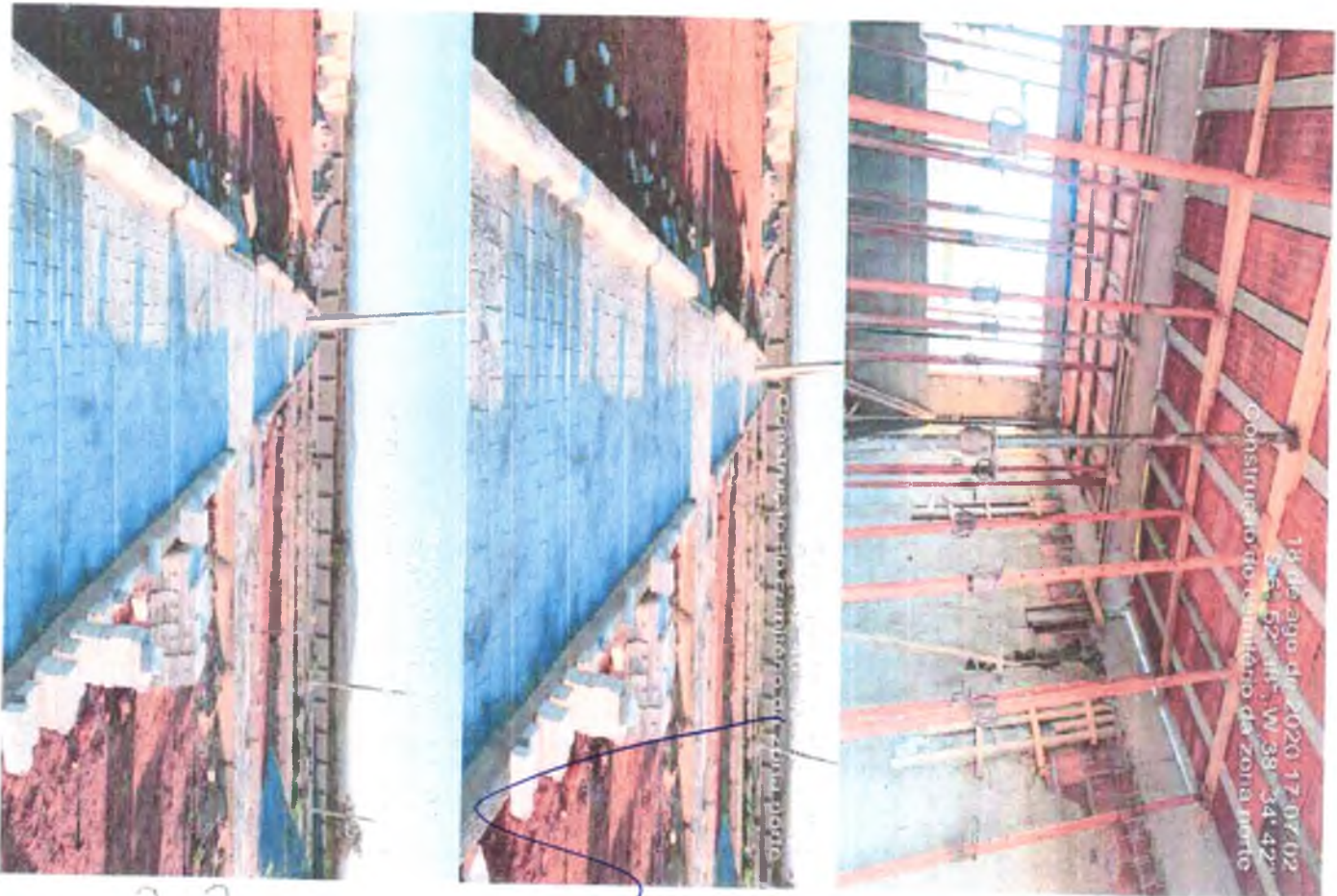

18 de ago de 2020 17:07:02  
S: -5.52; W: -38.34; L: 42°  
Construção do Cemitério da Zona Norte

Construção do Cemitério da Zona Norte

Construção do Cemitério da Zona Norte

José Paulo  
Borges de Assis  
Engenheiro Civil  
CREA-PB 161.165/2021

Certidão nº 165817/2021  
09/07/2021, 09:43

Chave de Impressão: Z210W

Este documento neste ato registrado foi emitido em 08/07/2021 e contém 111 folhas



Este documento encontra-se registrado no Conselho Regional de Engenharia e Agronomia da Paraíba, vinculado à Certidão nº 165817/2021, emitida em 09/07/2021



Conselho Regional de Engenharia e Agronomia da Paraíba

Av. Dom Pedro I, 800 - Tambaú - João Pessoa - PB  
Tel: + 55 (83) 3533 2525 E-mail: cresp@crea.pb.br



CREA-PB

Impressão em: 09/07/2021, 09:43





Atestado de finalização da Obra – Contratação de empresa para construção de um Cemitério, com pavimentação em piso intertravado nos locais de circulação, uma capela, uma central de velórios e os locais para os túmulos – Cajazeiras/PB (Período de Execução – 03/12/2019 a 05/03/2021)

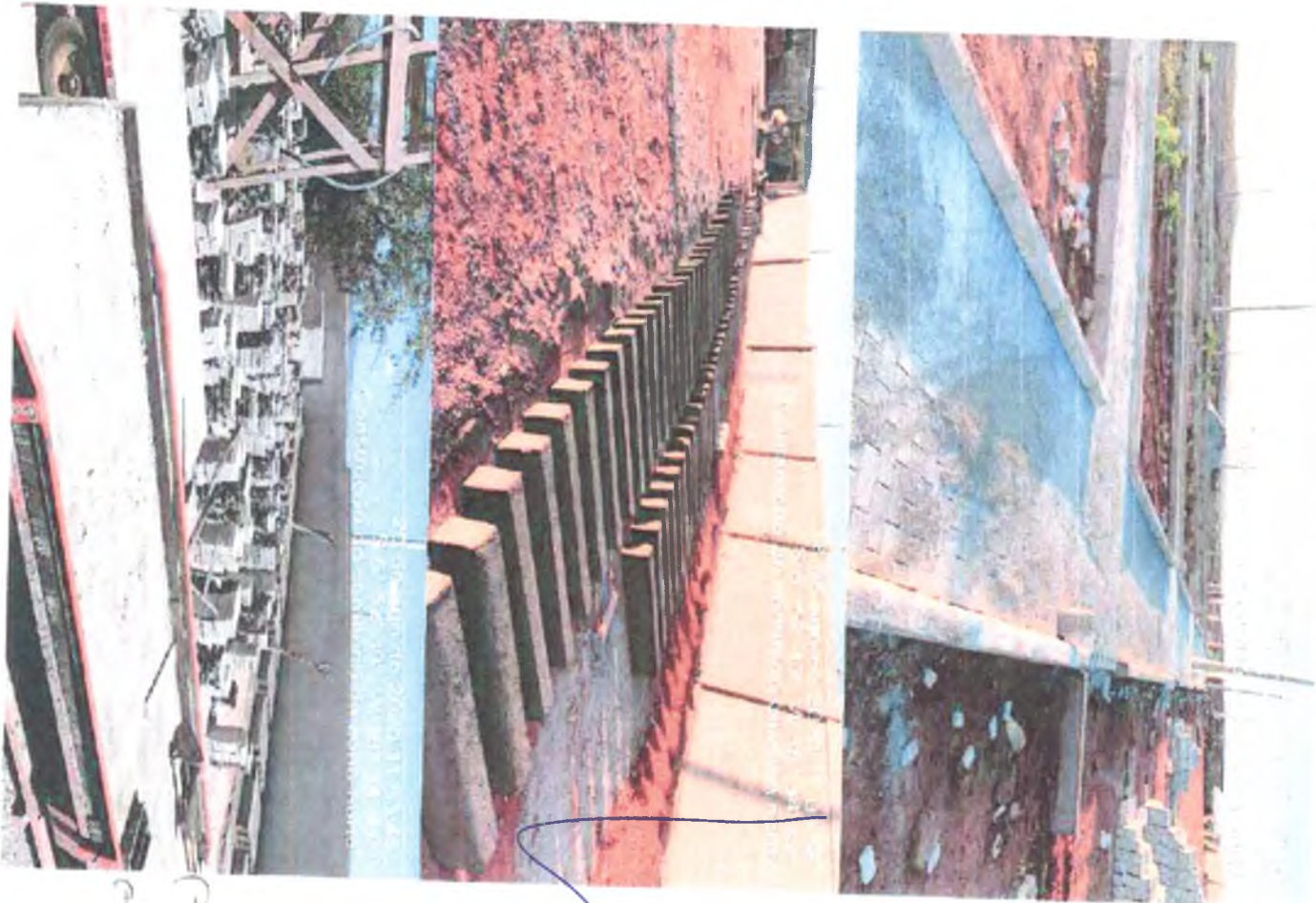

Este documento encontra-se registrado no Conselho Regional de Engenharia e Agronomia da Paraíba, vinculado à Certidão nº 165817/2021, emitida em 09/07/2021



Certidão nº 165817/2021

09/07/2021, 09:43

Chave de Impressão: Z210W

O documento neste ato registrado foi emitido em 08/07/2021 e contém 111 folhas

*João Paulo*  
Engenheiro Civil  
CREA PB 161 715-632-8



Conselho Regional de Engenharia e Agronomia da Paraíba

Av. Dom Pedro I, 800 - Tamba - João Pessoa - PB

Tel: + 55 (83) 3533 2625 E-mail: cresp@creapb.org.br



CREA-  
PB

Impressão em: 09/07/2021, 09:43





Atestado de Finalização da Obra – Contratação de empresa para construção de um Cemitério, com pavimentação em bloco intertravado nos locais de circulação, uma capela, uma central de velórios e os locais para os túmulos – Cajazeiras/PB (Período de Execução – 03/22/2019 a 05/31/2021)

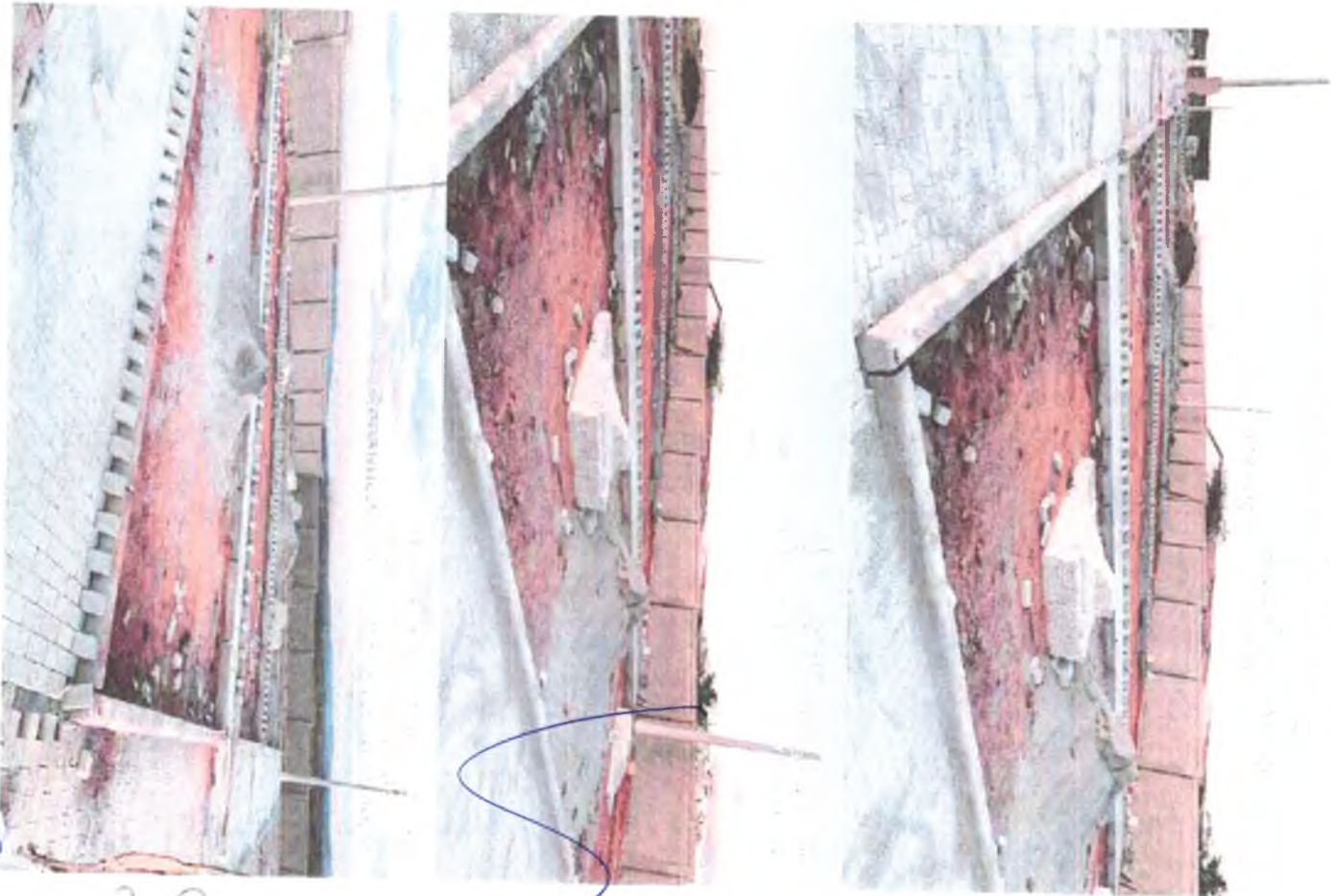

Este documento encontra-se registrado no Conselho Regional de Engenharia e Agronomia da Paraíba, vinculado à Certidão nº 165817/2021, emitida em 09/07/2021



Certidão nº 165817/2021

09/07/2021, 09:43

Chave de Impressão: Z210W

O documento neste ato registrado foi emitido em 08/07/2021 e contém 111 folhas

*João Paulo*  
Grupo Bens de Interesses  
Engenharia Civil  
CREA-PB nº 115632-6



Conselho Regional de Engenharia e Agronomia da Paraíba

Av. Dom Pedro I, 800 - Tamba - João Pessoa - PB  
Tel.: + 55 (83) 3533 2525 E-mail: creapb@creapb.org.br



CREA-  
PB

Impressão em: 09/07/2021, 09:43



Aterrado de finalização da obra - Contratação de empresa para construção de um Cemitério, com pavimentação em bloco intertravado nos locais de circulação, uma capela, uma central de velórios e os locais para os túmulos - Cajazeiras/PB (período de execução - 03/12/2019 a 05/03/2021)

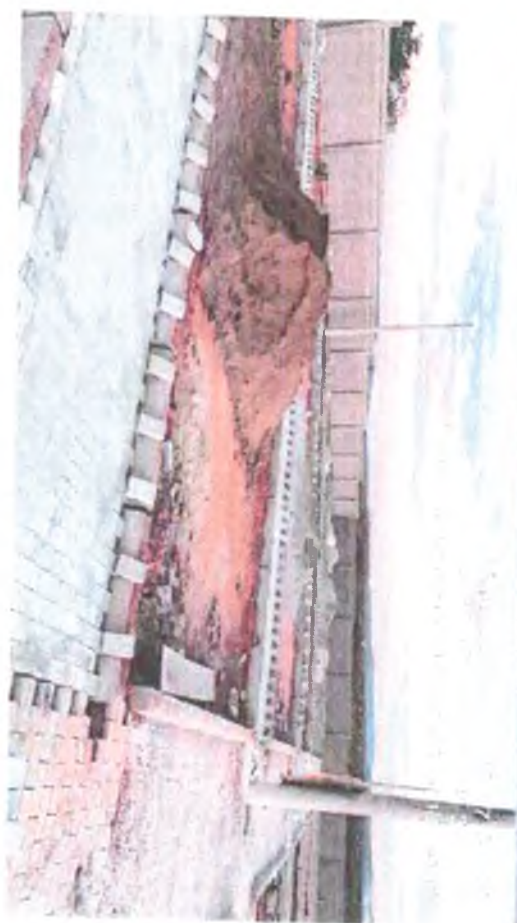

Este documento encontra-se registrado no Conselho Regional de Engenharia e Agronomia da Paraíba, vinculado à Certidão nº 165817/2021, emitida em 09/07/2021



Benoito  
Braz de Azevedo  
Engenheiro Civil  
CREA-PB 161.715.632-9

*[Handwritten signature]*

Certidão nº 165817/2021  
09/07/2021, 09:43  
Chave de Impressão: Z210W

O documento neste ato registrado foi emitido em 08/07/2021 e contém 111 folhas



Conselho Regional de Engenharia e Agronomia da Paraíba

Av. Dom Pedro I, 809 - Tambaú - João Pessoa - PB  
Tel.: 55 (03) 3533 2525 E-mail: crespib@crespib.org.br



CREA-PB

Impressão em: 09/07/2021, 09:43





Atestado de Finalização de Obra - Contratação de empresa para construção de um Cemitério, com pavimentação em piso intertravado nos locais de estruturação, uma capela, uma central de velórios e os locais para os túmulos - Cajazeiras/PB (Período de Execução - 03/12/2019 a 05/03/2021)



Este documento encontra-se registrado no Conselho Regional de Engenharia e Agronomia da Paraíba, vinculado à Certidão nº 165817/2021, emitida em 09/07/2021



*João Paulo*  
João Paulo de Moraes  
Engenheiro Civil  
CREA-PB 181 215 6229

*[Signature]*

Certidão nº 165817/2021

09/07/2021, 09:43

Chave de Impressão: Z210W

O documento neste ato registrado foi emitido em 08/07/2021 e contém 111 folhas



Conselho Regional de Engenharia e Agronomia da Paraíba

Av. Dom Pedro I, 808 - Tamba - João Pessoa - PB

Tel. + 55 (83) 3533 2625 - E-mail: crega@crea-pb.org.br



CREA-  
PB

Impressão em: 09/07/2021, 09:43







*Ignacio...*  
Engenheiro Civil  
CREA-PB 181.715-6/24

*[Handwritten signature]*

Certidão nº 165817/2021  
09/07/2021, 09:43

Chave de Impressão: Z210W

O documento neste ato registrado foi emitido em 08/07/2021 e contém 111 folhas

**Conselho Regional de Engenharia e Agronomia da Paraíba**

Av. Dom Pedro I, 809 - Tambá - João Pessoa - PB  
Tel: + 55 (83) 3533 2826 E-mail: [creappb@creappb.org.br](mailto:creappb@creappb.org.br)

*[Handwritten signature]*



Impresso em: 09/07/2021, às 09:43  
PB  
CREA-



Aterrado de Finalização da Obra – Contratação de empresa para construção de um Camêfrio, com pavimentação em piso intertravado nos locais de circulação, uma capela, uma central de ventos e os locais para os túmulos – Cajazeiras/PB (Período de Execução – 03/12/2019 a 05/04/2021)



Este documento encontra-se registrado no Conselho Regional de Engenharia e Agronomia da Paraíba, vinculado à Certidão nº 165817/2021, emitida em 09/07/2021





Atestado de Finalização da Obra – Contratação de empresa para construção de um Cemitério, com pavimentação em piso intertravado nos locais de circulação, uma capela, uma central de velórios e os locais para os túmulos – Cajazeiras/PB (período de Execução – 03/12/2019 a 05/03/2021)



Este documento encontra-se registrado no Conselho Regional de Engenharia e Agronomia da Paraíba, vinculado à Certidão nº 165817/2021, emitida em 09/07/2021



*Engenheiro de Edificação*  
 Engenheiro de Edificação  
 CRÉA-PB 165817/2021

*[Handwritten Signature]*

Certidão nº 165817/2021  
 09/07/2021, 09:43  
 Chave de Impressão: Z210W

O documento neste ato registrado foi emitido em 08/07/2021 e contém 111 folhas



Impressão em: 05/07/2021, 16:05:43



Conselho Regional de Engenharia e Agronomia da Paraíba  
 Av. Dom Pedro I, 809 - Tambaia - João Pessoa - PB  
 Tel: + 55 (83) 3533 2525 E-mail: crea.pb@crea.pb.org.br



Atestado de Finalização da Obra - Contratação de empresa para construção de um Cemitério, com pavimentação em pólo intertravado nos locais de circulação, uma capela, uma central de velórios e os locais para os túmulos - Cajazeiras/PB (Período de Execução - 03/12/2019 a 05/01/2021)

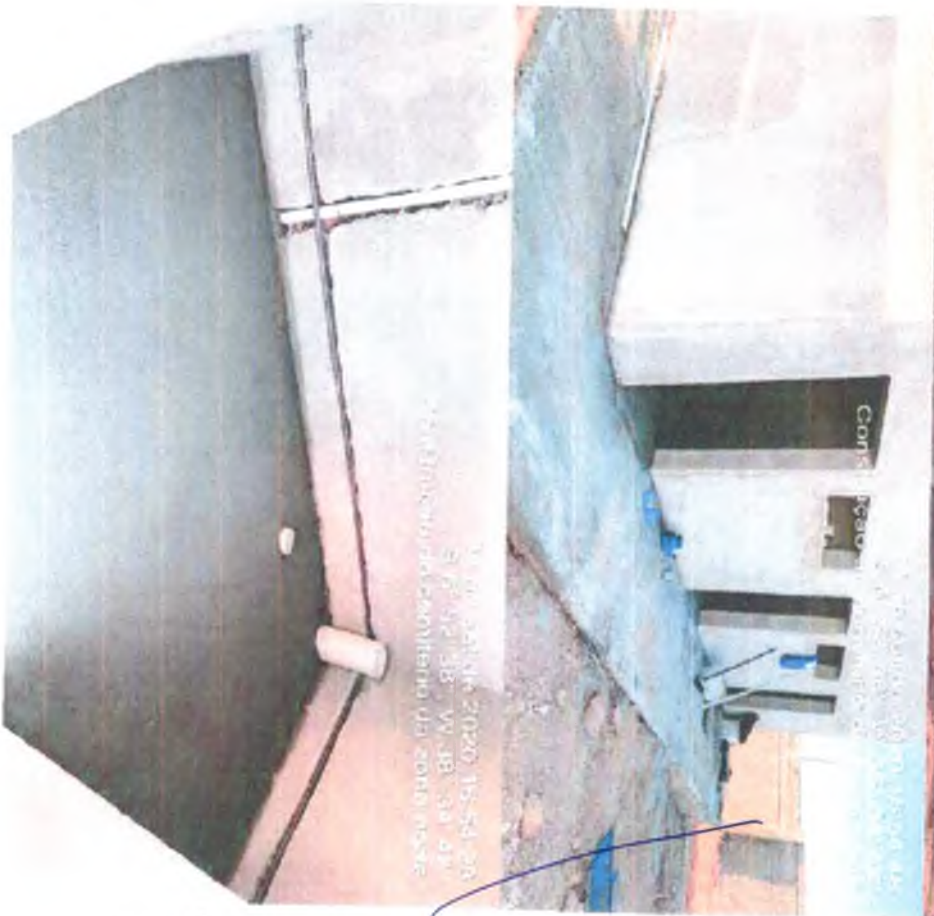

Este documento encontra-se registrado no Conselho Regional de Engenharia e Agronomia da Paraíba vinculado à Certidão nº 165817/2021, emitida em 09/07/2021



Certidão nº 165817/2021  
09/07/2021, 09:43  
Chave de Impressão: Z210W

O documento neste ato registrado foi emitido em 08/07/2021 e contém 111 folhas

*Renato*  
Engenheiro Civil  
CREA-PB 161.715.622-9



Conselho Regional de Engenharia e Agronomia da Paraíba

Av. Dom Pedro I, 809 - Tambilim - João Pessoa - PB  
Tel.: + 55 (033) 3433 2525 E-mail: creakpb@creakpb.org.br



CREA-  
PB

Impressão em: 09/07/2021, 09:43



Atestado de Finalização da Obra - Contratação de empresa para construção de um Cemitério, com pavimentação em piso intertravado nos locais de drenagem, uma capela, uma central de velórios e os locais para os túmulos - Cajazeiras/PB (período de Execução - 03/12/2019 a 05/03/2021)



Este documento encontra-se registrado no Conselho Regional de Engenharia e Agronomia da Paraíba, vinculado à Certidão nº 165817/2021, emitida em 09/07/2021



*Rubens*  
Rubens de Brito dos  
Santos  
Engenheiro Civil  
CREA-PE 161.716.634-6

*[Handwritten Signature]*

Certidão nº 165817/2021  
09/07/2021, 09:43  
Chave de Impressão: Z210W

O documento neste ato registrado foi emitido em 08/07/2021 e contém 111 folhas



Conselho Regional de Engenharia e Agronomia da Paraíba

Av. Dom Pedro I, 800 - Tambá - João Pessoa - PB  
Tel: + 55 (03) 3533 2525 E-mail: creapb@creapb.org.br



CREA-  
PB

Impressão em: 09/07/2021, 09:43





Atestado de Finalização da Obra – Contratação de empresa para construção de um Cemitério, com pavimentação em bloco intertravado nos locais de circulação, uma capela, uma central de velórios e os locais para os túmulos – Cajazeiras/PB (Período de Execução – 09/12/2019 a 05/03/2021)



Este documento encontra-se registrado no Conselho Regional de Engenharia e Agronomia da Paraíba, vinculado à Certidão nº 165817/2021, emitida em 09/07/2021

*João Paulo*  
 Engenheiro Civil  
 CREA-PB 161.152-8

*[Handwritten signature]*

Certidão nº 165817/2021  
 09/07/2021, 09:43  
 Chave de Impressão: Z210W

O documento neste ato registrado foi emitido em 08/07/2021 e contém 111 folhas



**Conselho Regional de Engenharia e Agronomia da Paraíba**

Av. Dom Pedro I, 809 - Tambaú - João Pessoa - PB  
 Tel.: + 55 (83) 3533 2525 E-mail: creapb@creapb.org.br

CREA-  
 PB  
 Impresso em: 08/07/2021, 09:43





Aterrado de Finalização da Obra – Comitê de Acompanhamento de Obra – com pavimentação em piso intertravado nos locais de circulação, uma capela, uma central de ventilação e em locais para os túmulos – Cajazeiras/PB (Período de Execução – 03/12/2019 a 05/03/2021)



Este documento encontra-se registrado no Conselho Regional de Engenharia e Agronomia da Paraíba, vinculado à Certidão nº 165817/2021, emitida em 09/07/2021



*Zenon Pereira*  
Branco & Branco  
Engenharia Civil  
LDA PE 165817/2021

Certidão nº 165817/2021  
09/07/2021, 09:43

Chave de Impressão: Z210W

O documento neste ato registrado foi emitido em 08/07/2021 e contém 111 folhas



Conselho Regional de Engenharia e Agronomia da Paraíba

Av. Dom Pedro I, 809 - Tamba - João Pessoa - PB  
Tel: + 55 (83) 3533 2525 E-mail: creapb@creapb.org.br

 CREA-  
PB  
Inscrição nº 0960229021, 06.09.43



Atestado de Finalização da Obra – Construção de empresa para construção de um Cemitério, com pavimentação em piso intertravado nos locais de circulação, uma capela, uma central de velórios e os locais para os túmulos – Cajazeiras/PB (Período de Execução – 03/12/2019 a 05/03/2021)



Este documento encontra-se registrado no Conselho Regional de Engenharia e Agronomia da Paraíba, vinculado à Certidão nº 165817/2021, emitida em 09/07/2021



*Rubrica*  
Bruno Passos de Vasconcelos  
Engenheiro Civil  
CREA/PB 157/158208

*Rubrica*

Certidão nº 165817/2021  
09/07/2021, 09:43  
Chave de Impressão: Z210W

O documento neste ato registrado foi emitido em 08/07/2021 e contém 111 folhas



Conselho Regional de Engenharia e Agronomia da Paraíba

Av. Dom Pedro I, 808 - Tamboá - João Pessoa - PB  
Tel. + 55 (83) 3533 2625 E-mail: crenppb@crenppb.org.br



Impressão em: 09/07/2021, às 09:43  
Arquivo: 165817





Atestado de Finalização da Obra – Contratação de empresa para construção de um Cemitério, com pavimentação em piso intertravado nos locais de covação, uma capela, uma central de velórios e os locais para os túmulos – Cajazeiras/PB (Período de Execução – 03/12/2019 a 05/03/2021)



05 de out de 2020 10:47:55  
S 6° 52' 39" W 38 34' 42"  
Construção do depósito de construção



09 de set de 2020 10:40:23  
S 6° 52' 39" W 38 34' 41"  
construção do cemitério da zona norte



Este documento encontra-se registrado no Conselho Regional de Engenharia e Agronomia da Paraíba, vinculado à Certidão nº 165817/2021, emitida em 09/07/2021



Certidão nº 165817/2021  
09/07/2021, 09:43

Chave de Impressão: Z210W

O documento neste ato registrado foi emitido em 08/07/2021 e contém 111 folhas

*Handwritten signature and text:*  
Diana Pereira  
Secretaria de Obras e Serviços  
Cajazeiras - Paraíba



Conselho Regional de Engenharia e Agronomia da Paraíba

Av. Dom Pedro I, 899 - Tamboá - João Pessoa - PB  
Tel. + 55 (83) 3533 2675 E-mail: creapb@creapb.org.br



CREA-  
PB

Impressão em: 09/07/2021, 09:43







19 de outubro de 2020 14:00:00  
S: 51.52° 39' W: 38. 24.40'

Zenon  
Brasil Pires da Veiga dos  
Engenheiro Civil  
CREA PB 161.715.632-8



Certidão nº 165817/2021

09/07/2021, 09:43

Chave de Impressão: Z210W

O documento neste ato registrado foi emitido em 08/07/2021 e contém 111 folhas

### Conselho Regional de Engenharia e Agronomia da Paraíba

Av. Dom Pedro I, 809 - Tamboá - João Pessoa - PB

Tel: + 55 (83) 3533 2525 E-mail: creapb@creapb.org.br



CREA-  
PB

Impressão em: 09/07/2021, 09:43



Avaliação de Finalização da Obra - Contratação de empresa para construção de um Cemitério, com pavimentação em piso intertravado nos locais de circulação, uma capela, uma central de velórios e os túmulos para os túmulos - Capela/PA (Período de Execução - 03/12/2019 a 05/03/2021)

14 de out de 2020 16:47:35  
S 8° 52' 39" W 38° 54' 43"

14 de out de 2020 16:48:37  
S 8° 52' 40" W 38° 54' 44"



Este documento encontra-se registrado no Conselho Regional de Engenharia e Agronomia da Paraíba, vinculado à Certidão nº 165817/2021, emitida em 09/07/2021





**Conselho Regional de Engenharia e Agronomia da Paraíba**  
Av. Dom Pedro I, 809 - Tambujá - João Pessoa - PB  
Tel. + 55 (83) 3533 2528 - E-mail: creapb@creapb.org.br

  
**CREA-  
PB**  
Impressão em: 09/07/2021, 09:43  
Impressão em: 09/07/2021, 09:43

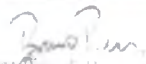

  
Bruno Gomes de Vasconcelos  
Engenheiro Civil  
CREA/PB 161715632-9

Certidão nº 165817/2021  
09/07/2021, 09:43  
Chave de Impressão: Z210W



Atestado de Finalização da Obra – Contratação de empresa para construção de um Cemitério, com pavimentação em piso intertravado nos locais de circulação, uma capela, uma central de valédios e os locais para os túmulos – Cajazeiras/PA (período de Execução – 03/12/2019 a 05/03/2021)



19 de outubro 2020 09:27:55  
S.O. 62-38-W-38-34-42



Este documento encontra-se registrado no Conselho Regional de Engenharia e Agronomia da Paraíba, vinculado à Certidão nº 165817/2021, emitida em 09/07/2021



Atestado de Finalização da Obra - Contratação de empresa para construção de um Centro, com pavimentação em piso intertravado nos locais de circulação, uma capela, uma central de veículos e os locais para os turnulões - Cajazeiras/PB (período de Execução - 03/12/2019 a 05/03/2021)



Este documento encontra-se registrado no Conselho Regional de Engenharia e Agronomia da Paraíba, vinculado à Certidão nº 165817/2021, emitida em 09/07/2021



*Bruno Pires*  
Bruno Pires de Almeida  
Engenheiro Civil  
CREA-PB 101715812-8

Certidão nº 165817/2021  
09/07/2021, 09:43  
Chave de Impressão: Z210W

O documento neste ato registrado foi emitido em 08/07/2021 e contém 111 folhas



Conselho Regional de Engenharia e Agronomia da Paraíba

Av. Dom Pedro I, 808 - Tambaú - João Pessoa - PB  
Tel: + 55 (83) 3533 2525 - E-mail: creakpb@creapb.org.br

CREA-  
PB  
Impressão em: 09/07/2021, 09:43





Atestado de Finalização da Obra - Contratação de empresa para construção de um Cemitério, com governança em piso intertravado nos locais de circulação, uma capela, uma central de velórios e os locais para os túmulos - Cajazeiras/PB (Período de Execução - 03/12/2019 a 05/09/2021)



19 de out de 2020 09:39:56  
S. 6° 52' 38" W. 78° 34' 12"

*João Pinheiro*  
Bruno Pinheiro de Vasconcelos  
Engenheiro Civil  
CREA-PB 161.213.022-8

Certidão nº 165817/2021  
09/07/2021, 09:43  
Chave de Impressão: Z210W

O documento neste ato registrado foi emitido em 08/07/2021 e contém 111 folhas



Conselho Regional de Engenharia e Agronomia da Paraíba

Av. Dom Pedro I, 809 - Tambá - João Pessoa - PB  
Tel.: + 55 (83) 3533 2525 E-mail: creapb@creapb.org.br





Aterro de finalização da obra - Construção de empresa para construção de um Cemitério, com pavimentação em piso intertravado nos locais de circulação, uma capela, uma central de velórios e os locais para os túmulos - Cajazeiras/PB (Período de execução - 03/12/2019 a 05/03/2021)



Este documento encontra-se registrado no Conselho Regional de Engenharia e Agronomia da Paraíba, vinculado à Certidão nº 165817/2021, emitida em 09/07/2021



James Raimundo  
Engenheiro Civil  
CREA PB 161 715 6324

*[Handwritten signature]*

Certidão nº 165817/2021  
09/07/2021, 09:43  
Chave de Impressão: Z210W

O documento neste ato registrado foi emitido em 08/07/2021 e contém 111 folhas



Conselho Regional de Engenharia e Agronomia da Paraíba

Av. Dom Pedro I, 869 - Tambaú - João Pessoa - PB  
Tel: + 55 (83) 3533 2526 E-mail: crea.pb@creapb.org.br

CREA-PB  
Impressão em: 09/07/2021, às 09:43



Atestado de Finalização da Obra - Contratação de empresa para construção de um Cemitério, com pavimentação em piso intertravado nos locais de circulação, uma capela, uma central de velórios e os locais para os túmulos - Cajazeiras/PB (Período de Execução - 03/12/2019 a 05/03/2021)



Este documento encontra-se registrado no Conselho Regional de Engenharia e Agronomia da Paraíba, vinculado à Certidão nº 165817/2021, emitida em 09/07/2021



*João Paulo*  
Belo Opre de Usinacabos  
João Paulo Civil  
CUIA-PB 101715822-9

Certidão nº 165817/2021

09/07/2021, 09:43

Chave de Impressão: Z210W

O documento neste ato registrado foi emitido em 08/07/2021 e contém 111 folhas



Conselho Regional de Engenharia e Agronomia da Paraíba

Av. Dom Pedro I, 809 - Tremba - João Pessoa - PB

Tel.: + 55 (83) 3533 2625 E-mail: crenapib@crenapib.org.br



CREA-  
PB

Impressão em: 09/07/2021, 09:43





Atestado de finalização da Obra - Contratação de empresa para construção de um Cemitério, com pavimentação em piso intertravado nos locais de circulação, uma capela, uma central de velórios e os locais para os túmulos - Cajazeira/PB (Período de execução - 03/12/2019 a 09/03/2021)



Este documento encontra-se registrado no Conselho Regional de Engenharia e Agronomia da Paraíba, vinculado à Certidão nº 165817/2021, emitida em 09/07/2021



*Edson Pinheiro*  
Engenheiro Civil  
C.R.E.A. PB - 161.715.622-9

Certidão nº 165817/2021  
09/07/2021, 09:43  
Chave de Impressão: Z210W  
O documento neste ato registrado foi emitido em 08/07/2021 e contém 111 folhas



Conselho Regional de Engenharia e Agronomia da Paraíba

Av. Dom Pedro I, 809 - Tamulã - João Pessoa - PB  
Tel: + 55 (03) 3533 2525 E-mail: creapb@creapb.org.br

 CREA-  
PB  
Impresso em: 09/07/2021, 09:43





Acatado de Finalização da Obra - Contratação de empresa para construção de um Cemitério, com planejamento em piso intertravado nos locais de circulação, uma capela, uma central de ventilação e os locais para as jazas.  
Cajazeira/PB (período de Execução - 09/12/2015 a 09/03/2021)



Este documento encontra-se registrado no Conselho Regional de Engenharia e Agronomia da Paraíba, vinculado à Certidão nº 165817/2021, emitida em 09/07/2021

Certidão nº 165817/2021  
09/07/2021, 09:43  
Chave de Impressão: Z210W

O documento neste ato registrado foi emitido em 08/07/2021 e contém 111 folhas



*Benedito*  
Benedito de Jesus  
Engenheiro Civil  
LRECA-PB 181.715.6228

Conselho Regional de Engenharia e Agronomia da Paraíba

Av. Dom Pedro I, 808 - Tramula - João Pessoa - PB  
Tel: + 55 (83) 3533 2525 E-mail: creapb@creapb.org.br

CREA-PB  
Impressão em: 09/07/2021, 09:43





Atestado de Finalização da Obra - Construção de empresa para construção de um Cemitério, com pavimentação em bloco intertravado nos locais de circulação, uma capela, uma central de velórios e os locais para os túmulos - Cajazeiras/PB (Período de execução - 03/12/2019 e 05/09/2021)



23 de outubro de 2020 14:55:34  
S.D. 52.396.00.000.04.0000  
e) Substituto de obrigatoriedade da zona urbana

28 de out de 2020 15:35:53  
S.D. 52.41.00.38.04.44  
Construção do revestimento da zona nobre

BRUNO P. SILVA  
Engenheiro Civil  
C.R.E.A. PB 115.422-9



Este documento encontra-se registrado no Conselho Regional de Engenharia e Agronomia da Paraíba, vinculado à Certidão nº 165817/2021, emitida em 09/07/2021



Certidão nº 165817/2021  
09/07/2021, 09:43  
Chave de Impressão: Z210W

O documento neste ato registrado foi emitido em 08/07/2021 e contém 111 folhas



Impressão em: 09/07/2021, 09:43



Conselho Regional de Engenharia e Agronomia da Paraíba  
Av. Dom Pedro I, 808 - Trembaia - João Pessoa - PB  
Tel: + 55 (81) 3533 2525 E-mail: creapb@creapb.org.br



*James Pereira*  
Engenheiro de Edificações  
CREA/PB nº 1491/2022  
Rua ... nº ...  
Cidade ... PB

Certidão nº 165817/2021  
09/07/2021, 09:43  
Chave de Impressão: Z210W

O documento neste ato registrado foi emitido em 08/07/2021 e contém 111 folhas



**Conselho Regional de Engenharia e Agronomia da Paraíba**  
Av. Dom Pedro I, 809 - Tamoia - João Pessoa - PB  
Tel: + 55 (83) 3533 2526 E-mail: [creapb@creapb.org.br](mailto:creapb@creapb.org.br)



Impressão em: 09/07/2021 às 09:43  
Página: 1 de 1





Atestado de Finalização da Obra – Contratação de empresa para construção de um Cemitério, com pavimentação em piso intertravado nos locais de circulação, uma capela, uma central de velórios e os locais para os túmulos – Cajazeiras/PA (Período de Execução – 05/12/2019 a 05/03/2021)



Atestado nº 2020/19-SE/DB  
S/A - 529-589 - W - 38 - 541-421  
Comunidade do Cemitério da Cajazeiras



Este documento encontra-se registrado no Conselho Regional de Engenharia e Agronomia da Paraíba, vinculado à Certidão nº 165817/2021, emitida em 09/07/2021



Acreditado de Finalização de Obra - Contratação de empresa para construção de um Cemitério, com pavimentação em piso intertravado nos locais de circulação, uma capela, uma central de velórios e os locais para os túmulos - Cajazeiras/PB (período de Execução - 05/12/2019 a 05/03/2021)



Este documento encontra-se registrado no Conselho Regional de Engenharia e Agronomia da Paraíba, vinculado à Certidão nº 165817/2021, emitida em 09/07/2021



*João Paulo de Jesus*  
Engenheiro Civil  
CREA/PB 161715-5228

Certidão nº 165817/2021

09/07/2021, 09:43

Chave de Impressão: Z210W

O documento neste ato registrado foi emitido em 08/07/2021 e contém 111 folhas



Conselho Regional de Engenharia e Agronomia da Paraíba

Av. Dom Pedro I, 809 - Tambaú - João Pessoa - PB  
Tel: + 55 (63) 3533 2525 E-mail: cresaapb@cresaapb.org.br

 **CREA-**  
**PB**  
Impressão em: 09/07/2021, 09:43  
Assinatura do Profissional





Atestado de Finalização da Obra – Contratação de empresa para construção de um Cemitério, com pavimentação em bloco intertravado nos locais de circulação, uma capela, uma central de velórios e os locais para os túmulos – Calazatrav/PA (período de Execução – 03/12/2019 a 05/03/2021)



*Eng.º Carlos Eduardo de Vasconcelos*  
Engenheiro Civil  
CREA/PB 181.715.632/9

Certidão nº 165817/2021  
09/07/2021, 09:43  
Chave de Impressão: Z210W

O documento neste ato registrado foi emitido em 08/07/2021 e contém 111 folhas



Este documento encontra-se registrado no Conselho Regional de Engenharia e Agronomia da Paraíba, vinculado à Certidão nº 165817/2021, emitida em 09/07/2021



**Conselho Regional de Engenharia e Agronomia da Paraíba**

Av. Dom Pedro I, 809 - Tambiá - João Pessoa - PB  
Tel: + 56 (80) 3533 2525 E-mail: cresa@creapb.org.br

 **CREA-PB**  
Impresso em: 09/07/2021, 09:43





Atestado de Finalização da Obra - Contratação de empresa para construção de um Empreendimento, com pavimentação em piso intertravado nos locais de circulação, uma capela, uma central de ventilação e os locais para os banheiros - Cajazeiras/PB (Período de Execução - 03/12/2019 a 05/03/2021)

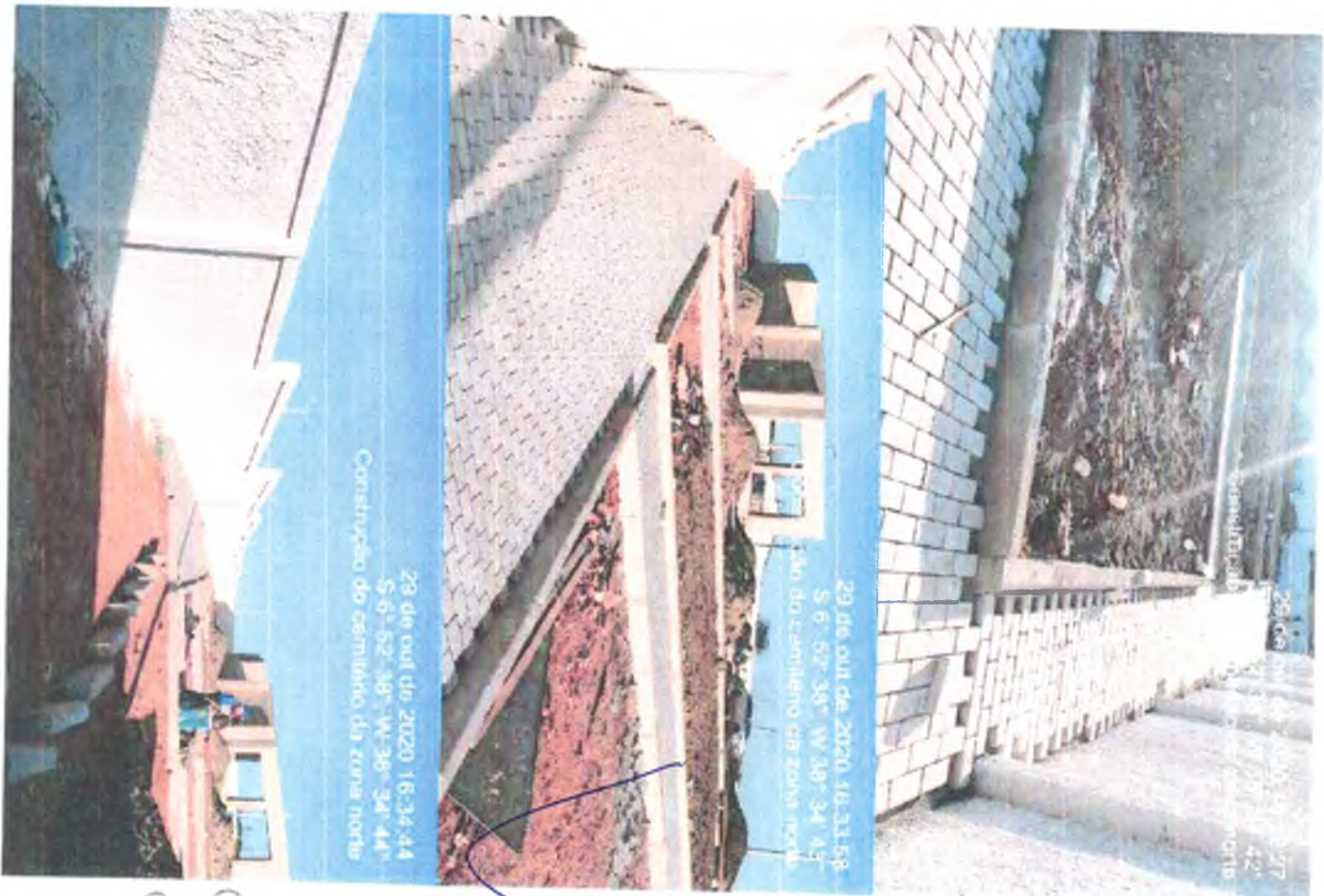

Este documento encontra-se registrado no Conselho Regional de Engenharia e Agronomia da Paraíba, vinculado à Certidão nº 165817/2021, emitida em 09/07/2021



Bruno Lima  
Engenheiro Civil  
CREA-PB 161.715-632-9

Certidão nº 165817/2021  
09/07/2021, 09:43

Chave de Impressão: Z210W

O documento neste ato registrado foi emitido em 08/07/2021 e contém 111 folhas



Conselho Regional de Engenharia e Agronomia da Paraíba

Av. Dom Pedro I, 809 - Tamba - João Pessoa - PB  
Tel: + 55 (033) 3533 2525 E-mail: creakpb@creapb.org.br



CREA-PB

Impressão em: 09/07/2021, 09:43





Acesso de finalização da Obra - Contratação de empresa para construção de um Cemitério, com pavimentação em piso intertravado nos locais de circulação, uma capela, uma central de velórios e os locais para os túmulos - Cajazeiras/PB (período de Execução - 03/12/2019 a 05/03/2021)



Este documento encontra-se registrado no Conselho Regional de Engenharia e Agronomia da Paraíba, vinculado à Certidão nº 165817/2021, emitida em 09/07/2021



*Primo Pinheiro*  
Bruno Pinheiro de Menezes  
Engenheiro Civil  
CREA-PB 181 716 532-9

Certidão nº 165817/2021  
09/07/2021, 09:43  
Chave de Impressão: Z210W

O documento neste ato registrado foi emitido em 08/07/2021 e contém 111 folhas



Conselho Regional de Engenharia e Agronomia da Paraíba

Av. Dom Pedro I, 809 - Tamba - João Pessoa - PB  
Tel. + 55 (83) 3533 2625 E-mail: crespib@crespib.org.br



CREA-PB

Impressão em: 09/07/2021, 09:43





*João Pessoa*  
*Desenho de Projetos*  
 Engenharia Civil  
 CREA-PB 161.715.622-9

Certidão nº 165817/2021  
 09/07/2021, 09:43

Chave de Impressão: Z210W

O documento neste ato registrado foi emitido em 08/07/2021 e contém 111 folhas



**Conselho Regional de Engenharia e Agronomia da Paraíba**

Av. Dom Pedro I, 809 - Tamba - João Pessoa - PB  
 Tel.: \* 55 (83) 3533 2525 E-mail: cresa.pb@creapb.org.br



**CREA-  
PB**

Impresso em: 09/07/2021, 09:43  
 Impressão em PDF





Aviamento de finalização da Obra - Contratação de empresa para construção de um Cemitério, com pavimentação em piso intertravado nos locais de circulação, uma capela, uma central de velórios e os locais para os túmulos - Cajazeiras/PB (período de execução - 01/12/2019 a 05/03/2021)

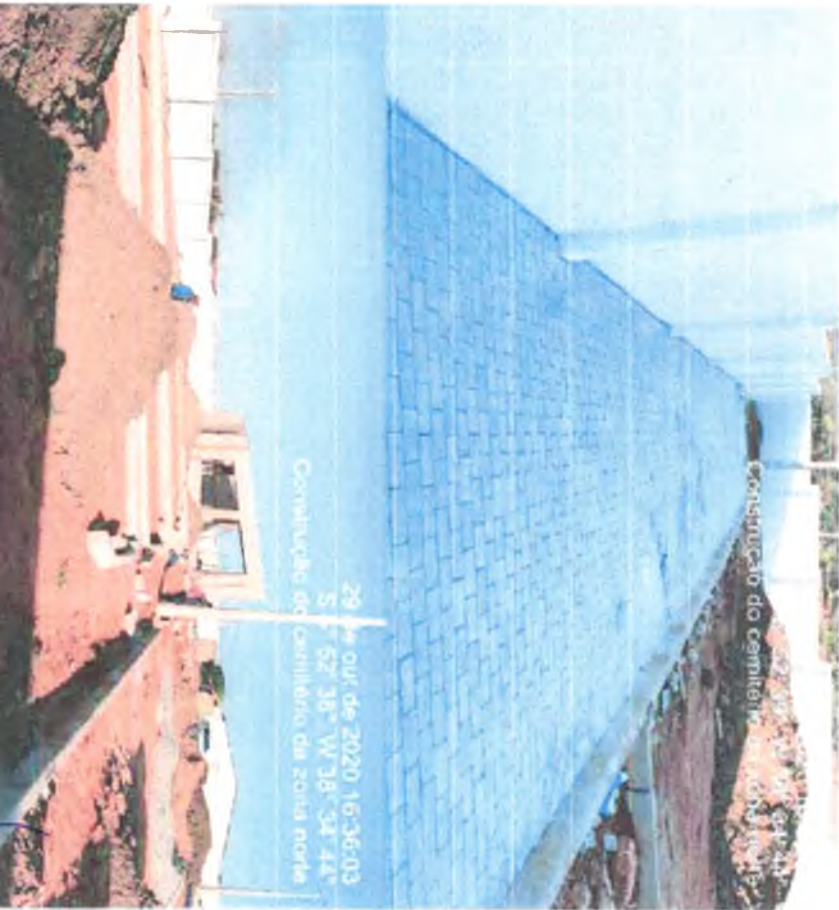

Este documento encontra-se registrado no Conselho Regional de Engenharia e Agronomia da Paraíba, vinculado à Certidão nº 165817/2021, emitida em 09/07/2021



Aterro de finalização da Obra – Contratação de empresa para construção de um Cemitério, com pavimentação em piso intertravado nos locais de circulação, uma capela, uma central de velórios e os locais para os túmulos – Cajazeiras/PB (Período de Execução – 03/12/2019 a 05/03/2021)

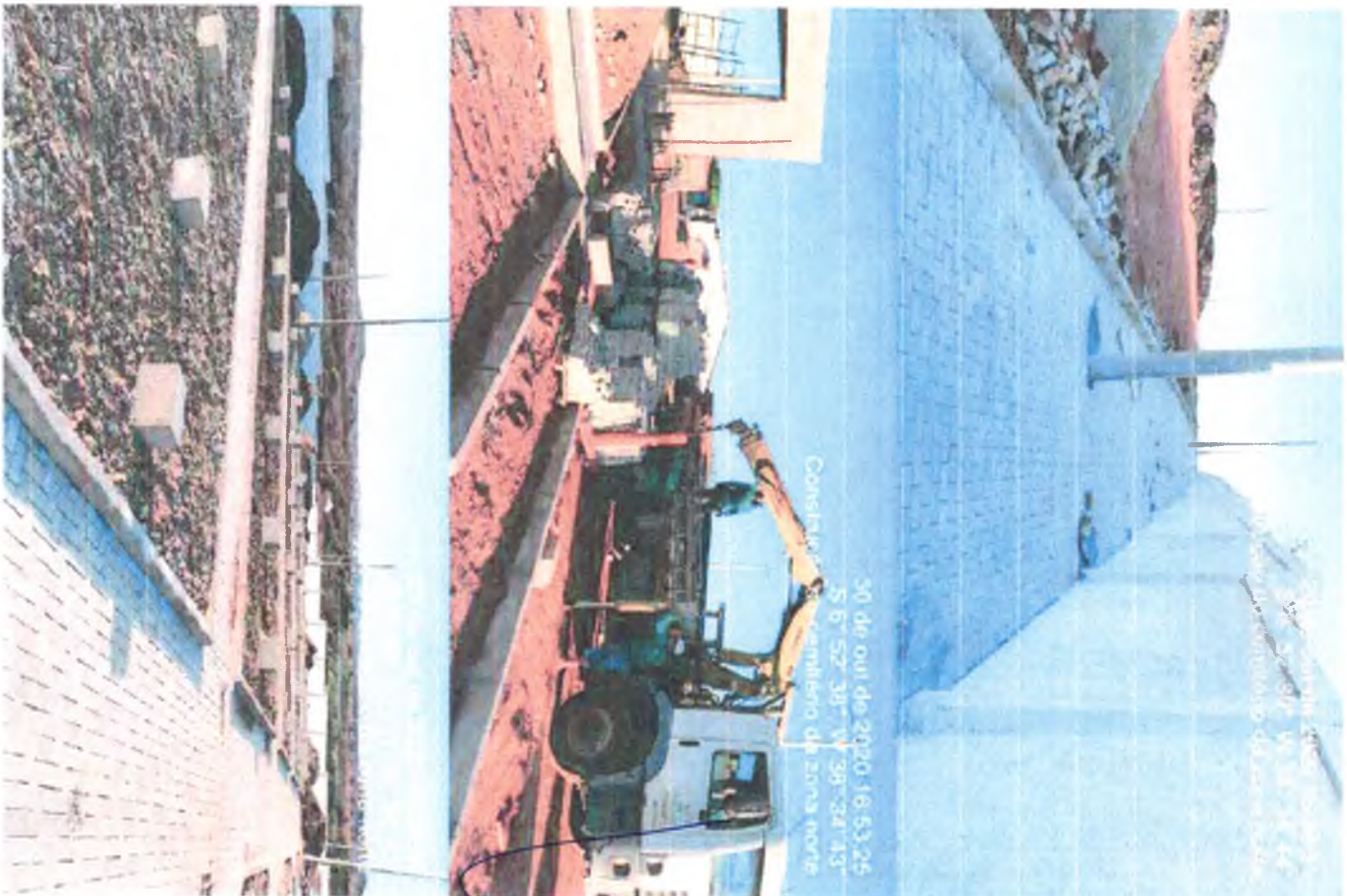

Este documento encontra-se registrado no Conselho Regional de Engenharia e Agronomia da Paraíba, vinculado à Certidão nº 165817/2021, emitida em 09/07/2021



*Janio Pinheiro*  
Brasil Pinheiro de Viçosa  
Engenheiro Civil  
C.R.E.A. Nº 161.915-502-9

Certidão nº 165817/2021  
09/07/2021, 09:43

Chave de Impressão: Z210W

O documento neste ato registrado foi emitido em 08/07/2021 e contém 111 folhas



Conselho Regional de Engenharia e Agronomia da Paraíba

Av. Dom Pedro I, 809 - Tambá - João Pessoa - PB  
Tel.: + 55 (83) 3533 2525 E-mail: crrapib@creaapib.org.br



CREA-  
PB

Impresso em: 08/07/2021, 09:43:03





Atestado de Finalização da Obra - Contratação de empresa para construção de um Cemitério, com pavimentação em piso intertravado nos locais de circulação, uma capela, uma central de velório e os locais para os túmulos - Calazete as/PB (Período de Execução - 03/12/2019 a 05/03/2021)



30 de out de 2020 16:53:42  
S 6° 52' 38" W 38° 34' 43"  
Construção do cemitério da zona norte



30 de out de 2020 16:53:27  
S 6° 52' 38" W 38° 34' 43"  
Construção do cemitério da zona norte



30 de out de 2020 16:53:45  
S 6° 02' 38" W 38° 34' 43"  
Construção do cemitério da zona norte



Este documento encontra-se registrado no Conselho Regional de Engenharia e Agronomia da Paraíba, vinculado à Certidão nº 165817/2021, emitida em 09/07/2021



*Renato Pinheiro*  
Bacharel em Engenharia Civil  
CREA-PB 101.715.912-9

Certidão nº 165817/2021  
09/07/2021, 09:43

Chave de Impressão: Z210W

O documento neste ato registrado foi emitido em 08/07/2021 e contém 111 folhas



CREA-PB

Impressão em: 09/07/2021 09:43:04

Conselho Regional de Engenharia e Agronomia da Paraíba

Av. Dom Pedro I, 808 - Tamba - João Pessoa - PB  
Tel. + 55 (81) 3533 2625 E-mail: creapb@creapb.org.br

Aterro de finalização da Oliva - Contratação de empresa para construção de um Cemitério, com pavimentação em piso intertravado nos locais de circulação, uma capela, uma central de velórios e os locais para os túmulos - Cajazeira/PB (Período de Execução - 03/12/2019 a 05/03/2021)

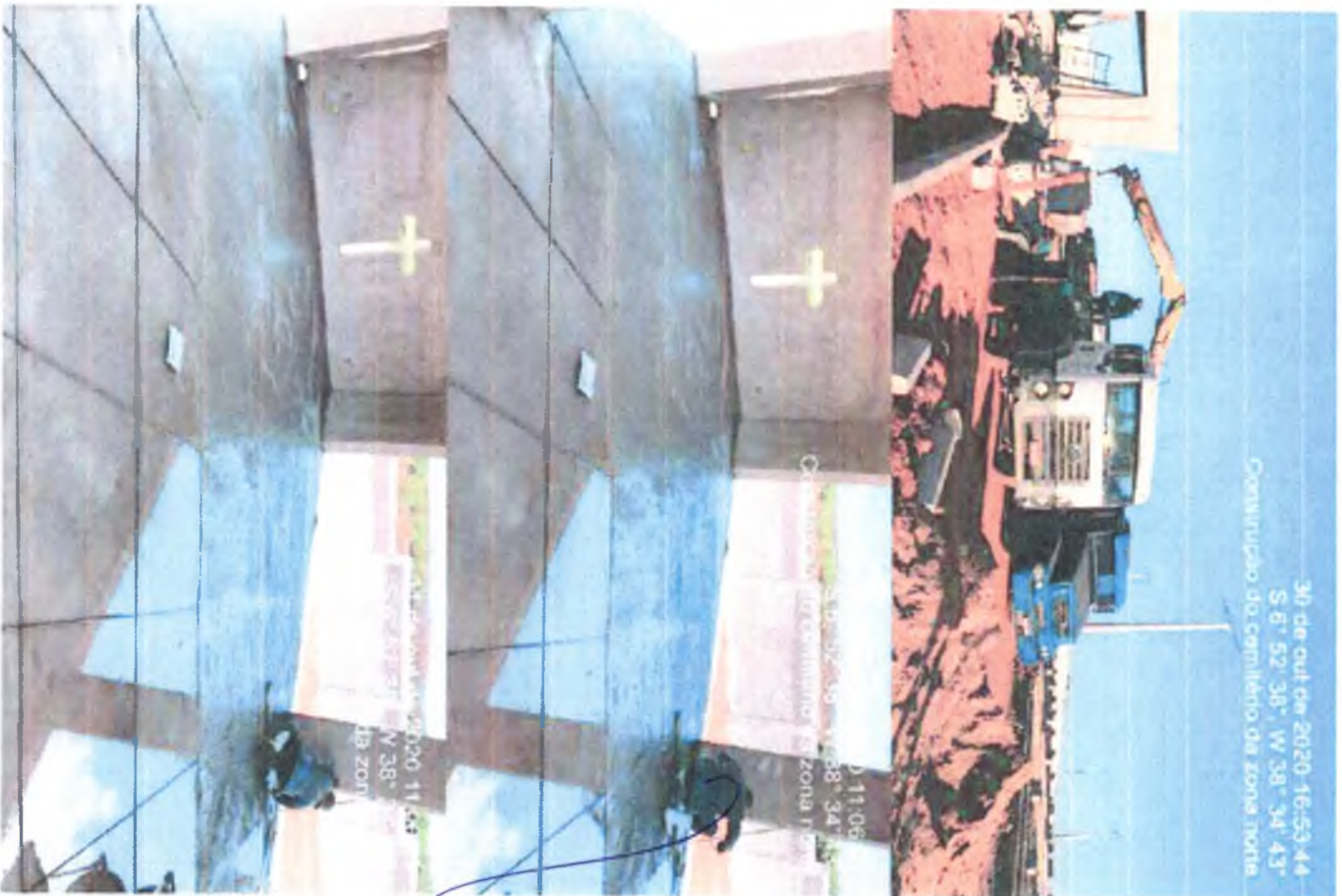

30 de out de 2020 16:53:44  
S 67° 52' 38" W 38° 34' 43"  
Construção do Cemitério da zona norte

01 de nov de 2020 11:06  
S 67° 52' 39" W 38° 34' 43"  
Construção do Cemitério da zona norte

02 de nov de 2020 11:06  
S 67° 52' 39" W 38° 34' 43"  
Construção do Cemitério da zona norte



Este documento encontra-se registrado no Conselho Regional de Engenharia e Agronomia da Paraíba, vinculado à Certidão nº 165817/2021, emitida em 09/07/2021



*João Paulo*  
Belo Passos de Almeida  
Engenheiro Civil  
CREA-PB 161 715 523 9

Certidão nº 165817/2021  
09/07/2021, 09:43  
Chave de Impressão: Z210W

O documento neste ato registrado foi emitido em 08/07/2021 e contém 111 folhas



Conselho Regional de Engenharia e Agronomia da Paraíba  
Av. Dom Pedro I, 808 - Tambaú - João Pessoa - PB  
Tel.: + 55 (83) 3533 2626 E-mail: creapb@creapb.org.br

Impressão em: 09/07/2021, 09:43





Aterrado de Finalização da Obra - Contratação de empresa para construção de um Cemitério, com pavimentação em piso intertravado nos locais de circulação, uma capela, uma central de velórios e os boxes para os túmulos - Cajazeiras/PB (Período de Execução - 01/12/2019 a 05/03/2021)



Este documento encontra-se registrado no Conselho Regional de Engenharia e Agronomia da Paraíba vinculado à Certidão nº 165817/2021, emitida em 09/07/2021



*João Paulo*  
 Engenheiro Civil  
 CREA-PB 16715 632-9

Certidão nº 165817/2021  
 09/07/2021, 09:43

Chave de Impressão: Z210W

O documento neste ato registrado foi emitido em 08/07/2021 e contém 111 folhas



Conselho Regional de Engenharia e Agronomia da Paraíba

Av. Dom Pedro I, 809 - Tambaú - João Pessoa - PB  
 Tel.: + 55 (83) 3533 2625 E-mail: creaanh@creaanh.org.br



CREA-PB

Impressão em: 09/07/2021, 09:43





Actado de Finalização da Obra - Contratação de empresa para construção de um Cerimteno, com pavimento eado em piso Intertravado nos locais de circulação, uma cabela, uma central de veículos e os locais para os tumultos - Cajazeira/PB (Perodo de Execução - 03/12/2019 a 04/01/2021)



Este documento encontra-se registrado no Conselho Regional de Engenharia e Agronomia da Paraíba, vinculado à Certidão nº 165817/2021, emitida em 09/07/2021



*Handwritten signature*  
165817/2021  
09/07/2021

Certidão nº 165817/2021  
09/07/2021, 09:43

Chave de Impressão: Z210W

O documento neste ato registrado foi emitido em 08/07/2021 e contém 111 folhas



CREA-  
PB  
Impressão INT: 09A027021LJAL04A3  
www.crea.pb.org.br



Conselho Regional de Engenharia e Agronomia da Paraíba  
Av. Dom Pedro I, 800 - Tambá - João Pessoa - PB  
Tel: + 55 (83) 3533 2525 E-mail: [creapb@creapb.org.br](mailto:creapb@creapb.org.br)



Atestado de finalização da Obra – Contratação de empresa para construção de um Cemitério, com pavimentação em piso intertravado nos locais de circulação, uma capela, uma central de velórios e os locais para os túmulos – Cajazeiras/PB (Período de Execução – 03/12/2019 a 05/03/2023)



6. de nov. de 2020 - 16h27:00  
S: 6° 52' 39" W: 38° 34' 47"  
Construção do cemitério da zona norte



Este documento encontra-se registrado no Conselho Regional de Engenharia e Agronomia da Paraíba, vinculado à Certidão nº 165817/2021, emitida em 09/07/2021



*Diogenes Pereira*  
Diretor Geral de Fiscalização  
Empreitada  
0292171916229  
CREA-PB

Certidão nº 165817/2021  
09/07/2021, 09:43

Chave de Impressão: Z210W

O documento neste ato registrado foi emitido em 08/07/2021 e contém 111 folhas



Conselho Regional de Engenharia e Agronomia da Paraíba

Av. Dom Pedro I, 809 - Tarabua - João Pessoa - PB  
Tel: + 55 (83) 3533 2525 E-mail: crenapb@crenapb.org.br



CREA-PB

Impressão em: 09/07/2021, 09:43





Atestado de finalização da Obra – Contratação de empresa para construção de um Cenallente, com pavimentação em piso intertravado nos locais de circulação, uma capota, uma central de ventôlas e os locais para os fumos – Caixa/AV/18 (Período de Execução – 01/12/2019 a 05/03/2021)



Este documento encontra-se registrado no Conselho Regional de Engenharia e Agronomia da Paraíba, vinculado à Certidão nº 165817/2021, emitida em 09/07/2021



*João Paulo*  
Diretor de Verificação  
Engenheiro Civil  
CREA-PB 161.713.632-9

Certidão nº 165817/2021  
09/07/2021, 09:43

Chave de Impressão: Z210W

O documento neste ato registrado foi emitido em 08/07/2021 e contém 111 folhas



Conselho Regional de Engenharia e Agronomia da Paraíba

Av. Dom Pedro I, 609 - Tamba - João Pessoa - PB  
Tel: + 55 (83) 3533 2026 E-mail: creapb@creapb.org.br



CREA-  
PB

Impressão em: 09/07/2021, 09:43





Atestado de finalização da Obra – Contratação de empresa para construção de um Centro de saúde, com 02 salas de atendimento em piso intertravado nos locais de circulação, uma capela, uma central de ventilação e os locais para os tumulores – Cajazeiras/PB (Período de Execução – 03/12/2019 a 05/03/2021)



Maxi Casa  
Maxi Casa de Construções  
Engenharia Civil  
CREA-PB 181715/2019

*[Handwritten signature]*

Certidão nº 165817/2021  
09/07/2021, 09:43  
Chave de Impressão: Z210W

O documento neste ato registrado foi emitido em 08/07/2021 e contém 111 folhas



Este documento encontra-se registrado no Conselho Regional de Engenharia e Agronomia da Paraíba, vinculado à Certidão nº 165817/2021, emitida em 09/07/2021

Conselho Regional de Engenharia e Agronomia da Paraíba

Av. Dom Pedro I, 609, Tamba - João Pessoa - PB  
Tel: + 55 (83) 3533 2525 E-mail: creapb@creapb.org.br

CREA-PB  
Impresso em: 09/07/2021, 09:43







*João Paulo*  
Engenheiro Civil  
CREA PB 165817-2021

Certidão nº 165817/2021  
09/07/2021, 09:43

Chave de Impressão: Z210W

O documento neste ato registrado foi emitido em 08/07/2021 e contém 111 folhas



### Conselho Regional de Engenharia e Agronomia da Paraíba

Av. Dom Pedro I, 809 - Tambaú - João Pessoa - PB  
Tel: + 55 (83) 3533 2825 E-mail: [crea.pb@crea.org.br](mailto:crea.pb@crea.org.br)



**CREA-**  
**PB**

Impressão em: 09/07/2021 às 09:43  
Assimilado em: 08/07/2021 às 09:43



Atestado de finalização da Obra - Contratação de empresa para construção de um Cemitério, com pavimentação em piso intertravado nos locais de circulação, uma capela, uma central de velórios e os locais para os túmulos - Cajazeira/PB (período de Execução - 03/12/2019 a 05/03/2021)



7 de nov de 2020 10:08:56  
S 6° 52' 38" 09 38° 34' 42"  
Construção do cemitério - zona norte

7 de nov de 2020 09:10:00  
S 6° 52' 38" 09 38° 34' 42"  
Construção do cemitério - zona norte



Este documento encontra-se registrado no Conselho Regional de Engenharia e Agronomia da Paraíba, vinculado a Certidão nº 165817/2021, emitida em 09/07/2021





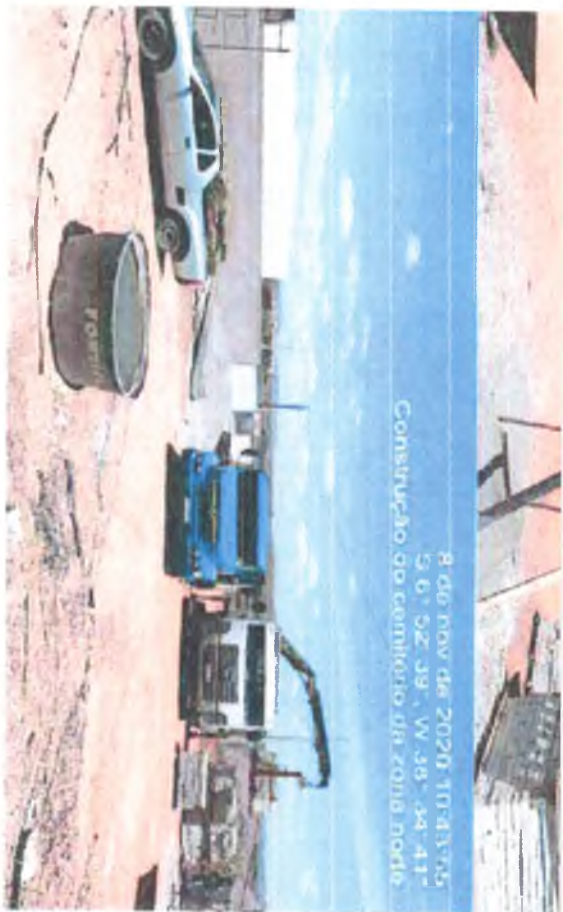

**Conselho Regional de Engenharia e Agronomia da Paraíba**  
 Av. Dom Pedro I, 809 - Tambaú - João Pessoa - PB  
 Tel.: + 55 (03) 3533 2525 E-mail: crenap@crenapp.org.br

Impresso em: 08/07/2021, 09:43:43



**CREA-  
PB**



*João Paulo*  
 Diretor Geral  
 MAXICASA COMERCIO, CONSTRUÇÕES E SERVIÇOS LTDA  
 CREA PB 08/07/2021

*[Handwritten signature]*

Certidão nº 165817/2021  
 09/07/2021, 09:43

Chave de Impressão: Z210W

O documento neste ato registrado foi emitido em 08/07/2021 e contém 111 folhas

Atestado de Finalização da Obra - Contratação de empresa para construção de um Cemitério, com pavimentação em piso intertravado nos locais de circulação, uma capela, uma central de velórios e os locais para os túmulos - Cajazeiras/PB (período de Execução - 03/12/2019 a 05/01/2021)



Este documento encontra-se registrado no Conselho Regional de Engenharia e Agronomia da Paraíba, vinculado à Certidão nº 165817/2021, emitida em 09/07/2021





Acreditado de finalização da obra – Contratação de empresa para construção de um Cemitério, com pavimentação em piso intertravado nos locais de circulação, uma capela, uma central de velórios e os locais para os túmulos – Cajazeiras/PB (período de Execução – 01/12/2019 a 05/03/2021)

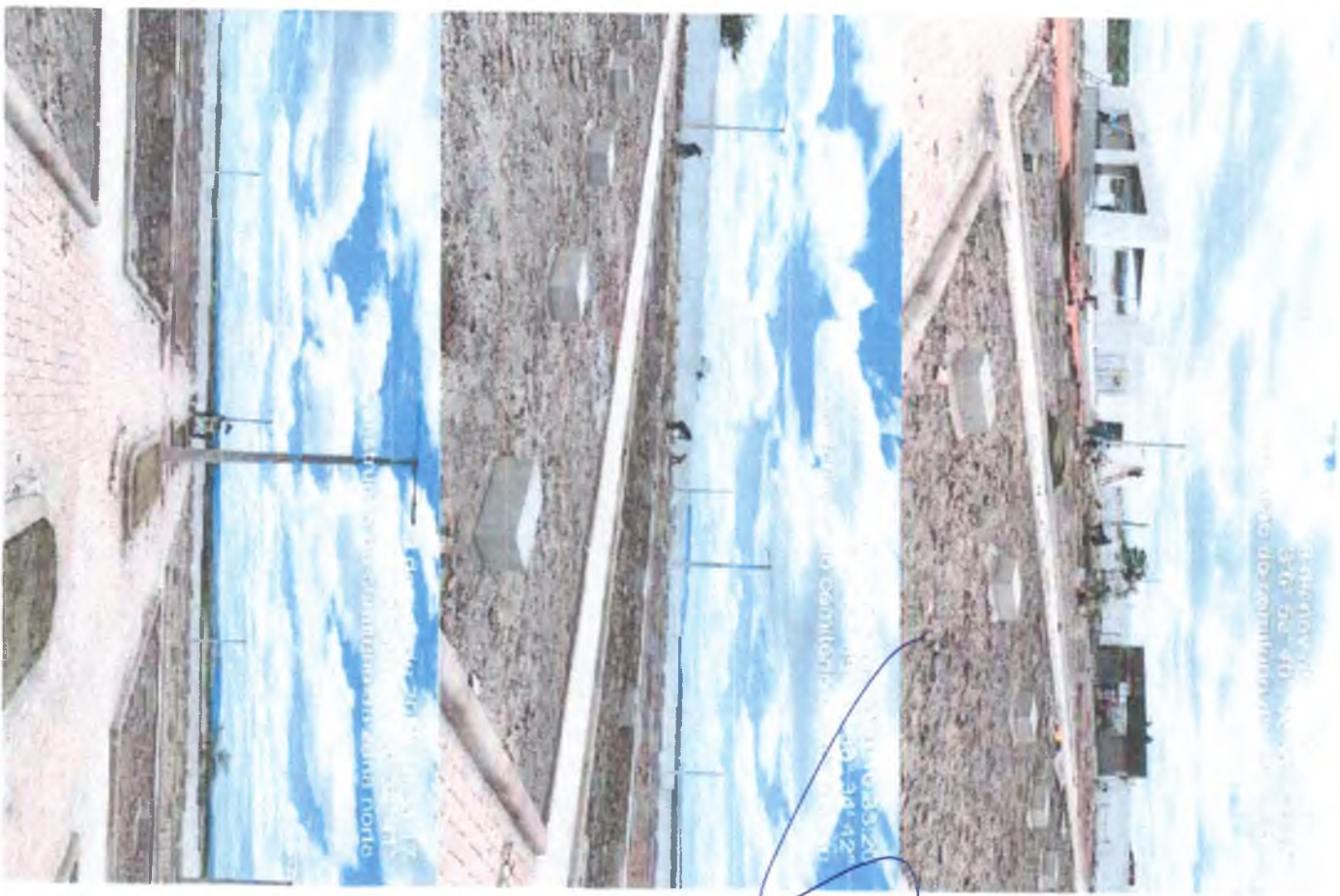

Este documento encontra-se registrado no Conselho Regional de Engenharia e Agronomia da Paraíba, vinculado à Certidão nº 165817/2021, emitida em 09/07/2021



João Pinheiro  
Engenheiro Civil  
CREA/PB 161.277-7

*[Handwritten signature]*

Certidão nº 165817/2021  
09/07/2021, 09:43  
Chave de Impressão: Z210W

O documento neste ato registrado foi emitido em 08/07/2021 e contém 111 folhas

1661277  
VISTO  
CNPJ: 03.278.968/0001-72

Conselho Regional de Engenharia e Agronomia da Paraíba

Av. Dom Pedro I, 809 - Tambá - João Pessoa - PB  
Tel: + 55 (03) 3533 2525 E-mail: creakpb@creapb.org.br

CREA-  
PB

Impressão em: 08/07/2021, 09:43



Atestado de finalização da obra – Contratação de empresa para construção de um Cemitério, com pavimentação em piso intertravado nos locais de circulação, uma capela, uma central de velórios e os locais para os túmulos – Cajazeiras/PB (Período de Execução – 03/12/2019 a 05/03/2021)



Este documento encontra-se registrado no Conselho Regional de Engenharia e Agronomia da Paraíba, vinculado à Certidão nº 165817/2021, emitida em 09/07/2021



*João Luiz*  
Borges de Vasconcelos  
Engenheiro Civil  
CREA-PB 16170/6220

*[Handwritten Signature]*

Certidão nº 165817/2021  
09/07/2021, 09:43  
Chave de Impressão: Z210W

O documento neste ato registrado foi emitido em 08/07/2021 e contém 111 folhas



CREA-  
PB  
Impressão em: 09/07/2021 09:43:33



Conselho Regional de Engenharia e Agronomia da Paraíba  
Av. Dom Pedro I, 609 - Trembaia - João Pessoa - PB  
Tel.: + 55 (83) 3533 2625 E-mail: creakpb@creakpb.org.br





*Zenon Pereira*  
Engenheiro Civil  
CREA/PB nº 165817

*[Handwritten Signature]*

Certidão nº 165817/2021  
09/07/2021, 09:43

Chave de Impressão: Z210W

O documento neste ato registrado foi emitido em 08/07/2021 e contém 111 folhas



### Conselho Regional de Engenharia e Agronomia da Paraíba

Av. Dom Pedro I, 909 - Tambaú - João Pessoa - PB  
Tel: + 55 (83) 3533 2826 E-mail: creapb@creapb.org.br



**CREA-**  
**PB**

Impressão em: 09/07/2021, 09:43



Atestado de Finalização da Obra – Contratação de empresa para construção de um Cemitério, com pavimentação em póto intertravado nos locais de circulação, uma capela, uma central de velórios e os locais para os túmulos – Cajazeiras/PB (período de execução – 03/12/2019 a 05/03/2021)



Este documento encontra-se registrado no Conselho Regional de Engenharia e Agronomia da Paraíba, vinculado à Certidão nº 165817/2021, emitida em 09/07/2021







*Bruno*  
Bruno dos Santos  
Engenheiro Civil  
CREA PB 147.715-222-9

Certidão nº 165817/2021  
09/07/2021, 09:43

Chave de Impressão: Z210W

O documento neste ato registrado foi emitido em 08/07/2021 e contém 111 folhas



**Conselho Regional de Engenharia e Agronomia da Paraíba**

Av. Dom Pedro I, 609 - Tambaú - João Pessoa - PB  
Tel. + 55 (83) 3533 2525 E-mail: [creapb@creapb.org.br](mailto:creapb@creapb.org.br)



**CREA-**  
**PB**

Impressão em: **CONDICIONAL** 165817/2021  
Autorização de Impressão



Atestado de Finalização da Obra - Contratação de empresa para construção de um Cemitério, com pavimentação em pilão intertravado nos locais de circulação, uma capela, uma central de velórios e os locais para os túmulos - Cajazeiras/PB (Período de Execução - 05/12/2019 a 05/01/2021)



12 de nov de 2020 17:17:55  
5. 8. 52. 30. 50. 82. 04. 40.  
Construção do cemitério em Cajazeiras



Este documento encontra-se registrado no Conselho Regional de Engenharia e Agronomia da Paraíba, vinculado à Certidão nº 165817/2021, emitida em 09/07/2021







*João Lima*  
Belo Horizonte  
Luzimbu Cid  
CNPJ: 17.156.72-9

Certidão nº 165817/2021  
09/07/2021, 09:43

Chave de Impressão: Z210W

O documento neste ato registrado foi emitido em 08/07/2021 e contém 111 folhas



**Conselho Regional de Engenharia e Agronomia da Paraíba**

Av. Dom Pedro I, 1009 - Tambaú - João Pessoa - PB  
Tel.: + 55 (83) 3533 2525 E-mail: cregapbb@creapb.org.br



**CREA-  
PB**

Impressão em: 08/07/2021 às 09:43  
Impressão em: 08/07/2021 às 09:43







Atestado de finalização da Obra – Contratação de empresa para construção de um Cemitério, com pavimentação em piso intertravado nos locais de circulação, uma capela, uma central de velórios e os locais para os túmulos – Cajazeira/PA (Período de Execução – 03/12/2019 a 05/03/2021)

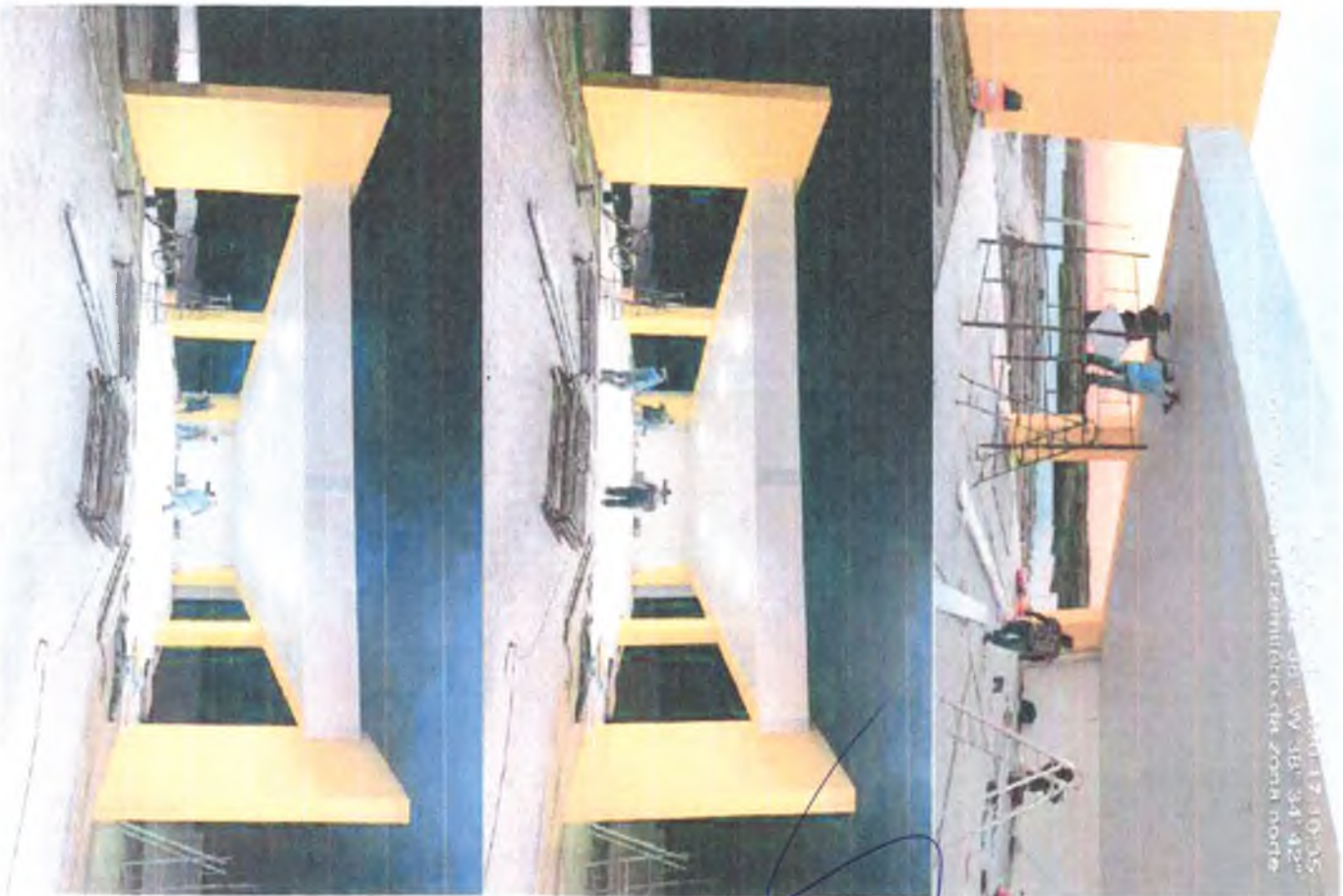

Este documento encontra-se registrado no Conselho Regional de Engenharia e Agronomia da Paraíba, vinculado à Certidão nº 165817/2021, emitida em 09/07/2021



Bruno Pinheiro  
Belo Oreste de Almeida  
Engenheiro Civil  
CRP/PB 07118/2019

*[Handwritten signature]*

Certidão nº 165817/2021  
09/07/2021, 09:43  
Chave de Impressão: Z210W

O documento neste ato registrado foi emitido em 08/07/2021 e contém 111 folhas



Conselho Regional de Engenharia e Agronomia da Paraíba  
Av. Dom Pedro I, 800 - Tarbela - João Pessoa - PB  
Tel.: 55 (81) 3533 2625 E-mail: creapb@creapb.org.br

CREA-PB  
Inscrição em: 09/03/2001, Lei 604/01





João Paulo  
Borges de Almeida  
Engenheiro Civil  
CREA PB 181716/20



Certidão nº 165817/2021  
09/07/2021, 09:43

Chave de Impressão: Z210W

O documento neste ato registrado foi emitido em 08/07/2021 e contém 111 folhas

**Conselho Regional de Engenharia e Agronomia da Paraíba**

Av. Dom Pedro I, 808 - Triúmbia - João Pessoa - PB  
Tel: + 55 (83) 3533 2525 E-mail: [creampb@creampb.org.br](mailto:creampb@creampb.org.br)



**CREA-  
PB**

Impressão em: 09/07/2021, às 09:43  
Impressão em PDF





Atestado de finalização da Obra – Contratação de empresa para construção de um Cemitério, com pavimentação em piso intertravado nos locais de circulação, uma capela, uma central de velórios e os locais para os túmulos – Cajazeiras/PB (período de Execução – 03/12/2015 a 05/03/2021)



Este documento encontra-se registrado no Conselho Regional de Engenharia e Agronomia da Paraíba, vinculado à Certidão nº 165817/2021, emitida em 09/07/2021

Atestado de Finalização da Obra - Contratação de empresa para construção de um Comitê, com pavimentação em piso entrelaçado nos locais de circulação, uma capela, uma central de velórios e os locais para os túmulos - Cajazeiras/PB (Período de Execução - 05/12/2019 a 05/03/2021)

12 de nov de 2020 20:58:57  
S 6° 52' 40" W 38° 34' 42"  
Construção do comitê da zona norte



Este documento encontra-se registrado no Conselho Regional de Engenharia e Agronomia da Paraíba, vinculado à Certidão nº 165817/2021, emitida em 09/07/2021



Domício  
Belo...  
CREA-PB 103115334

Certidão nº 165817/2021  
09/07/2021, 09:43  
Chave de Impressão: Z210W

O documento neste ato registrado foi emitido em 08/07/2021 e contém 111 folhas



Conselho Regional de Engenharia e Agronomia da Paraíba

Av. Dom Pedro I, 809 - Tamboá - João Pessoa - PB  
Tel: + 55 (83) 3533 2525 E-mail: creapb@creapb.org.br



CREA-  
PB

Impressão em: 08/07/2021, 09:43





Atestado de finalização da Obra - Contratação de empresa para construção de um Cemitério, com pavimentação em piso intertravado nos locais de circulação, uma capela, uma central de velórios e os locais para os túmulos - Cajazeiras/PB (Período de execução - 03/12/2019 a 05/03/2021)



Este documento encontra-se registrado no Conselho Regional de Engenharia e Agronomia da Paraíba, vinculado à Certidão nº 165817/2021, emitida em 09/07/2021



*Josimar*  
Engenheiro Civil  
CREA-PB 161.719-4/2019

Certidão nº 165817/2021  
09/07/2021, 09:43  
Chave de Impressão: Z210W

O documento neste ato registrado foi emitido em 08/07/2021 e contém 111 folhas



CREA-PB

Conselho Regional de Engenharia e Agronomia da Paraíba

Av. Dom Pedro I, 809 - Tambaú - João Pessoa - PB  
Tel: + 55 (83) 3633 2626 - E-mail: cresp@creapb.org.br

Impressão em: 09/07/2021, 09:43:43



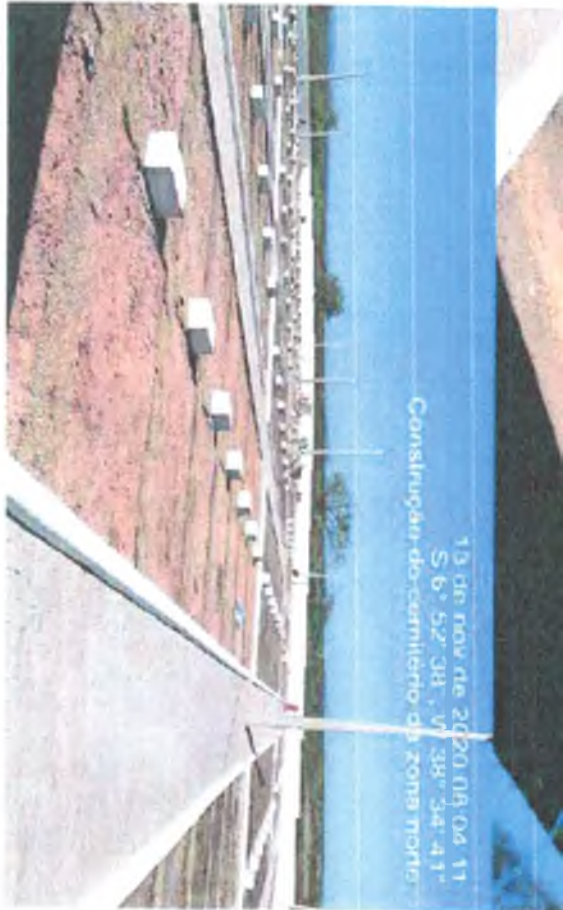

*[Handwritten Signature]*  
Engenheiro(a)  
CREA-FB 165817/2021

*[Handwritten Signature]*

Certidão nº 165817/2021  
09/07/2021, 09:43

Chave de Impressão: Z210W

O documento neste ato registrado foi emitido em 08/07/2021 e contém 111 folhas



### Conselho Regional de Engenharia e Agronomia da Paraíba

Av. Dom Pedro I, 809 - Tambá - João Pessoa - PB  
Tel: + 55 (81) 3533 2525 E-mail: [creapib@creapib.org.br](mailto:creapib@creapib.org.br)



**CREA-**  
**PB**

Impressão em: 09/07/2021 às 09:43





Atestado de Finalização da Obra - Contratação de empresa para a construção de um Cemitério, com pavimentação em piso intertravado nos locais de circulação, uma capela, uma central de velórios e os locais para os túmulos - Cajazeiras/PA (Período de Execução - 03/12/2019 a 05/03/2021)

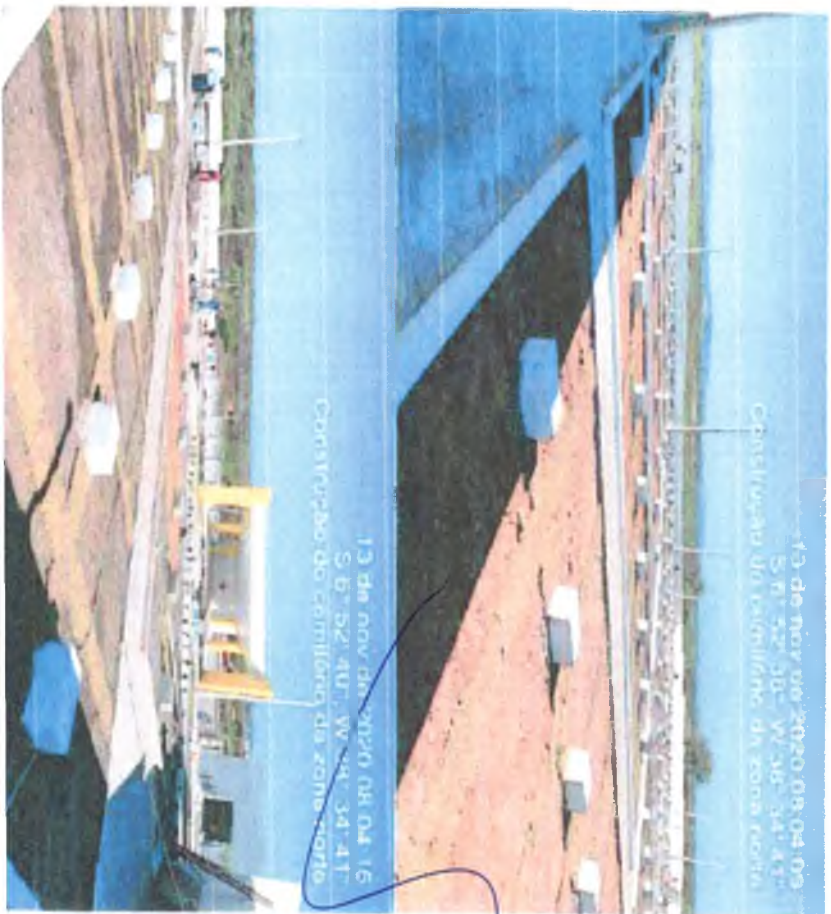

Este documento encontra-se registrado no Conselho Regional de Engenharia e Agronomia da Paraíba, vinculado à Certidão nº 165817/2021, emitida em 09/07/2021



Atestado de Finalização da Obra - Contratação de empresa para construção de um Cemitério, com pavimentação em piso intertravado nos locais de circulação, uma capela, uma central de veículos e os locais para os túmulos - Cajazeira/PE (período de execução - 03/12/2019 a 05/01/2021)

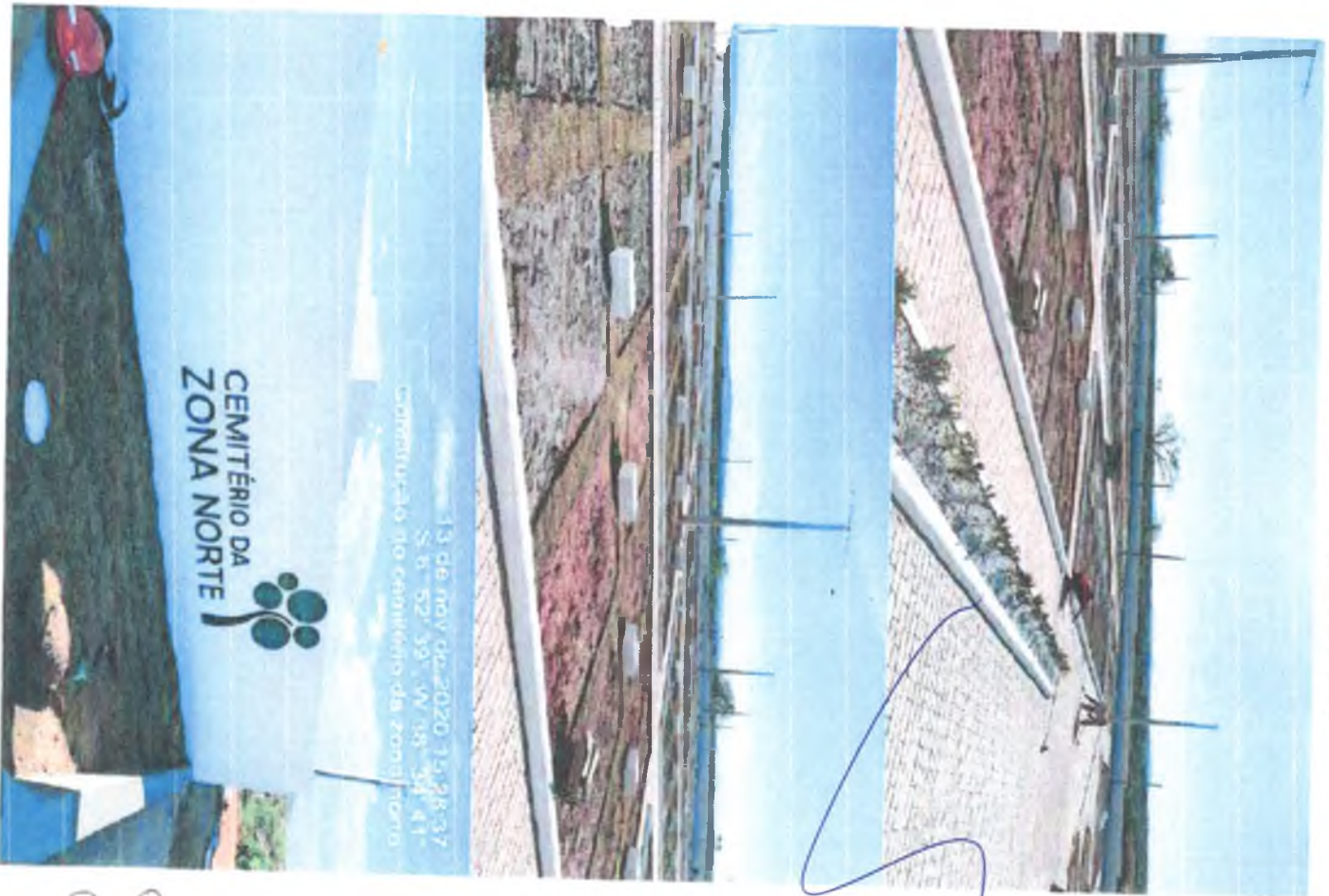

Este documento encontra-se registrado no Conselho Regional de Engenharia e Agronomia da Paraíba, vinculado à Certidão nº 165817/2021, emitida em 09/07/2021



*Ribeira*  
Branco Reis de Vasconcelos  
Engenheiro Civil  
CREA PB 161.745.832-9

Certidão nº 165817/2021  
09/07/2021, 09:43  
Chave de Impressão: Z210W

O documento neste ato registrado foi emitido em 08/07/2021 e contém 111 folhas



Conselho Regional de Engenharia e Agronomia da Paraíba

Av. Dom Pedro I, 809 - Tarbata - João Pessoa - PB  
Tel.: + 55 (81) 3193 2525 E-mail: crrap@crrap.org.br

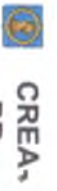

Impressão em: Organização: L&O&AS







**Conselho Regional de Engenharia e Agronomia da Paraíba**

Av. Dom Pedro I, 809 - Tambaú - João Pessoa - PB  
Tel.: 55 (83) 3533 2625 E-mail: creapb@creapb.org.br

*Eng. Sérgio Vasconcelos*  
Engenheiro Civil  
CREA-PB 161715622-9



  
**CREA-**  
**PB**  
Impressão em: OPAZ/2021/111-0043  
Autorização de Impressão



Certidão nº 165817/2021  
09/07/2021, 09:43

Chave de Impressão: Z210W

O documento neste ato registrado foi emitido em 08/07/2021 e contém 111 folhas

Atestado de Finalização da Obra – Contratação de empresa para construção de um Cemitério, com pavimentação em piso intertravado nos locais de circulação, uma capela, uma central de velórios e os locais para os túmulos – Cajazeiras/PB (Período de Execução – 03/12/2019 a 05/03/2021)



Este documento encontra-se registrado no Conselho Regional de Engenharia e Agronomia da Paraíba, vinculado à Certidão nº 165817/2021, emitida em 09/07/2021





Atestado de Finalização da Obra - Contratação de empresa para construção de um Cemitério, com pavimentação em piso intertravado nos locais de circulação, uma capela, uma central de velórios e os locais para os túmulos - Cajazeiras/PB (período de Execução - 08/12/2019 a 05/03/2021)

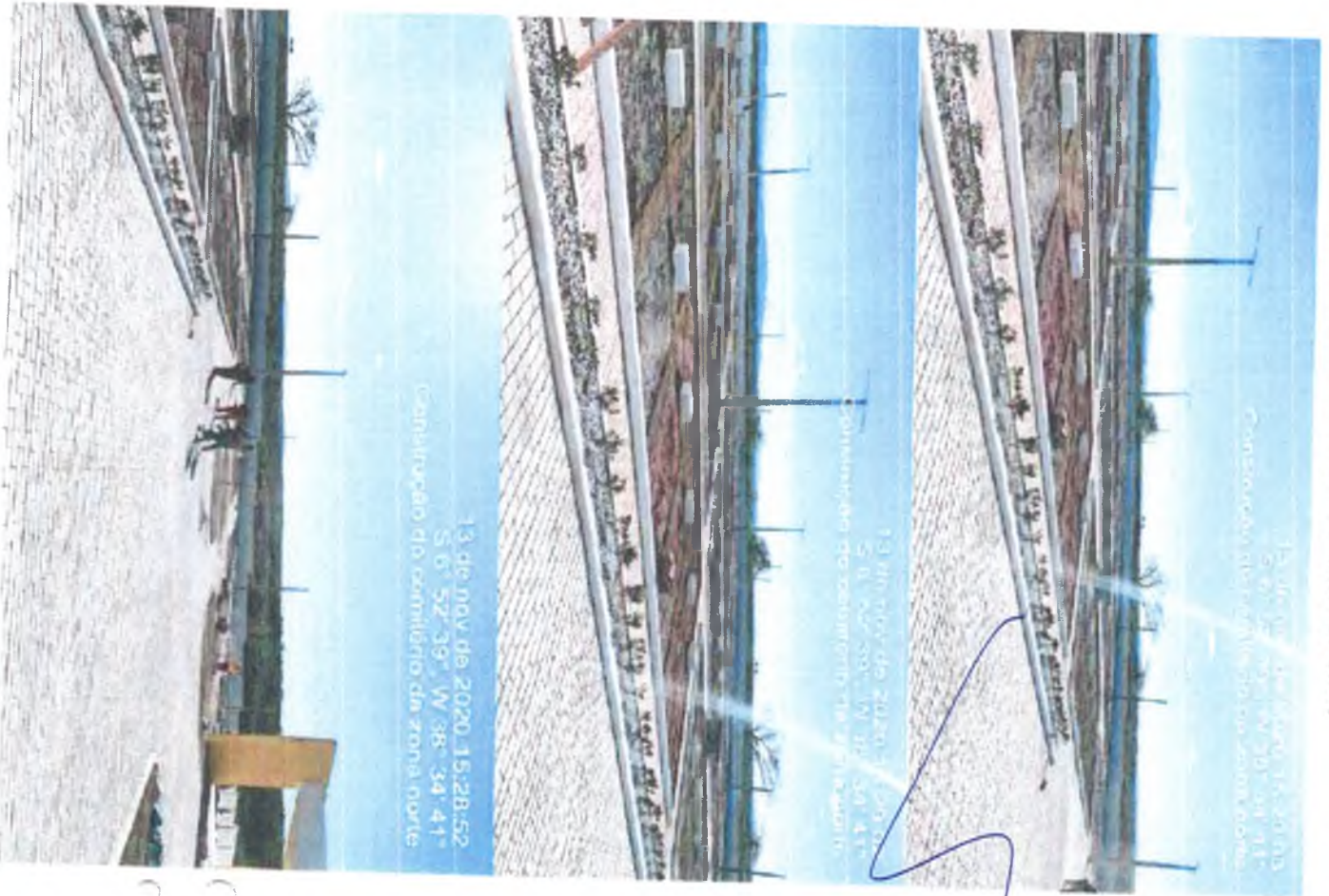

Este documento encontra-se registrado no Conselho Regional de Engenharia e Agronomia da Paraíba, vinculado à Certidão nº 165817/2021, emitida em 09/07/2021



*Brayane R. de Oliveira*  
 Engenheira Civil  
 CREA-PB 161.719.823-9

Certidão nº 165817/2021  
 09/07/2021, 09:44  
 Chave de Impressão: Z210W

O documento neste ato registrado foi emitido em 08/07/2021 e contém 111 folhas



**Conselho Regional de Engenharia e Agronomia da Paraíba**

Av. Dom Pedro I, 808 - Tamboá - João Pessoa - PB  
 Tel: + 55 (83) 3533.2525 E-mail: creapb@creapb.org.br

**CREA-PB**  
 Impresso em: 09/07/2021, 09:44





Atestado de Finalização da Obra – Contratação de empresa para construção de um Cemitério, com pavimentação em piso intertravado nos locais de circulação, uma capela, uma central de velórios e os locais para os túmulos – Cajazeiras/PB (período de Encargão – 01/12/2019 a 05/01/2021)



Este documento encontra-se registrado no Conselho Regional de Engenharia e Agronomia da Paraíba, vinculado à Certidão nº 165817/2021, emitida em 09/07/2021



*Eng.º Paulo Roberto*  
Engenheiro Civil  
CREA-PB 161.715.322-6

Certidão nº 165817/2021  
09/07/2021, 09:44  
Chave de Impressão: Z210W

O documento neste ato registrado foi emitido em 08/07/2021 e contém 111 folhas



Conselho Regional de Engenharia e Agronomia da Paraíba

Av. Dom Pedro I, 809 - Tambaú - João Pessoa - PB  
Tel.: + 55 (81) 3503 2925 E-mail: crrap@crrap.org.br

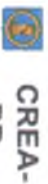

Impressão em: Orladozozul Alencar







**Certidão de Acervo Técnico - CAT**  
**Resolução Nº 1025 de 30 de Outubro de 2009**  
**Conselho Regional de Engenharia e Agronomia da Paraíba**

**CREA-PB**

**CAT COM REGISTRO DE ATESTADO**  
**177190/2022**  
 Atividade concluída

CERTIFICAMOS, em cumprimento ao disposto na Resolução nº 1.025, de 30 de outubro de 2009, do Confea, que consta dos assentamentos deste Conselho Regional de Engenharia e Agronomia da Paraíba - Crea-PB, o Acervo Técnico do profissional **CARLOS CLAUDIO PIRES MOREIRA** referente à(s) Anotação(ões) de Responsabilidade Técnica - ART abaixo discriminada(s):

Profissional: **CARLOS CLAUDIO PIRES MOREIRA**  
 Registro: **1574/1995 PB** RNP: **1601618808**  
 Título profissional: ENGENHEIRO CIVIL



Número da ART: **PB20210419115** Tipo de ART: **OBRA / SERVIÇO** Registrada em: **22/12/2021** Baixada em: **27/05/2022**  
 Forma de registro: **INICIAL** Participação técnica: **INDIVIDUAL**  
 Empresa contratada: **MAXICASA COMÉRCIO, CONSTRUÇÕES E SERVIÇOS LTDA**

Contratante: **PREFEITURA MUNICIPAL DE CAJAZEIRAS** CPF/CNPJ: **08.923.971/0001-15**  
 Endereço do contratante: **AVENIDA coronel juvencio carneiro** Nº: **253**  
 Complemento: Bairro: **centro**  
 Cidade: **Cajazeiras** UF: **PB** CEP: **58900000**  
 Contrato: **00291/2021** Celebrado em: **20/12/2021**  
 Valor do contrato: **R\$ 380.206,90** Tipo de contratante: **Pessoa Jurídica de Direito Público**  
 Ação institucional: **Órgão Público**  
 Endereço da obra/serviço: **AVENIDA JOCA CLAUDINO E SEVERINO CORDEIRO** Nº: **186**  
 Complemento: Bairro: **centro e zona norte**  
 Cidade: **Cajazeiras** UF: **PB** CEP: **58900000**  
 Data de início: **27/12/2021** Conclusão efetiva: **28/02/2022**  
 Finalidade: **Escolar**  
 Proprietário: **PREFEITURA MUNICIPAL DE CAJAZEIRAS** CPF/CNPJ: **08.923.971/0001-15**

Atividade Técnica: 1 - **DIRETA OBRAS E SERVIÇOS - ARQUITETURA > ARQUITETURA DE INTERIORES > DETALHAMENTO > #0877 - PISO 15 - EXECUÇÃO 180.53 metro quadrado; 1 - DIRETA OBRAS E SERVIÇOS - CONSTRUÇÃO CIVIL > EDIFICAÇÕES > MANUTENÇÃO PREDIAL > #1069 - EDIFICAÇÃO DE ALVENARIA 15 - EXECUÇÃO 1026.72 metro quadrado; 1 - DIRETA OBRAS E SERVIÇOS - CONSTRUÇÃO CIVIL > EDIFICAÇÕES > EDIFICAÇÃO > #1177 - ALVENARIA 15 - EXECUÇÃO 171.81 metro quadrado;**

**Observações**

CONTRATAÇÃO DE EMPRESA DO RAMO DE ENGENHARIA CIVIL PARA A EXECUÇÃO DOS SERVIÇOS DE REFORMA E AMPLIAÇÃO DA CRECHE SÃO JOSÉ E DA ESCOLA MUNICIPAL DE ENSINO FUNDAMENTAL COSTA E SILVA NO MUNICÍPIO DE CAJAZEIRAS - PARAÍBA

**Informações Complementares**

CERTIFICAMOS, finalmente, que se encontra vinculado à presente Certidão de Acervo Técnico - CAT, o atestado contendo 83 folha(s), expedido pelo contratante da obra/serviço, a quem cabe a responsabilidade pela veracidade e exatidão das informações nele constantes.

**Certidão de Acervo Técnico nº 177190/2022**  
**03/06/2022, 13:53**  
**3570C**

A Certidão de Acervo Técnico (CAT) à qual o atestado está vinculado constituirá prova da capacidade técnico-profissional da pessoa jurídica somente se o responsável técnico indicado estiver na Certidão de Registro e Quitação (CRQ) apresentada.

Certificamos que se encontra vinculado à presente CAT o atestado apresentado em cumprimento à Lei nº 8.666/93, expedido pela pessoa jurídica contratante/proprietário, a quem cabe a responsabilidade pela veracidade e exatidão das informações nele constantes. É de responsabilidade deste Conselho a verificação da atividade profissional em conformidade com a Lei nº 5.194/66 e Resoluções do Conselho Federal de Engenharia e Agronomia - CONFEA

Esta certidão perderá a validade, caso ocorra qualquer alteração posterior dos elementos cadastrais nela contidos.

A autenticidade desta Certidão pode ser verificada em: <http://crea.pb.sitac.com.br/publica/>, com a chave: 3570C



**Conselho Regional de Engenharia e Agronomia da Paraíba**  
 Av. Dom Pedro I, 809 - Tambia - João Pessoa - PB  
 Tel: + 55 (83) 3533 2525 E-mail: [creapb@creapb.org.br](mailto:creapb@creapb.org.br)



**CREA-**  
**PB**

Impresso em: 13/06/2022, às 16:47



ESTADO DA PARAÍBA  
PREFEITURA MUNICIPAL DE CAJAZEIRAS  
SECRETARIA DE PLANEJAMENTO

**ATESTO TOTAL DE CAPACIDADE TECNICA - OPERACIONAL**

Atesto, para devidos fins de direito, qualquer órgão de interesse, que os serviços de **CONTRATAÇÃO DE EMPRESA NO RAMO DE ENGENHARIA CIVIL PARA A EXECUÇÃO DOS SERVIÇOS DE REFORMA E AMPLIAÇÃO DA CRECHE SÃO JOSÉ E DA ESCOLA MUNICIPAL DE ENSINO FUNDAMENTAL COSTA E SILVA NO MUNICÍPIO DE CAJAZEIRAS-PB EXIGENCIA ESTABELECIDAS EM EDITAL E SEUS ANEXOS**, conforme tomada de preço Nº: 00010/2021 e contrato Nº:00291/2021 foram executados em conformidade com todas as exigencias desta Prefeitura Municipal, sendo executora a empresa: **MAXICASA COMERCIO CONSTRUÇÕES E SERVIÇOS LTDA - ME**, inscrita no CNPJ sob Nº: **03.278.968/0001-72**, sendo o Eng. Civil Responsavel Técnico o **S.R.: CARLOS CLAUDIO PIRES MOREIRA**, inscrito no **CREA/PB sob Nº: 160.161.880-8** e ART de Execução de nº **PB 20210419115** complementanda pela ART de fiscalização nº **PB 20220432989**.

Contrato de nº: **00291/2021**

**Valor do Contrato inicial:** 380.206,90 (Trezentos e Oitenta Mil, Duzentos e Seis Reais e Noventa Centavos)

**Valor Executado do Contrato inicial:** 364.288,69 (Trezentos e Sessenta e Quatro Mil, Duzentos e Oitenta e Oito Reais, Sessenta e Nove Centavos)

**Valor do 1º aditivo do Contrato:** 189.976,30 (Cento e Oitenta e Nove Mil, Novecentos e Setenta e Seis Reais, e Trinta centavos)

Para a Prefeitura Municipal de Cajazeiras – PB fica considerado, a partir desta data, cumprido total dos serviços descritos sendo executados na sua totalidade do objeto contratado, levando em consideração as alterações firmadas via aditivos de contratos.

Encontram-se em anexo as planilhas de quantitativos.

Cajazeiras –PB 26 de maio de 2022

José Gustavo Marcolino Mangueira  
Engenheiro Civil - CREA PB nº 161.676.820-7  
Prefeitura Municipal de Cajazeiras  
Secretaria de Planejamento

**José Gustavo Marcolino Mangueira**  
Engenheiro - Fiscal  
Portaria de nº: 320.2021.CCS3  
CREA nº 161676820-7  
Secretaria de Planejamento

nel Juvêncio Carneiro, 253 – Centro – Cajazeiras – Paraíba – CEP: 58900-000  
Fone (83) 3531-4383 – Ramal 219



Este documento encontra-se registrado no Conselho Regional de Engenharia e Agronomia da Paraíba vinculado à Certidão nº 177190/2022, emitida em 03/06/2022



*[Handwritten signature]*

*[Handwritten signature]*

Certidão nº 177190/2022  
13/06/2022, 16:17  
Chave de Impressão: 3570C

O documento neste ato registrado foi emitido em 13/06/2022 e contém 1 folhas







Este documento encontra-se registrado no Conselho Regional de Engenharia e Agronomia da Paraíba, vinculado à Certidão nº 177190/2022, emitida em 03/06/2022



<b>CAJAZEIRAS</b>		
Obra:	REFORMA E AMPLIAÇÃO DA ESCOLA MUNICIPAL DE ENSINO FUNDAMENTAL COSTA E SILVA	nov/21
Endereço:	AVENIDA SEVERINO CORDEIRO	25 97%
Empresa Executora:	Maxicasa Comércio Construções E Serviços Ltda (CNPJ: 03.278.958/0001-72)	DATA BASE (REFERÊNCIAS): SINAPI/PB - AGOSTO 2021 COM DESONERAÇÃO
Período de Execução:	03/01/2022 A 29/04/2022	ENCARGOS SOCIAIS DESONERADO S: 85,69%(HORA), 48,16%(MÊS)
Data:	16 de MAIO de 2022	

**PLANILHA DE QUANTITATIVOS EXECUTADOS ATÉ 29/04/2022**

ITEM	CÓDIGO	DESCRIÇÃO DOS SERVIÇOS	UNID.	QUANTIDADES	
				CONTRATADO	EXECUTADOS ATÉ DIA 29/04/2022
1.0		<b>SERVIÇOS PRELIMNARES</b>			
1.1	S00051	Placa de obra em chapa aço galvanizado, instalada	m²	3.00	3.00
1.2	97626	DEMOLIÇÃO DE PILARES E VIGAS EM CONCRETO ARMADO, DE FORMA MANUAL, SEM REAPROVEITAMENTO. AF_12/2017	m³	0.43	0.43
2.0		<b>MOVIMENTO DE TERRA E REGULARIZAÇÃO DO TERRENO</b>			
2.1	93358	ESCAVAÇÃO MANUAL DE VALA COM PROFUNDIDADE MENOR OU IGUAL A 1.30 M. AF_02/2021	m²	9.16	9.16
2.2	S00077	Aterro de caixão de edificação, com fornec. de areia adensada com água	m³	15.37	15.37
3.0		<b>INFRAESTRUTURA</b>			
3.1	94979	CONCRETO MAGRO PARA LASTRO, TRAÇO 1:4:5:4:5 (EM MASSA SECA DE CIMENTO/ AREIA MÉDIA/ BRITA 1) - PREPARO MANUAL. AF_05/2021	m³	0.54	0.54
3.2	96543	ARMAÇÃO DE BLOCO, VIGA BALDRAME E SAPATA UTILIZANDO AÇO CA-60 DE 5 MM - MONTAGEM. AF_06/2017	kg	46.20	46.20
3.3	96546	ARMAÇÃO DE BLOCO, VIGA BALDRAME OU SAPATA UTILIZANDO AÇO CA-50 DE 10 MM - MONTAGEM. AF_06/2017	kg	148.00	148.00
3.4	96542	FABRICAÇÃO, MONTAGEM E DESMONTAGEM DE FÓRMA PARA VIGA BALDRAME, EM CHAPA DE MADEIRA COMPENSADA RESINADA, E=17 MM, 4 UTILIZAÇÕES. AF_06/2017	m²	22.90	22.90
3.5	102476	CONCRETO FCK = 25MPa, TRAÇO 1:2,2:2,5 (EM MASSA SECA DE CIMENTO/ AREIA MÉDIA/ SEIXO ROLADO) - PREPARO MECÂNICO COM BETONEIRA 400 L. AF_05/2021	m³	3.91	3.91

Certidão nº 177190/2022  
13/06/2022, 16:17

Chave de Impressão: 3570C

O documento neste ato registrado foi emitido em 13/06/2022 e contém 10 folhas





Este documento encontra-se registrado no Conselho Regional de Engenharia e Agronomia da Paraíba, vinculado à Certidão nº 177190/2022, emitida em 03/06/2022



3.6	92873	LANÇAMENTO COM USO DE BALDES. ADENSAMENTO E ACABAMENTO DE CONCRETO EM ESTRUTURAS. AF_12/2015	m²	3.91	3.91
<b>4.0</b>		<b>SUPERESTRUTURA</b>			
4.1	96542	FABRICAÇÃO, MONTAGEM E DESMONTAGEM DE FORMA PARA VIGA BALDRAME, EM CHAPA DE MADEIRA COMPENSADA RESINADA, E=17 MM, 4 UTILIZAÇÕES AF_06/2017	m²	40.50	40.50
4.2	102476	CONCRETO FCK = 25MPA, TRAÇO 1 2,2 2,5 (EM MASSA SECA DE CIMENTO/ AREIA MEDIA/ SEIXO ROLADO) - PREPARO MECÂNICO COM BETONEIRA 400 L. AF_05/2021	m³	4.59	4.59
4.3	92873	LANÇAMENTO COM USO DE BALDES. ADENSAMENTO E ACABAMENTO DE CONCRETO EM ESTRUTURAS. AF_12/2015	m²	4.59	4.59
4.4	92778	ARMAÇÃO DE PILAR OU VIGA DE UMA ESTRUTURA CONVENCIONAL DE CONCRETO ARMADO EM UMA EDIFICAÇÃO TERREA OU SOBRADO UTILIZANDO AÇO CA-50 DE 10,0 MM - MONTAGEM. AF_12/2015	kg	88.85	88.85
4.5	92775	ARMAÇÃO DE PILAR OU VIGA DE UMA ESTRUTURA CONVENCIONAL DE CONCRETO ARMADO EM UMA EDIFICAÇÃO TERREA OU SOBRADO UTILIZANDO AÇO CA-60 DE 5,0 MM - MONTAGEM. AF_12/2015	kg	46.20	46.20
<b>5.0</b>		<b>ALVENARIA</b>			
5.1	89043	(COMPOSIÇÃO REPRESENTATIVA) DO SERVIÇO DE ALVENARIA DE VEDAÇÃO DE BLOCOS VAZADOS DE CERÂMICA DE 9X19X19CM (ESPESSURA 9CM), PARA EDIFICAÇÃO HABITACIONAL MULTIFAMILIAR (PRÉDIO). AF_11/2014	m²	171.81	171.81
<b>6.0</b>		<b>IMPERMEABILIZAÇÃO</b>			
6.1	98557	IMPERMEABILIZAÇÃO DE SUPERFÍCIE COM EMULSÃO ASFÁLTICA, 2 DEMÃOS AF_06/2018	m²	22.90	22.90
<b>7.0</b>		<b>REVESTIMENTO</b>			
7.1	87894	CHAPISCO APLICADO EM ALVENARIA (SEM PRESENÇA DE VÃOS) E ESTRUTURAS DE CONCRETO DE FACHADA COM COLHER DE PEDREIRO. ARGAMASSA TRAÇO 1:3 COM PREPARO EM BETONEIRA 400L. AF_06/2014	m²	343.62	343.62
7.2	87543	MASSA ÚNICA, PARA RECEBIMENTO DE PINTURA OU CERÂMICA. ARGAMASSA INDUSTRIALIZADA. PREPARO MECÂNICO, APLICADO COM EQUIPAMENTO DE MISTURA E PROJEÇÃO DE 1,5 M3/H EM FACES INTERNAS DE PAREDES, ESPESSURA DE 5MM, SEM EXECUÇÃO DE TALISCAS AF_06/2014	m²	343.62	343.62
7.3	87273	REVESTIMENTO CERÂMICO PARA PAREDES INTERNAS COM PLACAS TIPO ESMALTADA EXTRA DE DIMENSÕES 33X45 CM APLICADAS EM AMBIENTES DE ÁREA MAIOR QUE 5 M² NA ALTURA INTEIRA DAS PAREDES. AF_06/2014	m²	231.80	231.80
7.4	87275	REVESTIMENTO CERÂMICO PARA PAREDES INTERNAS COM PLACAS TIPO ESMALTADA EXTRA DE DIMENSÕES 33X45 CM APLICADAS EM AMBIENTES DE ÁREA MAIOR QUE 5 M² A MEIA ALTURA DAS PAREDES. AF_06/2014	m²	86.22	86.22
<b>8.0</b>		<b>ESQUADRIAS</b>			

Certidão nº 177190/2022  
13/06/2022, 16:17  
Chave de Impressão: 3579C

O documento neste ato registrado foi emitido em 13/06/2022 e contém 10 folhas

Jose Gustavo Marinho Marquês  
Engenheiro Civil - 134270-7  
Prefeitura Municipal de Caldeirinhas  
Secretaria de Planejamento







8.1	91844	KIT DE PORTA DE MADEIRA PARA PINTURA, SEMI-OCA (LEVE OU MÉDIA), PADRÃO MÉDIO, 90X210CM, ESPESSURA DE 3,5CM, ITENS INCLUSOS DOBRADIÇAS, MONTAGEM E INSTALAÇÃO DO BATENTE, FECHADURA COM EXECUÇÃO DO FURO - FORNECIMENTO E INSTALAÇÃO AF_12/2019	UNID	14,00	14,00
8.2	97644	REMOÇÃO DE PORTAS, DE FORMA MANUAL, SEM REAPROVEITAMENTO AF 12/2017	m²	18,90	18,90
8.3	100667	JANELA DE MADEIRA (IMBUIA/CEDRO OU EQUIV.) DE ABRIR COM 4 FOLHAS (2 VENEZIANAS E 2 GUILHOTINAS PARA VIDRO), COM BATENTE, ALIZAR E FERRAGENS EXCLUSIVE VIDROS, ACABAMENTO E CONTRAMARCO FORNECIMENTO E INSTALAÇÃO. AF_12/2019	m²	21,74	21,74
8.4	97645	REMOÇÃO DE JANELAS, DE FORMA MANUAL, SEM REAPROVEITAMENTO AF 12/2017	m²	12,50	12,50
8.5	91306	FECHADURA DE EMBUTIR PARA PORTAS INTERNAS, COMPLETA, ACABAMENTO PADRÃO MEDIO, COM EXECUÇÃO DE FURO - FORNECIMENTO E INSTALAÇÃO AF 12/2019	UNID	6,00	6,00
8.6	90831	FECHADURA DE EMBUTIR PARA PORTA DE BANHEIRO, COMPLETA, ACABAMENTO PADRÃO MEDIO, INCLUSO EXECUÇÃO DE FURO - FORNECIMENTO E INSTALAÇÃO AF 12/2019	und	10,00	10,00
9.0		<b>PISO</b>			
9.1	95241	LASTRO DE CONCRETO MAGRO, APLICADO EM PISOS, LAJES SOBRE SOLO OU RADIERS, ESPESSURA DE 5 CM. AF 07/2016	m²	113,61	113,61
9.2	88477	CONTRAPISO COM ARGAMASSA AUTONIVELANTE, APLICADO SOBRE LAJE, ADERIDO, ESPESSURA 3CM AF 07/2021	m²	113,61	113,61
9.3	101747	PISO EM CONCRETO 20 MPA PREPARO MECÂNICO, ESPESSURA 7CM. AF_09/2020	m²	180,53	180,53
9.4	87249	REVESTIMENTO CERÂMICO PARA PISO COM PLACAS TIPO ESMALTADA EXTRA DE DIMENSÕES 45X45 CM APLICADA EM AMBIENTES DE AREA MENOR QUE 5 M2 AF_06/2014	m²	165,87	165,87
10.0		<b>COBERTA</b>			
10.1	100381	FABRICAÇÃO E INSTALAÇÃO DE PONTALETES DE MADEIRA NÃO APARELHADA PARA TELHADOS COM ATÉ 2 ÁGUAS E COM TELHA CERÂMICA OU DE CONCRETO EM EDIFÍCIO INSTITUCIONAL TERREO, INCLUSO TRANSPORTE VERTICAL AF 07/2019	m²	155,05	155,05
10.2	94201	TELHAMENTO COM TELHA CERÂMICA CAPA-CANAL, TIPO COLONIAL, COM ATÉ 2 ÁGUAS, INCLUSO TRANSPORTE VERTICAL AF 07/2019	m²	155,05	155,05
10.3	96109	FORRO EM PLACAS DE GESSO, PARA AMBIENTES RESIDENCIAIS AF 05/2017 P	m²	44,77	44,77
11.0		<b>PINTURA</b>			
11.1	88488	APLICAÇÃO MANUAL DE PINTURA COM TINTA LÁTEX ACRÍLICA EM TETO, DUAS DEMÃOS AF 06/2014	m²	1 026,72	1 026,72
11.2	100742	PINTURA COM TINTA ALQUÍDICA DE ACABAMENTO (ESMALTE SINTÉTICO ACETINADO) APLICADA A ROLO OU PINCEL SOBRE SUPERFÍCIES METÁLICAS (EXCETO PERFIL) EXECUTADO EM OBRA (POR DEMÃO) AF_01/2020	m²	107,40	107,40
11.3	95626	APLICAÇÃO MANUAL DE TINTA LÁTEX ACRÍLICA EM PAREDE EXTERNAS DE CASAS, DUAS DEMÃOS AF_11/2016	m²	432,00	432,00

Este documento encontra-se registrado no Conselho Regional de Engenharia e Agronomia da Paraíba, vinculado à Certidão nº 177190/2022, emitida em 03/06/2022



Certidão nº 177190/2022  
13/06/2022, 16:17  
Chave de Impressão: 3570C  
O documento neste ato registrado foi emitido em 13/06/2022 e contém 10 folhas





12.0	<b>INSTALAÇÕES ELÉTRICAS</b>				
12.1	S00624	Revisão de ponto de luz tipo 1, em teto ou parede	pt	55.00	55.00
12.2	PRÓPRIA	LUMINÁRIA PLAFON 36W LED EMBUTIR - FORNECIMENTO E INSTALAÇÃO	und	55.00	55.00
12.3	S11963	Revisão de quadros elétricos com barramentos em subestação abrigada	und	1.00	1.00
12.4	S12240	Quadro de distribuição de sobrepor, em resina termoplástica, para até 12 disjuntores, com barramento, padrão DIN, exclusive disjuntores	und	1.00	1.00
12.5	S00628	Revisão de ponto de tomada simples com reposição da tomada e da fiação	pt	30.00	30.00
12.6	90447	RASGO EM ALVENARIA PARA ELETRODUTOS COM DIÂMETROS MENORES OU IGUAIS A 40 MM AF_05/2015	m	60.00	60.00
12.7	101512	ENTRADA DE ENERGIA ELÉTRICA, AÉREA, TRIFÁSICA, COM CAIXA DE EMBUTIR, CABO DE 35 MM <sup>2</sup> E DISJUNTOR DIN 50A (NÃO INCLUSO O POSTE DE CONCRETO) AF_07/2020	und	1.00	1.00
13.0	<b>INSTALAÇÕES HIDROSSANITÁRIAS</b>				
13.1	89957	PONTO DE CONSUMO TERMINAL DE ÁGUA FRIA (SUBRAMAL) COM TUBULAÇÃO DE PVC, DN 25 MM, INSTALADO EM RAMAL DE ÁGUA, INCLUSOS RASGO E CHUMBAMENTO EM ALVENARIA AF_12/2014	und	4.00	4.00
13.2	S01678	Ponto de esgoto com tubo de pvc rígido soldavel de Ø 50 mm (pias de cozinha, máquinas de lavar, etc...)	und	2.00	2.00
13.3	S01683	Ponto de esgoto com tubo de pvc rígido soldavel de Ø 100 mm (vaso sanitário)	pt	2.00	2.00
13.4	102607	CAIXA D'ÁGUA EM POLIETILENO, 1000 LITROS - FORNECIMENTO E INSTALAÇÃO AF_06/2021	und	1.00	1.00
14	<b>LOUÇAS E METAIS</b>				
14.1	100878	VASO SANITARIO SIFONADO COM CAIXA ACOPLADA, LOUÇA BRANCA - PADRÃO ALTO - FORNECIMENTO E INSTALAÇÃO AF_01/2020	und	7.00	7.00
14.2	95472	VASO SANITARIO SIFONADO CONVENCIONAL PARA PCD SEM FURO FRONTAL COM LOUÇA BRANCA SEM ASSENTO, INCLUSO CONJUNTO DE LIGAÇÃO PARA BACIA SANITARIA AJUSTÁVEL - FORNECIMENTO E INSTALAÇÃO AF_01/2020	und	3.00	2.00
14.3	S12289	Pia de cozinha com bancada em granito cinza andorinha, e = 2cm, dim 2.50x0.60, com 02 cubas de aço inox, sifão cromado, válvula cromada, torneira em aço inox inclusive rodopia 10 cm, assentada	und	1.00	0.00
14.4	86899	BANCADA DE MARMORE BRANCO POLIDO, DE 0.50 X 0.60 M, PARA LAVATÓRIO - FORNECIMENTO E INSTALAÇÃO AF_01/2020	und	5.00	0.00
14.5	86943	LAVATÓRIO LOUÇA BRANCA SUSPENSO, 29.5 X 39CM OU EQUIVALENTE, PADRÃO POPULAR, INCLUSO SIFÃO FLEXÍVEL EM PVC, VÁLVULA E ENGATE FLEXÍVEL 30CM EM PLÁSTICO E TORNEIRA CROMADA DE MESA, PADRÃO POPULAR - FORNECIMENTO E INSTALAÇÃO AF_01/2020	und	5.00	0.00
14.6	100866	BARRA DE APOIO RETA, EM AÇO INOX POLIDO, COMPRIMENTO 60CM, FIXADA NA PAREDE - FORNECIMENTO E INSTALAÇÃO AF_01/2020	und	4.00	4.00
14.7	100865	BARRA DE APOIO LATERAL ARTICULADA, COM TRAVA, EM AÇO INOX POLIDO, FIXADA NA PAREDE - FORNECIMENTO E INSTALAÇÃO AF_01/2020	und	2.00	2.00
15	<b>DIVERSOS</b>				

Este documento encontra-se registrado no Conselho Regional de Engenharia e Agronomia da Paraíba, vinculado à Certidão nº 177190/2022, emitida em 03/06/2022



Certidão nº 177190/2022

13/06/2022, 16:17

Chave de Impressão: 3570C

O documento neste ato registrado foi emitido em 13/06/2022 e contém 10 folhas

Jose Gustavo Marcelino Manqueira  
Engenheiro Civil - CREA/PB  
Prefeitura Municipal de Caldeirinhas  
Secretaria de Planejamento



Conselho Regional de Engenharia e Agronomia da Paraíba

Av. Dom Pedro I, 809 - Tambiá - João Pessoa - PB  
Tel: + 55 (83) 3533 2525 E-mail: creapb@creapb.org.br



CREA-  
PB

Impresso em: 13/06/2022, 16:17







15.1	PRÓPRIA	ALVENARIA DE EMBASAMENTO EM TIJOLOS CERÂMICOS FURADOS 9X19X19CM. ASSENTADO COM ARGAMASSA TRACO 1:2:8 (CIMENTO, CAL E AREIA)	m²	6.00	6.00
15.2	102364	ALAMBRADO PARA QUADRA POLIESPORTIVA, ESTRUTURADO POR TUBOS DE AÇO GALVANIZADO, (MONTANTES COM DIÂMETRO 2", TRAVESSAS E ESCORAS COM DIÂMETRO 1 1/2"), COM TELA DE ARAME GALVANIZADO, FIO 10 BWG E MALHA QUADRADA 5X5CM (EXCETO MURETA). AF_03/2021	m²	96.93	96.93
15.3	S13040	Refletor modular LED 150w DC com DPS 3x50w 90° 5000k 150lm/W Alumínio Autovolt Branca Ref. RFMLLED-DCDPS-90-150-50 3C-ME, da G-light ou similar	und	6.00	6.00
15.4	92396	EXECUÇÃO DE PASSEIO EM PISO INTERTRAVADO, COM BLOCO RETANGULAR COR NATURAL DE 20 X 10 CM, ESPESSURA 6 CM. AF_12/2015	m²	69.64	69.64
16.0		<b>1º TERMO DE ADITIVO</b>			
16.1		<b>SERVIÇOS PRELIMINARES</b>			
16.2	2218	REMOÇÃO E RETIRADA DE ENTULHO-CAMINHAO DE CARRETEIRO	M3	15.36	15.36
16.3	99059	LOCACAO CONVENCIONAL DE OBRA. UTILIZANDO GABARITO DE TABUAS CORRIDAS PONTALETADAS A CADA 2.00M - 2 UTILIZAÇÕES. AF_10/2018	M	55.72	55.72
16.4	98531	CORTE RASO E RECORTE DE ARVORE COM DIÂMETRO DE TRONCO MAIOR OU IGUAL A 0,60 M. AF_05/2018	UNID	2.00	2.00
16.5	22026	DEMOLICAO CONTRAPISO/CAM REGUL PARA PISOS ATE 5cm	M2	192.00	192.00
16.6	22061	DEMOLICAO ALVENARIA ESPESSURA 15cm PARA REMOCAO	M3	4.25	4.25
16.7	97644	REMOÇÃO DE PORTAS, DE FORMA MANUAL, SEM REAPROVEITAMENTO. AF_12/2017	M2	16.80	16.80
16.8	97666	REMOÇÃO DE METAIS SANITARIOS, DE FORMA MANUAL, SEM REAPROVEITAMENTO. AF_12/2017	UNID	6.00	6.00
16.9	PRÓPRIA	Remoção de pintura a base esmalte, utilizando removedor de tinta Coral ou similar - Rev 02	M2	248.81	248.81
16.10	98524	LIMPEZA MANUAL DE VEGETAÇÃO EM TERRENO COM ENXADA. AF_05/2018	M2	291.25	291.25
17		<b>MOVIMENTO DE TERRA E REGULARIZAÇÃO DO TERRENO</b>			
17.1	87481	ALVENARIA DE VEDAÇÃO DE BLOCOS CERÂMICOS FURADOS NA VERTICAL DE 19X19X39CM (ESPESSURA 19CM) DE PAREDES COM ÁREA LÍQUIDA MAIOR OU IGUAL A 6M² SEM VÃOS E ARGAMASSA DE ASSENTAMENTO COM PREPARO EM BETONEIRA. AF_06/2014	M2	33.78	33.78
17.2	91533	COMPACTADOR DE SOLOS DE PERCUSSÃO (SOQUETE) COM MOTOR A GASOLINA 4 TEMPOS. POTÊNCIA 4 CV - CHP DIURNO. AF_08/2015	CHP	3.00	3.00
18		<b>INFRAESTRUTURA</b>			
18.1	96543	ARMAÇÃO DE BLOCO, VIGA BALDRAME E SAPATA UTILIZANDO AÇO CA-60 DE 5 MM - MONTAGEM. AF_06/2017	KG	77.91	77.91
18.2	96546	ARMAÇÃO DE BLOCO, VIGA BALDRAME OU SAPATA UTILIZANDO AÇO CA-50 DE 10 MM - MONTAGEM. AF_06/2017	KG	150.76	150.76
18.3	96542	FABRICAÇÃO, MONTAGEM E DESMONTAGEM DE FÓRMA PARA VIGA BALDRAME, EM CHAPA DE MADEIRA COMPENSADA RESINADA, E=17 MM, 4 UTILIZAÇÕES. AF_06/2017	M2	19.443	19.443

Este documento encontra-se registrado no Conselho Regional de Engenharia e Agronomia da Paraíba vinculado à Certidão nº 177190/2022, emitida em 03/06/2022



*[Handwritten signature]*

Certidão nº 177190/2022  
13/06/2022, 16:17  
Chave de impressão: 3570C

O documento neste ato registrado foi emitido em 13/06/2022 e contém 10 folhas

José Gustavo Maciel Mangueira  
Engenheiro Civil  
Prefeitura Municipal de Cajazeiras  
Secretaria de Planejamento





18.4	102476	CONCRETO FCK = 25MPA. TRAÇO 1:2,2 2,5 (EM MASSA SECA DE CIMENTO/ AREIA MÉDIA/ SEIXO ROLADO) - PREPARO MECÂNICO COM BETONEIRA 400 L. AF_05/2021	M3	2.44	2.44
18.5	92873	LANÇAMENTO COM USO DE BALDES, ADENSAMENTO E ACABAMENTO DE CONCRETO EM ESTRUTURAS. AF_12/2015	M3	2.44	2.44
19		<b>SUPERESTRUTURA</b>			
19.1	92778	ARMAÇÃO DE PILAR OU VIGA DE UMA ESTRUTURA CONVENCIONAL DE CONCRETO ARMADO EM UMA EDIFICAÇÃO TÉRREA OU SOBRADO UTILIZANDO AÇO CA-50 DE 10,0 MM - MONTAGEM. AF_12/2015	KG	371.17	371.17
19.2	92775	ARMAÇÃO DE PILAR OU VIGA DE UMA ESTRUTURA CONVENCIONAL DE CONCRETO ARMADO EM UMA EDIFICAÇÃO TÉRREA OU SOBRADO UTILIZANDO AÇO CA-50 DE 5,0 MM - MONTAGEM. AF_12/2015	KG	144.99	144.99
20		<b>IMPERMEABILIZAÇÃO</b>			
20.1	98557	IMPERMEABILIZAÇÃO DE SUPERFÍCIE COM EMULSÃO ASFALTICA, 2 DEMÃOS AF_06/2018	M2	110.15	110.15
21		<b>ALVENARIAS</b>			
21.1	120075	PAREDE TIJOLO FURADO 10x20x20cm 2 FACES- CHAPISCO/EMBOCO/REBOCO	M2	40.00	40.00
22		<b>ESQUADRIAS</b>			
22.1	110305	PORTA 1FL. 0.90x2.10m C/BANDEIRA/MDRO REV LAMINADO C/FERRAGENS	M2	3.78	3.78
22.2	1055814	PORTÃO FERRO CH.DOBRADA COMPLETO+PINTURA ESMALTE	M2	8.50	8.50
22.3	40659	JANELA DE CORRER COM 2 FOLHAS EM VIDRO COM VIDROS, BATENTE, ACABAMENTO COM ACETATO OU BRILHANTE E FERRAGENS. EXCLUSIVE ALIZAR E CONTRAMARCO, FORNECIMENTO E INSTALAÇÃO	M2	4.00	4.00
23		<b>PISO</b>			
23.1	84191	PISO EM GRANILITE, MARMORITE OU GRANITINA ESPESSURA 8 MM, INCLUSO JUNTAS DE DILATAÇÃO PLÁSTICAS	M2	68.94	68.94
23.2	40404	PISO DE CONCRETO SIMPLES ESPESSURA 10cm DESEMPENADO	M2	68.94	68.94
23.3	94275	ASSENTAMENTO DE GOIA (MEIO-PIÓ) EM TRECHO RETO, CONFECCIONADA EM CONCRETO PRE-FABRICADO, DIMENSÕES 100X15X13X20 CM (COMPRIMENTO X BASE INFERIOR X BASE SUPERIOR X ALTURA), PARA URBANIZAÇÃO INTERNA DE EMPREENDIMENTOS. AF_06/2016_P	M	64.00	64.00
23.4	88649	RODAPÉ CERÂMICO DE 7CM DE ALTURA COM PLACAS TIPO ESMALTADA EXTRA DE DIMENSÕES 45X45CM. AF_06/2014	M	71.92	71.92
25		<b>COBERTA</b>			
25.1	92542	TRAMA DE MADEIRA COMPOSTA POR RIPAS, CAIBROS E TERÇAS PARA TELHADOS DE MAIS QUE 2 ÁGUAS PARA TELHA CERÂMICA CAPA-CANAL, INCLUSO TRANSPORTE VERTICAL. AF_07/2019	M2	38.60	38.60
25.2	94201	TELHAMENTO COM TELHA CERÂMICA CAPA-CANAL TIPO COLONIAL, COM ATÉ 2 ÁGUAS, INCLUSO TRANSPORTE VERTICAL. AF_07/2019	M2	38.60	38.60

Este documento encontra-se registrado no Conselho Regional de Engenharia e Agronomia da Paraíba, vinculado à Certidão nº 177190/2022, emitida em 03/06/2022



Certidão nº 177190/2022  
13/06/2022, 16:17  
Chave de Impressão: 3570C

O documento neste ato registrado foi emitido em 13/06/2022 e contém 10 folhas

José Gustavo Marinho Maquieira  
Presidente Municipal de Cajazeiras  
Secretaria de Planejamento







25.3	92593	COMPOSIÇÃO REPRESENTATIVA) FABRICAÇÃO E INSTALAÇÃO DE TESOURA INTEIRA EM AÇO. PARA VÃOS DE 3 A 12 M E PARA QUALQUER TIPO DE TELHA. INCLUSO ICAMENTO. AF_12/2015 (KG)	KG	350,00	350,00
25.4	94228	CALHA EM CHAPA DE AÇO GALVANIZADO NUMERO 24. DESENVOLVIMENTO DE 50 CM. INCLUSO TRANSPORTE VERTICAL AF_07/2019 (M)	M	22,00	22,00
25.5	S04872	Colocação de calha em chapa de zinco (exclusive calha)	M	22,50	22,50
26		<b>PINTURA</b>			
26.1	6082	PINTURA EM VERNIZ SINTETICO BRILHANTE EM MADEIRA, TRES DEMAOS	M2	291,125	291,125
26.2	150719	PINTURA OLEO EM PORTAS DE MADEIRA SOBRE SUPERFICIE PREPARADA	M2	104,54	104,54
26.3	88485	APLICAÇÃO DE FUNDO SELADOR ACRILICO EM PAREDES DUAS DEMAOS AF_06/2014	M²	2.645,80	2.645,80
26.4	88497	APLICAÇÃO E LIXAMENTO DE MASSA LÁTEX EM PAREDES, DUAS DEMAOS AF_06/2014	M2	2645,8	2645,8
26.5	88489	APLICAÇÃO MANUAL DE PINTURA COM TINTA LÁTEX ACRILICA EM PAREDES, DUAS DEMAOS AF_06/2014	M2	1787,7	1787,7
26.6	96135	APLICAÇÃO MANUAL DE MASSA ACRILICA EM PAREDES EXTERNAS DE CASAS, DUAS DEMAOS AF_05/2017	M2	160,00	160,00
26.7	74134	PINTURA ACRILICA SEMI BRILHO PAREDE 2 DEMAOS COM EMASSAMENTO	M2	662,06	662,06
26.8	23255	REPINTURA A OLEO SOBRE FERRO-INCLUSIVE PREPARO	M2	8	8
26.9	7348	TINTA ACRILICA PREMIUM PARA PISO	M2	278,67	278,67
27		<b>INTALAÇÕES ELÉTRICAS</b>			
27.1	103785	LUMINARIA PLAFON 36W LED EMBUTIR - FORNECIMENTO E INSTALAÇÃO	UNID	23,00	23,00
27.2	S00417	Fio flexível 2 x 1,5mm2 (paralelo ou torcido)	M	150,00	150,00
27.3	S00416	Fio flexível 2 x 2,5mm2 (paralelo ou torcido)	M	250,00	250,00
27.4	S12809	Lampada led tubular t8 bivolt 9,9/10 w. base g13	UNID.	23,00	23,00
27.5	90447	RASGO EM ALVENARIA PARA ELETRODUTOS COM DIAMETROS MENORES OU IGUAIS A 40 MM. AF_05/2015	M	40,00	40,00
27.6	60495	ARANDELA 2 FACHOS SLIM BRANCA + LED G9 5W 3000K EXT/INTERNA	UNID.	8,00	8,00
28		<b>INTALAÇÕES HIDROSSANITÁRIAS</b>			
28.1	89358	JOELHO 90 GRAUS, PVC, SOLDAVEL, DN 20MM, INSTALADO EM RAMAL OU SUB-RAMAL DE ÁGUA - FORNECIMENTO E INSTALAÇÃO AF_12/2014	UNID	9,00	9,00
28.2	89438	TE, PVC, SOLDAVEL, DN 20MM, INSTALADO EM RAMAL DE DISTRIBUIÇÃO DE ÁGUA - FORNECIMENTO E INSTALAÇÃO, AF_12/2014	UNID	4,00	4,00
28.3	89355	TUBO, PVC, SOLDAVEL, DN 20MM, INSTALADO EM RAMAL OU SUB-RAMAL DE ÁGUA - FORNECIMENTO E INSTALAÇÃO AF_12/2014	M	18,00	18,00
28.4	89714	TUBO PVC, SERIE NORMAL, ESGOTO PREDIAL, DN 100 MM, FORNECIDO E INSTALADO EM RAMAL DE DESCARGA OU RAMAL DE ESGOTO SANITÁRIO AF_12/2014	M	6,00	6,00
28.5	89711	TUBO PVC, SERIE NORMAL, ESGOTO PREDIAL, DN 40 MM, FORNECIDO E INSTALADO EM RAMAL DE DESCARGA OU RAMAL DE ESGOTO SANITÁRIO AF_12/2014	M	18,00	18,00

Este documento encontra-se registrado no Conselho Regional de Engenharia e Agronomia da Paraíba, vinculado à Certidão nº 177190/2022, emitida em 03/06/2022



Certidão nº 177190/2022  
13/06/2022, 16:17

Chave de impressão: 3570C

O documento neste ato registrado foi emitido em 13/06/2022 e contém 10 folhas

Jose Gustavo Marcelino Manqueira  
Empresário  
Prefeito Municipal  
Secretaria de Planejamento



Conselho Regional de Engenharia e Agronomia da Paraíba  
Av. Dom Pedro I, 809 - Tambia - João Pessoa - PB  
Tel: + 55 (83) 3533 2525 E-mail: creapb@creapb.org.br

CREA-  
PB  
Impresso em: 13/06/2022, às 16:17





28.6	89724	JOELHO 90 GRAUS. PVC. SERIE NORMAL. ESGOTO PREDIAL, DN 40 MM. JUNTA SOLDÁVEL. FORNECIDO E INSTALADO EM RAMAL DE DESCARGA OU RAMAL DE ESGOTO SANITARIO AF 12/2014	UNID	3,00	3,00
28.7	89726	JOELHO 45 GRAUS. PVC. SERIE NORMAL. ESGOTO PREDIAL, DN 40 MM. JUNTA SOLDÁVEL. FORNECIDO E INSTALADO EM RAMAL DE DESCARGA OU RAMAL DE ESGOTO SANITARIO. AF 12/2014	UNID	4,00	4,00
28.8	89405	JOELHO 45 GRAUS. PVC. SOLDÁVEL, DN 20MM, INSTALADO EM RAMAL DE DISTRIBUIÇÃO DE ÁGUA - FORNECIMENTO E INSTALAÇÃO AF 12/2014	UNID.	8,00	8,00
28.9	89709	RALO SIFONADO. PVC. DN 100 X 40 MM. JUNTA SOLDÁVEL. FORNECIDO E INSTALADO EM RAMAL DE DESCARGA OU EM RAMAL DE ESGOTO SANITARIO AF 12/2014	UNID.	4,00	4,00
28.10	98107	CAIXA DE GORDURA SIMPLES (CAPACIDADE 36 L), RETANGULAR, EM ALVENARIA COM BLOCOS DE CONCRETO. DIMENSÕES INTERNAS = 0.2X0.4 M. ALTURA INTERNA = 0,8 M. AF 12/2020	UNID.	1,00	1,00
28.11	95463	FOSSA SÉPTICA EM ALVENARIA DE TIJOLO CERÂMICO FURADO DIMENSÕES EXTERNAS DE 2,30X1,20X1,20M. REVESTIDO INTERNAMENTE COM CHAPISCO E MASSA ÚNICA COM TAMPA EM LAJE PRÉ MOLDADA	UNID.	1,00	1,00
29		<b>LOUÇAS E METAIS</b>			
29.1	1031062	CUBA DE EMBUTIR COR BRANCO GELO L-37 DECA	UNID	9,00	9,00
29.2	S86915S	TORNEIRA CROMADA DE MESA, 1/2 OU 3/4, PARA LAVATÓRIO, PADRÃO POPULAR - FORNECIMENTO E INSTALAÇÃO AF 01/2020	UNID.	9,00	9,00
29.3	112071	Tampo/bancada em marmore bege bahia ou Marta Rocha e=2cm	M2	8,00	8,00
30		<b>DIVERSOS</b>			
30.1	C041152.1	COLCHÃO DE AREIA EM VALA. INCLUSIVE MÃO-DE-OBRA DE ESPALHAMENTO E FORNECIMENTO DE AREIA MÉDIA OU GROSSA LIMPA OU LAVADA COMERCIAL - ADAPTADO EMBASA 059991 E SINAPI 93381	M3	25,27	25,27
30.2	S02450	Limpeza geral	M2	148,75	148,75
30.3	92396	EXECUÇÃO DE PASSEIO EM PISO INTERTRAVADO. COM BLOCO RETANGULAR COR NATURAL DE 20 X 10 CM. ESPESSURA 6 CM. AF 12/2015	M2	192	192

José Gustavo Marcolino Marqueira  
Engenheiro de Engenharia Civil nº 3207  
Prefeitura Municipal de Caldeirinhas  
Secretaria de Planejamento

Este documento encontra-se registrado no Conselho Regional de Engenharia e Agronomia da Paraíba vinculado à Certidão nº 177190/2022, emitida em 03/06/2022



Certidão nº 177190/2022  
13/06/2022, 16:17

Chave de Impressão: 3570C

O documento neste ato registrado foi emitido em 13/06/2022 e contém 10 folhas



Conselho Regional de Engenharia e Agronomia da Paraíba  
Av Dom Pedro I, 809 - Tambaia - João Pessoa - PB  
Tel: + 55 (83) 3533 2525 E-mail: creapb@creapb.org.br

CREA-  
PB  
Impresso em: 13/06/2022, 16:17







Este documento encontra-se registrado no Conselho Regional de Engenharia e Agronomia da Paraíba, vinculado à Certidão nº 177190/2022, emitida em 03/06/2022



Certidão nº 177190/2022  
13/06/2022, 16:17  
Chave de Impressão: 3570C

O documento neste ato registrado foi emitido em 13/06/2022 e contém 10 folhas



Obra	REFORMA DA CRECHE SÃO JOSE	Data Base	nov/21
Endereço	Cajazeiras/PB	BDI SERVICOS	25,97%
Empresa Executora	Maxicasa Comercio Construções E Serviços Ltda (CNPJ: 03.278.968/0001-72)	DATA BASE (REFERÊNCIAS): SINAPI/PB	
Periodo de Execução	03/01/2022 a 29/04/2022	ENCARGOS SOCIAIS DESONERADOS 85,69%(HORA), 46,16%(MÉS)	BDI EQUIPAMENTOS 12,64
Data	16 DE MAIO DE 2022		

PLANILHA DE QUANTITATIVOS EXECUTADOS ATE DIA 29/04/2022

ITEM	CODIGO	DESCRIÇÃO DOS SERVIÇOS	UNID	QUANTIDADES	
				CONTRATADO	EXECUTADOS ATE DIA 29/04/2022
1.0		<b>SERVIÇOS PRELIMINARES</b>			
1.1	S00051	PLACA DE OBRA EM CHAPA AÇO GALVANIZADO	m²	3,00	3,00
2.0		<b>ESQUADRIAS</b>			
2.1	97644	REMOÇÃO DE PORTAS, DE FORMA MANUAL SEM REAPROVEITAMENTO AF 12/2017	m²	4,25	14,25
2.2	190701	PORTA DE FERRO DE ABRIR TIPO GRADE COM CHAPA COM GUARNIÇÕES AF 12/2019	m²	4,80	0,00
2.3	97645	REMOÇÃO DE JANELAS, DE FORMA MANUAL SEM REAPROVEITAMENTO AF 12/2017	m²	4,86	4,86
2.4	73984/002	JANELA DE CORRER, AÇO BATENTE/REQUADRO DE 5 A 14 CM, VENEZIANA, PINTA ANTICORROSIVA SEM VIDRO, 8FL	m²	4,86	0,00
2.5	90844	KIT DE PORTA DE MADEIRA PARA PINTURA, SEMI-OCA (LEVE OU MEDIA), PADRÃO MEDIO 90X210 CM, ESPESSURA DE 3,5 CM, ITENS INCLUSOS, DOBRADIÇAS, MONTAGEM E INSTALAÇÃO DO BATENTE, FECHADURA COM EXECUÇÃO DO FURO, FORNECIMENTO E INSTALAÇÃO AF 12/2019	UM	5,00	0,00
2.6	100717	LIXAMENTO MANUAL EM SUPERFICIES METALICAS EM OBRA AF 01/2020	m²	147,36	147,36
2.7	100742	PINTURA COM TINTA ALQUÍDICA DE ACABAMENTO (ESMALTE SINTETICO ACETINADO) APLICADA A ROLO OU PINCEL SOBRE SUPERFICIES METALICAS (EXCETO PERFIL) EXECUTADO EM OBRA (POR DEMÃO) AF 01/2020	m²	147,36	147,36
3.0		<b>INSTALAÇÕES ELÉTRICAS</b>			
3.1	S03293	ELETRODUTO DE FERRO GALVANIZADO APARENTE Ø 3/4" INCLUINDO	pl	4,00	4,00
3.2	S00828	REVISÃO DE PONTO DE TOMADA SIMPLES COM REPOSIÇÃO DE TOMADA E DA	pt	51,00	51,00
3.3	S00824	REVISÃO DE PONTO DE LUZ TIPO 1, EM TETO OU PAREDE	pl	115,00	115,00
3.4	100903	INSTALAÇÃO AF 02/2020 P	UN	115,00	115,00
3.5	S11863	REVISÃO DE QUADROS ELÉTRICOS COM BARRAMENTOS EM SUBESTAÇÃO ABRIGADA	UNID	1,00	1,00
4.0		<b>PAVIMENTAÇÃO</b>			
4.1	S00018	DEMOLIÇÃO DE PISO CERÂMICO OU LADRILHO	m²	516,57	516,57
4.2	S03240	DEMOLIÇÃO DE EPISO DE ALTA RESISTÊNCIA	m²	631,13	631,13
4.3	87257	REVESTIMENTO CERÂMICO PARA PISO COM PLACAS TIPO ESMALTADA EXTRA DE DIMENSÕES 60X60 CM APLICADA EM AMBIENTES DE AREA MAIOR QUE 10 M2 AF 06/2014	m²	516,57	516,57
4.4	98880	PISO CIMENTADO, TRAÇO 1:3 (CIMENTO E AREIA), ACABAMENTO LISO, ESPESSURA 3,0 CM, PREPARO MECÂNICO DA ARGAMASSA AF 09/2020	m²	631,13	631,13
5.0		<b>REVESTIMENTOS</b>			
5.1	97633	DEMOLIÇÃO DE REVESTIMENTO CERÂMICO DE FORMA MANUAL SEM REAPROVEITAMENTO AF 12/2017	m²	112,59	112,59
5.2	87265	REVESTIMENTO CERÂMICO PARA PAREDES INTERNAS COM PLACAS TIPO ESMALTADA EXTRA DE DIMENSÕES 20X20 CM APLICADAS EM AMBIENTES DE AREA MAIOR QUE 5M² NA ALTURA INTEIRA DAS PAREDES AF 06/2014	m2	112,59	112,59
5.3	87792	EMBOÇO OU MASSA ÚNICA EM ARGAMASSA TRAÇO 1:2:8, PREPARO MECÂNICO COM BETONEIRA 400 L, APLICADA MANUALMENTE EM PANOS CEGOS DE FACHADA (SEM PRESENÇA DE VÃOS), ESPESSURA DE 25 MM AF 06/2014	m²	15,45	15,45
5.4	86488	APLICAÇÃO MANUAL DE PINTURA COM TINTA LATEX ACRÍLICA EM TETO, DUAS DEMÃOS AF 06/2014	m²	516,57	516,57

JOSE GUSAVO MARCONINO MARQUEIRA  
Secretário de Planejamento





Objeto	REFORMA DA CRECHE SAO JOSE	Data Base	19/07/2022
Empresa	CAJAZEIRAS PB	DATA INICIO	25/07/2022
Empresa Executora	MAXICASA Comercio Construções e Serviços Ltda (CNPJ: 03.278.966/0001-72)	DATA BASE	25/07/2022
		PREFÉRENCIAS	
		SINABRIBR	
		ENCARGOS SOCIAIS	00
		DESIGNADOS	EQUIPAMENTOS 12,64
		\$5.874,00(54)	
		42,10(JURETI)	
Período de Execução:	03/01/2022 a 29/04/2022		
DATA 15 DE MAIO DE 2022			

PLANILHA DE QUANTITATIVOS EXCUTADOS ATÉ DIA 29/04/2022

ITEM	CODIGO	DESCRIÇÃO DOS SERVIÇOS	UNID	QUANTIDADES	
				CONTRATADO	EXECUTADOS ATÉ DIA 29/04/2022
6.5	66407	APLICAÇÃO E LIXAMENTO DE MASSA LATEX EM PAREDES - DUAS DEMORAS AF 02/2021	m²	1.302,25	1.302,25
6.6	66601	APLICAÇÃO MANUAL DE TINTA LATEX ACRILICA EM PAREDES EXTERNAS DE CASAS - DUAS DEMORAS AF 11/2014	m²	1.302,25	1.302,25
6.6	6490207	INSTALACOES HIDROREPARATIVAS	m	8,00	8,00
6.1	6490207	RECONSTRUÇÃO DE PIA	m	8,00	8,00
6.2	617290	LEVANTORIO COM BANDEJA EM GRANITO CINZA ANOCORADA E - 2 CM DE GRANITO BRANCO COM OUSBA DE COIÇA DE EMBUITE - SAO CROCIANO VILA VILA CROCIADA, TORNEIRA CROMADA, INCLUSIVE RODUPA DE 10 CM, ADEPTADA	UN	8,00	8,00
6.3	620266	RECONSTRUÇÃO DE VASO SANITARIO	UN	8,00	8,00
6.4	62403	VASO SANITARIO SIFONADO COM CAIXA ACOPADA TOIÇA BRANCA - PAGAO MEDIO INCLUSO EMGATE FLEXIVEL EMBERTAL CROMADO - 52 X 48 CM - FORNECIMENTO E INSTALACAO AF 01/2020	UN	8,00	8,00
6.5	598880	CHAVEIRO ELETRICO COMUM CORPO PLASTICO TIPO DOIÇA FORNECIMENTO E INSTALACAO AF 04/2020	UN	8,00	8,00
6.6	69907	PONTO DE CONTATO TERMINAL DE AGUA FRIA (BARRAMUNDO) TUBULACAO DE PVC DN 25 MM INSTALADO EM PAREDE DE AGUA INCLUSOS BASSO E CHAMAMENTO EM ALVENARIA AF 10/2014	UN	8,00	8,00
6.7	607304	PONTO DE CONTATO TERMINAL DE AGUA FRIA (BARRAMUNDO) TUBULACAO DE PVC DN 25 MM INSTALADO EM PAREDE DE AGUA INCLUSOS BASSO E CHAMAMENTO EM ALVENARIA AF 10/2014	UN	27,80	27,80
6.8	607304	REVISAO DE PONTO DE AGUA TIPO 1	UN	27,80	27,80
7.0	607304	REVISAO DE PONTO DE ESQUOTO TIPO 1	UN	27,80	27,80
7.1	97622	RECONSTRUÇÃO DE ALVENARIA DE BLOCO FURADO, DE FORMA MANUAL SEM REAPROVEITAMENTO AF 12/2011	m²	0,72	0,72

1088 03/04/2022 10:58  
 Diretora  
 Sra. Sirlene de Pinho Amorim

*[Handwritten signature]*

Página 2 de 2

Certidão nº 177190/2022  
 13/06/2022, 16:17  
 Chave de Impressão: 3570C

O documento neste ato registrado foi emitido em 13/06/2022 e contém 10 folhas



Conselho Regional de Engenharia e Agronomia da Paraíba  
 Av. Dom Pedro I, 809 - Tumbela - João Pessoa - PB  
 Tel: + 55 (83) 3653 2928 E-mail: craepb@craepb.org.br

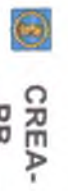

Impresso em: 13/06/2022, 16:16:57





AV. E SILVA  
21.15.39:08

São José de Bonferrim, Paraíba  
13/06/2022  
16:17  
Secretaria Municipal de Planejamento e Urbanismo

*[Handwritten signature]*

**Conselho Regional de Engenharia e Agronomia da Paraíba**

Av. Dom Pedro I, 809 - Fátima - João Pessoa - PB  
Tel: + 55 (83) 3533 2525 E-mail: [creapb@creapb.org.br](mailto:creapb@creapb.org.br)

MAXICASA COMERCIO, CONSTRUCOES  
E SERVICOS LTDA  
1921273  
VISTO  
CNPJ: 03.278.968/0001-72

 CREA-  
PB

Impressão em: 13/06/2022 às 16:17  
Impressão em PDF



Certidão nº 177190/2022

13/06/2022, 16:17

Chave de Impressão: 3570C

O documento neste ato registrado foi emitido em 13/06/2022 e contém 72 folhas



CAJAZEIRAS

- Contrato nº: 00291/2021 -Execução Dos Serviços de Reforma e Ampliação Da Creche São José e Da Escola de Ensino Fundamental Costa e Silva no Município de Cajazeiras-PB -Data 03/01/2022 a 29/04/2022

- ESCOLA COSTA E SILVA :



Este documento encontra-se registrado no Conselho Regional de Engenharia e Agronomia da Paraíba, vinculado à Certidão nº 177190/2022, emitida em 03/06/2022





- Contrato nº: 00291/2021 –Execução Dos Serviços de Reforma e Ampliação Da Creche São José e Da Escola de Ensino Fundamental Costa e Silva no Município de Cajazeiras-PB –Data 03/01/2022 a 29/04/2022



Este documento encontra-se registrado no Conselho Regional de Engenharia e Agronomia da Paraíba, vinculado à Certidão nº 177190/2022, emitida em 03/06/2022

José Gustavo Monteiro Monteiro  
Engenheiro Civil  
Prefeitura Municipal de Cajazeiras  
Secretaria Municipal de Engenharia

*[Handwritten signature]*

Certidão nº 177190/2022  
13/06/2022, 16:17  
Chave de Impressão: 3570C

O documento neste ato registrado foi emitido em 13/06/2022 e contém 72 folhas



Conselho Regional de Engenharia e Agronomia da Paraíba  
Av. Dom Pedro I, 809 - Tamba - João Pessoa - PB  
Tel.: + 55 (83) 3533 2625 E-mail: crenap@crenap.org.br

Impressão em: 13/06/2022 - às 16:17

REFORMA E AMPLIACÃO DA ESCOLA GOSTA E SILVA  
6 de Jan de 2022 08:27:22



Conselho Regional de Engenharia e Agronomia da Paraíba

Av. Dom Pedro I, 809 - Tambá - João Pessoa - PB  
Tel. e fax (33) 3533 2525 E-mail: creapib@creapib.org.br



Engenheiro Civil, 3522, 27/12/21  
Piedade, Paraíba, Brasil  
Cra: 3522

Certidão nº 177190/2022

13/06/2022, 16:17

Chave de Impressão: 3570C

O documento neste ato registrado foi emitido em 13/06/2022 e contém 72 folhas

Impresso em: 13/06/2022, às 16:17  
www.crea.org.br



CREA-  
PB







**CAJAZEIRAS**

• Contrato nº 00291/2021 – Execução Dos Serviços de Reforma e Ampliação Da Creche São José e Da Escola de Ensino Fundamental Costa e Silva no Município de Cajazeiras- PB – Data 03/01/2022 a 29/04/2022



Este documento encontra-se registrado no Conselho Regional de Engenharia e Agronomia da Paraíba, vinculado à Certidão nº 177190/2022, emitida em 03/06/2022



Contrato nº: 00291/2021 - Execução Dos Serviços de Reforma e Ampliação Da Creche São José e Da Escola de Ensino Fundamental Corta e Silva no Município de Cajazeiras-PB - Data 03/01/2022 a 29/04/2022



Este documento encontra-se registrado no Conselho Regional de Engenharia e Agronomia da Paraíba, vinculado à Certidão nº 177190/2022, emitida em 03/06/2022

Certidão nº 177190/2022  
13/06/2022, 16:17

Chave de Impressão: 3570C

O documento neste ato registrado foi emitido em 13/06/2022 e contém 72 folhas

Jose Corta e Silva

Secretaria Municipal de Obras



CREA-PB

Impresso em: 13/06/2022, 16:16:17



Conselho Regional de Engenharia e Agronomia da Paraíba

Av. Dom Pedro I, 808 - Tamboá - João Pessoa - PB

Tel.: + 55 (83) 3533 2526 E-mail: creapb@creapb.org.br





Jose Gustavo Marinho do Nascimento

*[Handwritten signature]*



*[Handwritten signature]*

**Conselho Regional de Engenharia e Agronomia da Paraíba**

Av. Dom Pedro I, 808 - Tambaú - João Pessoa - PB  
Tel: + 55 (33) 3533 2525 E-mail: creapb@creapb.org.br



**CREA-PB**

Impresso em: 13/06/2022, às 16:17



Certidão nº 177190/2022  
13/06/2022, 16:17

Chave de Impressão: 3570C



**CAJAZEIRAS**

- Contrato nº: 00291/2021 - Execução Dos Serviços de Reforma e Ampliação Da Creche São José e Da Escola de Ensino Fundamental Costa e Silva no Município de Cajazeiras-PB - Data 03/01/2022 a 29/04/2022



Este documento encontra-se registrado no Conselho Regional de Engenharia e Agronomia da Paraíba vinculado à Certidão nº 177190/2022, emitida em 03/06/2022







Caetano Marcolino Marcolino  
 Diretor Geral  
 Máxima Comércio, Construções  
 e Serviços Ltda  
 Sociedade de Direito Privado

*[Handwritten signature]*

Certidão nº 177190/2022  
 13/06/2022, 16:17  
 Chave de Impressão: 3570C

O documento neste ato registrado foi emitido em 13/06/2022 e contém 72 folhas

**Conselho Regional de Engenharia e Agronomia da Paraíba**  
 Av. Dom Pedro I, 809 - Tremba - João Pessoa - PB  
 Tel.: 55 (83) 3533 2525 E-mail: creapib@creapib.org.br



**CREA-PB**

Impresso em: 13/06/2022, 16:17  
 Impressão em PDF





**CAJAZEIRAS**

- Contrato nº: 00291/2021 – Execução Dos Serviços de Reforma e Ampliação Da Creche São José e Da Escola de Ensino Fundamental Costa e Silva no Município de Cajazeiras-PB – Data 03/01/2022 a 29/04/2022



Este documento encontra-se registrado no Conselho Regional de Engenharia e Agronomia da Paraíba, vinculado à Certidão nº 177190/2022, emitida em 03/06/2022







José Gustavo Heróldo Maranhão  
Engenheiro Civil - CREA 12.552/2012  
PREFEITURA MUNICIPAL DE  
SANTANA DO PARAITABA

**Conselho Regional de Engenharia e Agronomia da Paraíba**

Av. Dom Pedro I, 809 - Tambaú - João Pessoa - PB  
Tel: + 56 (83) 3533 2525 E-mail: creapb@creapb.org.br

Impresso em: 13/06/2022, 16:17:47



**CREA-**  
**PB**



1981237  
VISTO  
CNPJ: 03.278.968/0001-72  
MARCAS COMERCIO, CONSTRUÇÕES  
E SERVIÇOS LTDA



**CAJAZEIRAS**

- Contrato nº: 00291/2021 -Execução Dos Serviços De Reforma e Ampliação Da Creche São José e Da Escola de Ensino Fundamental Costa e Silva no Município de Cajazeiras-PB -Data 03/01/2022 a 29/04/2022



Este documento encontra-se registrado no Conselho Regional de Engenharia e Agronomia da Paraíba, vinculado à Certidão nº 177190/2022, emitida em 03/06/2022







José Gustavo Harrelling Maranhão  
 Engenheiro Civil (CREA-PA)  
 Profissional Membro  
 Sociedade de Engenharia de Arquitetura

*[Handwritten signature]*



**Conselho Regional de Engenharia e Agronomia da Paraíba**  
 Av. Dom Pedro I, 809 - Tambaú - João Pessoa - PB

Tel: + 55 (83) 3533 2826 E-mail: cresa@crea-pb.org.br



**CREA-**  
**PB**

Impressão em: 13/06/2022, às 16:17.  
 Aprovado em: 13/06/2022



Certidão nº 177190/2022  
 13/06/2022, 16:17

Chave de Impressão: 3570C

O documento neste ato registrado foi emitido em 13/06/2022 e contém 72 folhas



- Contrato nº: 00291/2021 - Execução Dos Serviços de Reforma e Ampliação Da Creche São José e Da Escola de Ensino Fundamental Costa e Silva no Município de Cajazeiras-PB - Data 08/01/2022 a 29/04/2022

CAJAZEIRAS



REFORMA E AMPLIAÇÃO DA ESCOLA DA COSTA E SILVA

12 de Jan de 2022 14:18:30



Este documento encontra-se registrado no Conselho Regional de Engenharia e Agronomia da Paraíba, vinculado à Certidão nº 177190/2022, emitida em 03/06/2022





CONTRATO Nº: 00291/2021 - Execução Dos Serviços de Reforma e Ampliação Da Creche São José e Da Escola de Ensino Fundamental Costa e Silva no Município de Cajazeiras-PB - Data 03/01/2022 a 29/04/2022



Este documento encontra-se registrado no Conselho Regional de Engenharia e Agronomia da Paraíba, vinculado à Certidão nº 177190/2022, emitida em 03/06/2022



Certidão nº 177190/2022  
13/06/2022, 16:17  
Chave de Impressão: 3570C

O documento neste ato registrado foi emitido em 13/06/2022 e contém 72 folhas

Josef Gustavo Nogueira Mendonça  
Engenheiro Civil - CREA/PB 123456  
Secretaria Municipal de Educação



CREA-PB



Ingresso em: 13/06/2022 16:18:27

Conselho Regional de Engenharia e Agronomia da Paraíba  
Av. Dom Pedro I, 809 - Tambá - João Pessoa - PB  
Tel: + 55 (83) 3538 2825 E-mail: cresa@crea-pb.org.br





**CAJAZEIRAS**



- Contrato nº 00291/2021 - Execução Dos Serviços de Reforma e Ampliação Da Creche São José e Da Escola de Ensino Fundamental Costa e Silva no Município de Cajazeiras-PB - Data 03/01/2022 a 29/04/2022



FRANCISCA COSTA E SILVA  
12 de Jan de 2022 16:04:03



Este documento encontra-se registrado no Conselho Regional de Engenharia e Agronomia da Paraíba, vinculado à Certidão nº 177190/2022, emitida em 03/06/2022



- Contrato nº 00291/2021 – Execução Dos Serviços de Reforma e Ampliação Da Creche São José e Da Escola de Ensino Fundamental Costa e Silva no Município de Calazedas-PB - Data 03/01/2022 a 29/04/2022



Este documento encontra-se registrado no Conselho Regional de Engenharia e Agronomia da Paraíba, vinculado à Certidão nº 177190/2022, emitida em 03/06/2022



*[Handwritten signature]*

Certidão nº 177190/2022  
13/06/2022, 16:17  
Chave de Impressão: 3570C

O documento neste ato registrado foi emitido em 13/06/2022 e contém 72 folhas

Jose Gustavo Marinho Maciel  
Engenheiro Civil - 13825  
Prefeitura Municipal de Calazedas  
Secretaria de Planejamento

*[Handwritten signature]*



Impresso em: 13/06/2022, às 16:17

Conselho Regional de Engenharia e Agronomia da Paraíba

Av. Dom Pedro I, 808 - Tamba - João Pessoa - PB  
Tel: + 55 (83) 3503 2525 E-mail: creapb@creapb.org.br





Contrato nº: 00291/2021 - Execução Dos Serviços de Reforma e Ampliação Da Creche São José e Da Escola de Ensino Fundamental Costa e Silva no Município de Cajazeiras-PB - Data 03/01/2022 a 29/04/2022

CAJAZEIRAS



REFORMA E AMPLIAÇÃO DA ESCOLA COSTA E SILVA

TB de Jan de 2022 15:17:32



Este documento encontra-se registrado no Conselho Regional de Engenharia e Agronomia da Paraíba, vinculado à Certidão nº 177190/2022, emitida em 03/06/2022



Certidão nº 177190/2022  
13/06/2022, 16:17  
Chave de Impressão: 3570C

O documento neste ato registrado foi emitido em 13/06/2022 e contém 72 folhas

José Gustavo Marcolino Mangueira  
Engenheiro Civil (CREA 20312/22)  
Prefeitura Municipal de Cajazeiras  
Secretaria Municipal de Obras



Impressão em: 13/06/2022, 16:17:32



Conselho Regional de Engenharia e Agronomia da Paraíba

Av. Dom Pedro I, 809 - Fátima - João Pessoa - PB  
Tel: + 55 (81) 3533 2525 E-mail: crrapb@crrapb.org.br

- Contrato nº: 00291/2021 - Execução Dos Serviços de Reforma e Ampliação Da Creche São José e Da Escola de Ensino Fundamental Costa e Silva no Município de Cajazeiras-PB - Data 03/01/2022 a 29/04/2022

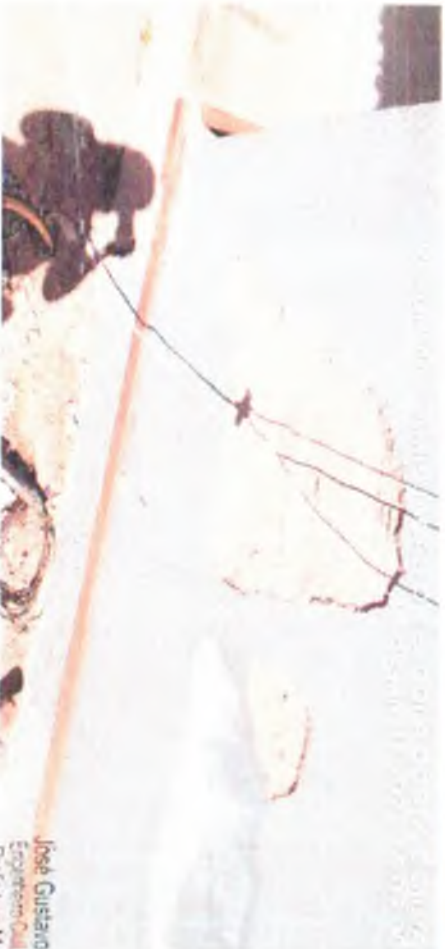

Este documento encontra-se registrado no Conselho Regional de Engenharia e Agronomia da Paraíba, vinculado à Certidão nº 177190/2022, emitida em 03/06/2022

Certidão nº 177190/2022  
13/06/2022, 16:17

Chave de Impressão: 3570C

O documento neste ato registrado foi emitido em 13/06/2022 e contém 72 folhas

Jose Gustavo Marinho Menezes  
Engenheiro Civil CREA PB nº 177190/2022  
Prática nº 1111/2022  
Solicitado em 13/06/2022



CREA-PB



Conselho Regional de Engenharia e Agronomia da Paraíba  
Av. Dom Pedro I, 809 - Tamba - João Pessoa - PB  
Tel: + 56 (83) 3533 2626 E-mail: cresa@crea.pb.org.br

Impresso em: 13/06/2022, às 16:17





Engenheiro Civil  
Profissional Registrado no Conselho  
Seccional da Engenharia Civil

*[Handwritten signature]*

*[Handwritten mark]*

Certidão nº 177190/2022  
13/06/2022, 16:17

Chave de Impressão: 3570C

O documento neste ato registrado foi emitido em 13/06/2022 e contém 72 folhas



**CREA-**  
**PB**

Impresso em: 13/06/2022, às 16:17.



**Conselho Regional de Engenharia e Agronomia da Paraíba**  
Av. Dom Pedro I, 009 - Tambá - João Pessoa - PB  
Tel.: + 55 (83) 3533 2925 E-mail: crenpb@crenpb.org.br



**CAJAZEIRAS**

- Contrato n.º: 00291/2021 - Execução Dos Serviços de Reforma e Ampliação Da Creche São José e Da Escola de Ensino Fundamental Costa e Silva no Município de Cajazeiras-PB - Data 03/01/2022 a 29/04/2022



Este documento encontra-se registrado no Conselho Regional de Engenharia e Agronomia da Paraíba, vinculado à Certidão n.º 177190/2022, emitida em 03/06/2022







**Conselho Regional de Engenharia e Agronomia da Paraíba**

Av. Dom Pedro I, 369 - Tambaú - João Pessoa - PB  
Tel: + 55 (83) 3533 2325 E-mail: cregp@creng-pb.org.br



Eng.º Cristiano Manguera  
CREA: 05.181.074-7  
Data: 13/06/2022  
Hora: 16:17

*[Handwritten signature]*

Impresso em: 13/06/2022, 16:17:07



**CREA-  
PB**



Certidão nº 177190/2022  
13/06/2022, 16:17

Chave de Impressão: 3570C

**CAJAZEIRAS**

Contrato nº: 00291/2021 – Execução Dos Serviços de Reforma e Ampliação Da Creche São José e Da Escola de Ensino Fundamental Costa e Silva no Município de Cajazeiras-PB – Data 03/01/2022 a 29/04/2022



Este documento encontra-se registrado no Conselho Regional de Engenharia e Agronomia da Paraíba, vinculado à Certidão nº 177190/2022, emitida em 03/06/2022







Câmara Municipal de  
Sitya - Capazinhas - Paraíba

Jose Gustavo Marcondes Marcondes  
Engenheiro Civil - CREA PB 02222-0  
Preliminar de Projeto de Arquitetura  
Secretaria de Planejamento



Conselho Regional de Engenharia e Agronomia da Paraíba

Av. Dom Pedro I, 809 - Tambá - João Pessoa - PB  
Tel: + 55 (03) 3533 2626 E-mail: creapb@creapb.org.br

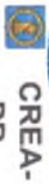

Impresso em: 13/06/2022 às 16:17  
Assinatura do Profissional



Certidão nº 177190/2022  
13/06/2022, 16:17  
Chave de Impressão: 3570C

- Contrato n.º 0029/I/2021 - Execução Dos Serviços de Reforma e Ampliação Da Creche São José e Da Escola de Ensino Fundamental Costa e Silva no Município de Cajazeiras-PB - Data 03/01/2022 a 29/04/2022

**CAJAZEIRAS**



ESCOLA COSTA E SILVA  
fev/2022 14:21:32



Este documento encontra-se registrado no Conselho Regional de Engenharia e Agronomia da Paraíba, vinculado à Certidão nº 177190/2022, emitida em 03/06/2022







Carolina Marquetti  
 CREA 177190/2022  
 Prefeitura Municipal de Maricá  
 Secretaria de Planejamento

*[Handwritten signature]*

*[Handwritten signature]*

Certidão nº 177190/2022  
 13/06/2022, 16:17  
 Chave de Impressão: 3570C

O documento neste ato registrado foi emitido em 13/06/2022 e contém 72 folhas

**Conselho Regional de Engenharia e Agronomia da Paraíba**

Av. Dom Pedro I, 809 - Tambaú - João Pessoa - PB  
 Tel.: + 55 (83) 3533 2525 E-mail: crenpb@creapb.org.br



Impressão em: 13/06/2022, 16:17  
 Prefeitura de Maricá

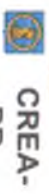



**CAJAZEIRAS**

\* Contrato nº: 00291/2021 – Execução Dos Serviços de Reforma e Ampliação Da Creche São José e Da Escola de Ensino Fundamental Costa e Silva no Município de Cajazeiras-PB – Data 03/01/2022 a 29/04/2022



20 de jan de 2022, 17:04:08  
Reforma e ampliação da Escola Municipal do Ensino Fundamental Costa e Silva - Cajazeiras - Paraíba



Este documento encontra-se registrado no Conselho Regional de Engenharia e Agronomia da Paraíba, vinculado à Certidão nº 177190/2022, emitida em 03/06/2022







Jose Gustavo Marcolino Manguelira  
Engenheiro Civil  
Prestadora de Serviço  
Sociedade Limitada

*[Handwritten signature]*

Certidão nº 177190/2022  
13/06/2022, 16:17

Chave de Impressão: 3570C

O documento neste ato registrado foi emitido em 13/06/2022 e contém 72 folhas

**Conselho Regional de Engenharia e Agronomia da Paraíba**

Av. Dom Pedro I, 809 - Tambaú - João Pessoa - PB  
Tel: + 55 (83) 3533 2525 E-mail: creapb@creapb.org.br



Impressão em: 13/06/2022, às 16:17.  
Ativado em 13/06/2022, às 16:17.



**CAJAZEIRAS**  
- Contrato nº 00291/2021 - Execução Dos Serviços de Reforma e Ampliação Da Creche São José e Da Escola de Ensino Fundamental Costa e Silva no Município de Cajazeiras-PB - Data 03/03/2022 a 29/04/2022



16/02/2022 - 16:31:10  
Escola Municipal de  
Cajazeiras  
- Paraíba



20 de Jan. de 2022  
Ensino Fundamental Costa e Silva  
Cajazeiras



Este documento encontra-se registrado no Conselho Regional de Engenharia e Agronomia da Paraíba, vinculado à Certidão nº 177190/2022, emitida em 03/06/2022







- Contrato nº: 00791/2021 - Execução Dos Serviços de Reforma e Ampliação Da Creche São José e Da Escola de Ensino Fundamental Costa e Silva no Município de Cajazeiras-PB - Data 03/01/2022 a 29/04/2022



José Gustavo Marcelino Mangueira  
Engenheiro Civil (CREA) nº 21.278.200/2017  
Prefeitura Municipal de Cajazeiras - Paraíba  
Superintendente

*[Handwritten signature]*



Este documento encontra-se registrado no Conselho Regional de Engenharia e Agronomia da Paraíba, vinculado à Certidão nº 177190/2022, emitida em 03/06/2022



Certidão nº 177190/2022  
13/06/2022, 16:17  
Chave de Impressão: 3570C

O documento neste ato registrado foi emitido em 13/06/2022 e contém 72 folhas

Conselho Regional de Engenharia e Agronomia da Paraíba  
Av. Dom Pedro I, 609 - Tamba - João Pessoa - PB  
Tel: + 55 (83) 3533 2529 E-mail: creakp@crea.org.br

Stamp: MAXICASA COMERCIO E SERVIÇOS LTDA E CONSTRUÇÕES  
CNP.J.: 03.278.988/0001-72  
VISTO  
20/06/2022  
CREA-PB  
Impresso em: 13/06/2022, 16:17:47





Secretaria de Planejamento  
Arletino Marques  
CNPJ: 03.278.988/0001-27

Certidão nº 177190/2022  
13/06/2022, 16:17  
Chave de Impressão: 3570C

O documento neste ato registrado foi emitido em 13/06/2022 e contém 72 folhas



**Conselho Regional de Engenharia e Agronomia da Paraíba**

Av. Dom Pedro I, 609 - Tambá - João Pessoa - PB  
Tel: + 55 (83) 3533 2425 E-mail: [creapb@creapb.org.br](mailto:creapb@creapb.org.br)

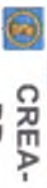

Impresso em: 13/06/2022, às 16:17  
Arquivo de Imagem







- Contrato nº: 00291/2021 – Execução Dos Serviços de Reforma e Ampliação Da Creche São José e Da Escola de Ensino Fundamental Costa e Silva no Município de Cajazeiras-PB – Data 03/01/2022 a 29/04/2022



Este documento encontra-se registrado no Conselho Regional de Engenharia e Agronomia da Paraíba, vinculado à Certidão nº 177190/2022, emitida em 03/06/2022





Mº Marcolino Marqueria  
CREA PB nº 177190/2022  
Arquiteto  
Inscrição nº 177190

*[Handwritten signature]*

Certidão nº 177190/2022  
13/06/2022, 16:17  
Chave de Impressão: 3570C

O documento neste ato registrado foi emitido em 13/06/2022 e contém 72 folhas

**Conselho Regional de Engenharia e Agronomia da Paraíba**

Av. Dom Pedro I, 809 - Tambaú - João Pessoa - PB  
Tel: + 56 (83) 3503 2525 E-mail: creapb@creapb.org.br



**CREA-  
PB**

Impresso em: 13/06/2022, 16:16:47  
Arquiteto de Profissão







**CAIAZEIRAS**

Contrato nº: 00291/2021 – Execução Dos Serviços de Reforma e Ampliação Da Creche São José e Da Escola de Ensino Fundamental Costa e Silva no Município de Calazêiras-PB - Data 03/01/2022 a 29/04/2022



Este documento encontra-se registrado no Conselho Regional de Engenharia e Agronomia da Paraíba, vinculado à Certidão nº 177190/2022, emitida em 03/06/2022





Contrato nº 00291/2021 -Execução Dos Serviços de Reforma e Ampliação Da Creche São José e Da Escola de Ensino Fundamental Costa e Silva no Município de Cajazeiras-PB -Data 03/01/2022 a 29/04/2022



Este documento encontra-se registrado no Conselho Regional de Engenharia e Agronomia da Paraíba, vinculado à Certidão nº 177190/2022, emitida em 03/06/2022



Certidão nº 177190/2022  
13/06/2022, 16:17  
Chave de Impressão: 3570C

O documento neste ato registrado foi emitido em 13/06/2022 e contém 72 folhas

Jose Gustavo Marcelino Mariz  
Engenheiro Civil, CREA/PB nº 177190/2022  
Presidente Municipal  
Secretaria de Planejamento



CREA-PB



Conselho Regional de Engenharia e Agronomia da Paraíba

Av. Dom Pedro I, 809 - Tamba - João Pessoa - PB  
Tel: + 55 (81) 3533 2525 E-mail: cmaajd@creapb.org.br

Impressão em: 13/06/2022, às 16:17





#Reforma e Ampliação da escola Costa e Silva  
26 de Jan de 2022 16:25:28



José Gustavo Marcelino Marinho  
Engenheiro Civil - CR21.982  
Piedade de Minas - Minas Gerais  
Secretaria de Infraestrutura



**Conselho Regional de Engenharia e Agronomia da Paraíba**  
Av. Dom Pedro I, 809 - Tamba - João Pessoa - PB  
Tel: + 55 (83) 3533 2525 E-mail: cresa@creaeng.br



**CREA-PB**

Impressão em: 13/06/2022 às 16:17



Certidão nº 177190/2022  
13/06/2022, 16:17  
Chave de Impressão: 3570C



**CAJAZEIRAS**

\* Contrato nº: 00291/2021 –Execução Dos Serviços de Reforma e Ampliação Da Creche São José e Da Escola de Ensino Fundamental Costa e Silva no Município de Cajazeiras- PB - Data 03/01/2022 a 29/04/2022



Este documento encontra-se registrado no Conselho Regional de Engenharia e Agronomia da Paraíba, vinculado à Certidão nº 177190/2022, emitida em 03/06/2022







**Conselho Regional de Engenharia e Agronomia da Paraíba**

Av. Dom Pedro I, 809 - Tamba - João Pessoa - PB  
Tel: + 55 (83) 3533 2526 E-mail: [creaib@creaib.org.br](mailto:creaib@creaib.org.br)

Perf. 177190/2022  
Secretaria de Registro e Arquivo



Impresso em: 13/06/2022 às 16:17  
Assinatura do Emitente



Certidão nº 177190/2022  
13/06/2022, 16:17  
Chave de Impressão: 3570C



CAJAZEIRAS

- Contrato nº: 00291/2021 – Execução Dos Serviços de Reforma e Ampliação Da Creche São José e Da Escola de Ensino Fundamental Costa e Silva no Município de Cajazeiras-PB – Data 03/03/2022 a 29/04/2022



#Reforma e Ampliação da escola Costa e Silva  
27 de Jan de 2022 16:43:26



Este documento encontra-se registrado no Conselho Regional de Engenharia e Agronomia da Paraíba, vinculado à Certidão nº 177190/2022, emitida em 03/06/2022







Contrato nº: 00291/2021 - Execução Dos Serviços de Reforma e Ampliação Da Creche São José e Da Escola de Ensino Fundamental Costa e Silva no Município de Cajazeiras-PB -Data 03/01/2022 a 29/04/2022



Este documento encontra-se registrado no Conselho Regional de Engenharia e Agronomia da Paraíba, vinculado à Certidão nº 177190/2022, emitida em 03/06/2022



Certidão nº 177190/2022  
13/06/2022, 16:17  
Chave de Impressão: 3570C

O documento neste ato registrado foi emitido em 13/06/2022 e contém 72 folhas

SARAC HERRERA MENEZES  
Secretaria de Planejamento



Impresso em: 13/06/2022, 16:17:47



Conselho Regional de Engenharia e Agronomia da Paraíba  
Av. Dom Pedro I, 809 - Tamba - João Pessoa - PB  
Tel: + 56 (83) 3533 2526 E-mail: cresaib@creaib.org.br



**Conselho Regional de Engenharia e Agronomia da Paraíba**

Av. Dom Pedro I, 809 - Tambaia - João Pessoa - PB  
Tel: + 55 (83) 3533 2525 E-mail: creapb@creapb.org.br

Jose Gustavo Marcolino Menezes  
Engenheiro Civil - CRÉA 55.452/2017  
Profissional M. Responsável por Atividades  
Secretaria de Planejamento



Impressão em: 13/06/2022, às 16:17  
Impressão em: 13/06/2022, às 16:17



Certidão nº 177190/2022  
13/06/2022, 16:17  
Chave de Impressão: 3570C





Contrato nº: 00291/2021 – Execução Dos Serviços de Reforma e Ampliação Da Creche São José e Da Escola de Ensino Fundamental Costa e Silva no Município de Cajazeiras- PB – Data 03/01/2022 a 29/04/2022



Este documento encontra-se registrado no Conselho Regional de Engenharia e Agronomia da Paraíba, vinculado à Certidão nº 177190/2022, emitida em 03/06/2022





**CAJAZEIRAS**

- Contrato nº: 00291/2021 - Execução Dos Serviços de Reforma e Ampliação Da Creche São José e Da Escola de Ensino Fundamental Costa e Silva no Município de Cajazeiras- PB - Data 03/01/2022 a 29/04/2022



Este documento encontra-se registrado no Conselho Regional de Engenharia e Agronomia da Paraíba, vinculado à Certidão nº 177190/2022, emitida em 03/06/2022





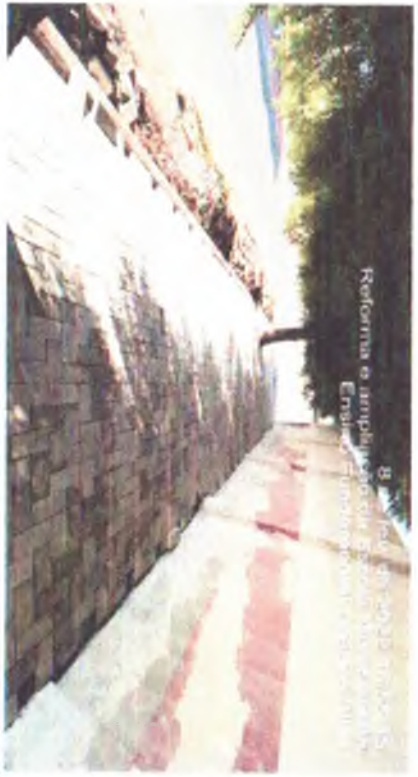

B. 1001 - 13/06/2022 - 16:17  
Reforma e ampliação de área de estacionamento  
Estrada Engenheiro José Gustavo Nardoni, 1001



Jose Gustavo Nardoni, Engenharia  
Engenheiro Civil  
Prefeitura Municipal de Caspary - RS  
Inscrição Profissional 1001



CREA-  
PB



Impressão em: 13/06/2022, 16:17

Conselho Regional de Engenharia e Agronomia da Paraíba  
Av. Dom Pedro I, 809 - Tambá - João Pessoa - PB  
Tel: + 55 (83) 3533 2526 E-mail: cresa@crea.pb.gov.br

Certidão nº 177190/2022  
13/06/2022, 16:17  
Chave de Impressão: 3570C



Contrato nº: 00291/2021 - Execução Dos Serviços de Reforma e Ampliação Da Creche São José e Da Escola de Ensino Fundamental Costa e Silva no Município de Cajazeiras-PB - Data 01/01/2022 a 29/04/2022



Este documento encontra-se registrado no Conselho Regional de Engenharia e Agronomia da Paraíba, vinculado à Certidão nº 177190/2022, emitida em 03/06/2022



- Contrato nº: 00291/2021 - Execução Dos Serviços de Reforma e Ampliação Da Creche São José e Da Escola de Ensino Fundamental Costa e Silva no Município de Cajazeiras-PB - Data 03/06/2022 a 29/04/2022



Este documento encontra-se registrado no Conselho Regional de Engenharia e Agronomia da Paraíba, vinculado à Certidão nº 177190/2022, emitida em 03/06/2022



*[Handwritten signature]*

Jose Gustavo Marcelino Marques  
Engenheiro Civil - O.P. 5795 2017 E 2.001  
Prefeitura Municipal de Cajazeiras  
Secretaria de Planejamento

Certidão nº 177190/2022  
13/06/2022, 16:17  
Chave de Impressão: 3570C

O documento neste ato registrado foi emitido em 13/06/2022 e contém 72 folhas

Conselho Regional de Engenharia e Agronomia da Paraíba

Av. Dom Pedro I, 800 - Tambá - João Pessoa - PB  
Tel: + 55 (83) 3533 2526 E-mail: cresa@conselho.org.br



Impressão em: 13/06/2022, 16:16:47





**Conselho Regional de Engenharia e Agronomia da Paraíba**

Av. Dom Pedro I, 809 - Tambaú - João Pessoa - PB  
Tel: + 55 (83) 3533 2626 E-mail: cresaib@creaib.org.br

Jose Gustavo Menezes Menezes  
Engenheiro Civil  
Preliminar  
Cadastrado nº 177190/2022  
C.R.E.A. - 3570C



Impressão em: 13/06/2022 às 16:17



Certidão nº 177190/2022

13/06/2022, 16:17

Chave de Impressão: 3570C

O documento neste ato registrado foi emitido em 13/06/2022 e contém 72 folhas

**CAJAZEIRAS**  
- Contrato nº: 00291/2021 – Execução Dos Serviços de Reforma e Ampliação Da Creche São José e Da Escola de Ensino Fundamental Costa e Silva no Município de Cajazeiras-PB – Data 03/01/2022 a 29/04/2022



Este documento encontra-se registrado no Conselho Regional de Engenharia e Agronomia da Paraíba, vinculado à Certidão nº 177190/2022, emitida em 03/06/2022





Fotografia e documentação da execução do trabalho

Jose Gustavo Marcelino Maranhão  
Engenheiro Civil - CRÉA 25.561/2014  
Parelha M. Engenharia  
Serviços de Planejamento

**Conselho Regional de Engenharia e Agronomia da Paraíba**

Av. Dom Pedro I, 809 - Tambá - João Pessoa - PB  
Tel.: + 55 (83) 3533 2525 E-mail: cresa@creapb.org.br



Impresso em: 13/06/2022 16:17:47  
PB



Certidão nº 177190/2022

13/06/2022, 16:17

Chave de Impressão: 3570C





CAJAZEIRAS

- Contrato nº: 00291/2021 - Execução Dos Serviços de Reforma e Ampliação Da Creche São José e Da Escola de Ensino Fundamental Costa e Silva no Município de Cajazeiras-PB - Data 03/03/2022 a 29/04/2022



Este documento encontra-se registrado no Conselho Regional de Engenharia e Agronomia da Paraíba vinculado à Certidão nº 177190/2022, emitida em 03/06/2022





Jose Gustavo Machado Marquetti  
Engenheiro Civil - CREA PB nº 177190/2022  
Rafaela Maria Menezes  
Secretaria de Engenharia

Certidão nº 177190/2022  
13/06/2022, 16:17  
Chave de Impressão: 3570C

O documento neste ato registrado foi emitido em 13/06/2022 e contém 72 folhas

**Conselho Regional de Engenharia e Agronomia da Paraíba**

Av. Dom Pedro I, 808 - Tambaia - João Pessoa - PB  
Tel: + 55 (33) 3533 2525 E-mail: creapb@creapb.org.br



Impresso em: 13/06/2022, 16:17  
CREA-PB





**CAJAZEIRAS**

- Contrato nº: 00291/2021 – Execução Dos Serviços de Reforma e Ampliação Da Creche São José e Da Escola de Ensino Fundamental Costa e Silva no Município de Cajazeiras-PB -Data 03/01/2022 a 29/04/2022



Este documento encontra-se registrado no Conselho Regional de Engenharia e Agronomia da Paraíba, vinculado à Certidão nº 177190/2022, emitida em 03/06/2022







Handwritten signature in blue ink.

Certidão nº 177190/2022  
13/06/2022, 16:17

Chave de Impressão: 3570C

O documento neste ato registrado foi emitido em 13/06/2022 e contém 72 folhas

**Conselho Regional de Engenharia e Agronomia da Paraíba**

Av. Dom Pedro I, 809 - Tambaú - João Pessoa - PB  
Tel: + 55 (83) 3533 2525 E-mail: crenap@crenap.org.br



**CREA-PB**

Impressão em: '13/06/2022, 16:17'





CAJAZEIRAS

- Contrato nº: 00291/2021 - Execução Dos Serviços de Reforma e Ampliação Da Creche São José e Da Escola de Ensino Fundamental Costa e Silva no Município de Cajazeiras-PB - Data 03/03/2022 a 29/04/2022



#Reforma e Ampliação da escola B. Costa e Silva  
16 de fevereiro de 2022, 17:00:28



Este documento encontra-se registrado no Conselho Regional de Engenharia e Agronomia da Paraíba vinculado à Certidão nº 177190/2022, emitida em 03/06/2022





*[Handwritten signature]*

*[Handwritten signature]*

Jose Gustavo Marcelino Marquetti  
Engenheiro Civil, 2592.55.1/21 e 2.527.7  
Prestador de Serviços  
Sociedade de Emprego

Certidão nº 177190/2022  
13/06/2022, 16:17

Chave de Impressão: 3570C

O documento neste ato registrado foi emitido em 13/06/2022 e contém 72 folhas

**Conselho Regional de Engenharia e Agronomia da Paraíba**  
Av. Dom Pedro I, 809 - Tambá - João Pessoa - PB  
Tel. + 55 (113) 3533 2525 E-mail: [creapib@creapib.org.br](mailto:creapib@creapib.org.br)

Impresso em: 13/06/2022, 16:17  
Impressão em Preto





**CAJAZEIRAS**

- Contrato nº: 00291/2021 - Execução Dos Serviços de Reforma e Ampliação Da Creche São José e Da Escola de Ensino Fundamental Costa e Silva no Município de Cajazeiras-PB - Data 03/03/2022 a 29/04/2022



Este documento encontra-se registrado no Conselho Regional de Engenharia e Agronomia da Paraíba, vinculado à Certidão nº 177190/2022, emitida em 03/06/2022





**CAJAZEIRAS**

- Contrato nº: 00291/2021 - Execução Dos Serviços de Reforma e Ampliação Da Creche São José e Da Escola de Ensino Fundamental Costa e Silva no Município de Cajazeiras - PB -Data 03/01/2022 a 29/04/2022



Este documento encontra-se registrado no Conselho Regional de Engenharia e Agronomia da Paraíba vinculado à Certidão nº 177190/2022, emitida em 03/06/2022



Certidão nº 177190/2022  
13/06/2022, 16:17  
Chave de Impressão: 3570C

O documento neste ato registrado foi emitido em 13/06/2022 e contém 72 folhas

Jose Gustavo Marinho Menezes  
Engenheiro Civil  
Prefeitura Municipal de Cajazeiras  
Serviço de Planejamento



Conselho Regional de Engenharia e Agronomia da Paraíba  
Av. Dom Pedro I, 809 - Tamba - João Pessoa - PB  
Tel: + 55 (81) 3533 2525 E-mail: crrapbb@creapb.org.br



Impresso em: 13/06/2022, 16:44:37



*Handwritten signature*

Certidão nº 177190/2022  
13/06/2022, 16:17  
Chave de Impressão: 3570C

O documento neste ato registrado foi emitido em 13/06/2022 e contém 72 folhas

Jose Gustavo Marcolino Marinho  
Engenheiro Civil - CREA PB  
Pós-graduação em Engenharia  
Secretaria de Planejamento



**Conselho Regional de Engenharia e Agronomia da Paraíba**  
Av. Dom Pedro I, 809 - Tremblé - João Pessoa - PB  
Tel: + 55 (033) 3533 2825 E-mail: crrapb@crrapb.org.br

Impresso em: 13/06/2022 às 16:17  
PB  
Crea -







**CALAZEIRAS**

- Contrato n.º 00291/2021 - Execução Dos Serviços de Reforma e Ampliação Da Creche São José e Da Escola de Ensino Fundamental Costa e Silva no Município de Calazêiras-PS -Data 03/01/2022 a



REFORMA E AMPLIAÇÃO NA ESCOLA GOSTA E SILVA  
21 de fev de 2022 14:47



REFORMA E AMPLIAÇÃO NA ESCOLA COSTA E SILVA  
21 de fev de 2022 14:39:12



Este documento encontra-se registrado no Conselho Regional de Engenharia e Agronomia da Paraíba, vinculado à Certidão nº 177190/2022, emitida em 03/06/2022





REFORMA E AMPLIAÇÃO NA ESCOLA COSTA E SILVA  
21 de fev de 2022 14:35:21



Jose Gustavo Macedino Mendes  
Presidente  
Prefeitura Municipal de  
Santacatarina - SC

Certidão nº 177190/2022  
13/06/2022, 16:17

Chave de Impressão: 3570C

O documento neste ato registrado foi emitido em 13/06/2022 e contém 72 folhas



Conselho Regional de Engenharia e Agronomia da Paraíba  
Av. Dom Pedro I, 809 - Tamba - João Pessoa - PB  
Tel: + 55 (83) 3531 2626 E-mail: cregapb@creapb.org.br

Impresso em: 13/06/2022, às 16:17

CREA-  
PB



**CAJAZEIRAS**

- Contrato nº. 00291/2021 – Execução Dos Serviços de Reforma e Ampliação Da Creche Sã José e Da Escola de Ensino Fundamental Costa e Silva no Município de Cajazeiras-PB - Data 03/01/2022 a

REFORMA E AMPLIAÇÃO DA ESCOLA DE ENSINO FUNDAMENTAL COSTA E SILVA



Este documento encontra-se registrado no Conselho Regional de Engenharia e Agronomia da Paraíba, vinculado à Certidão nº 177190/2022, emitida em 03/06/2022







**CAJAZEIRAS**

- Contrato nº: 00291/2021 - Execução Dos Serviços de Reforma e Ampliação Da Creche São José e Da Escola de Ensino Fundamental Costa e Silva no Município de Cajazeiras-PB - Data 03/01/2022 a 29/04/2022



24 de fev de 2022 - 17:01:29  
Reforma e ampliação da escola Costa e Silva



REFORMA E AMPLIAÇÃO DA ESCOLA COSTA E SILVA  
11 de mar de 2022 14:06:43



Este documento encontra-se registrado no Conselho Regional de Engenharia e Agronomia da Paraíba vinculado à Certidão nº 177190/2022, emitida em 03/06/2022



Contrato nº: 00291/2021 - Execução Dos Serviços de Reforma e Ampliação Da Creche São José e Da Escola de Ensino Fundamental Costa e Silva no Município de Cajazeiras-PB - Data 03/01/2022 a 29/04/2022



CAJAZEIRAS



Este documento encontra-se registrado no Conselho Regional de Engenharia e Agronomia da Paraíba, vinculado à Certidão nº 177190/2022, emitida em 03/06/2022



Certidão nº 177190/2022  
13/06/2022, 16:17  
Chave de Impressão: 3570C

O documento neste ato registrado foi emitido em 13/06/2022 e contém 72 folhas

João Gustavo Marinho Macedo  
Engenheiro Civil  
PREFEITURA MUNICIPAL DE CAJAZEIRAS  
Estado da Paraíba



CREA-  
PB

Conselho Regional de Engenharia e Agronomia da Paraíba

Av. Dom Pedro I, 809 - Tamba - João Pessoa - PB  
Tel: + 55 (83) 3533 2525 E-mail: cnaep@crea.pb.br

Impresso em: 13/06/2022 às 16:17  
Assinatura do Profissional







*Handwritten signature in blue ink.*

Jose Gustavo Machado Albuquerque  
Engenheiro Civil - CREA/PB 177190/2022  
Presidente Municipal dos Engenheiros  
Secretaria de Planejamento



Conselho Regional de Engenharia e Agronomia da Paraíba  
Av. Dom Pedro I, 809 - Tambaú - João Pessoa - PB  
Tel: + 55 (83) 3533 2828 E-mail: cresa@cremapb.org.br

Impresso em: 13/06/2022 às 16:17  
Assinatura em: 13/06/2022 às 16:17



Certidão nº 177190/2022  
13/06/2022, 16:17  
Chave de Impressão: 3570C

**CAJAZEIRAS**  
- Contrato nº: 00291/2021 - Execução Dos Serviços de Reforma e Ampliação Da Creche São José e Da Escola de Ensino Fundamental Costa e Silva no Município de Cajazeiras-PB - Data 03/01/2022 a 29/04/2022



Este documento encontra-se registrado no Conselho Regional de Engenharia e Agronomia da Paraíba vinculado à Certidão nº 177190/2022, emitida em 03/06/2022





Eng.º Cristiano Marcolino Marques  
R. Manoel de C. S. 127  
Praça Municipal, 127  
Secretaria de Planejamento



**Conselho Regional de Engenharia e Agronomia da Paraíba**  
Av. Dom Pedro I, 809 - Tamba - João Pessoa - PB  
Tel: + 55 (81) 3533 2525 E-mail: [creaolu@creaolu.org.br](mailto:creaolu@creaolu.org.br)

Impresso em: 13/06/2022, 16:17  
Assimilado em: 13/06/2022, 16:17



**CREA-**  
**PB**



Certidão nº 177190/2022  
13/06/2022, 16:17

Chave de Impressão: 3570C

O documento neste ato registrado foi emitido em 13/06/2022 e contém 72 folhas





**CAJAZEIRAS**

- Contrato nº: 00291/2021 –Execução Dos Serviços de Reforma e Ampliação Da Creche São José e Da Escola de Ensino Fundamental Costa e Silva no Município de Calazearas-PB –Data 03/01/2022 a 29/04/2022



Este documento encontra-se registrado no Conselho Regional de Engenharia e Agronomia da Paraíba vinculado à Certidão nº 177190/2022, emitida em 03/06/2022





CAJAZEIRAS

Contrato nº: 00291/2021 - Execução Dos Serviços de Reforma e Ampliação Da Creche São José e Da Escola de Ensino Fundamental Costa e Silva no Município de Cajazeiras-PB - Data 03/01/2022



Este documento encontra-se registrado no Conselho Regional de Engenharia e Agronomia da Paraíba vinculado à Certidão nº 177190/2022, emitida em 03/06/2022



Certidão nº 177190/2022  
13/06/2022, 16:17  
Chave de Impressão: 3570C

O documento neste ato registrado foi emitido em 13/06/2022 e contém 72 folhas

Eng.º Cristiano Marinho Marquês  
Responsável Técnico  
Pessoa Física - CPF nº 038.108.738-00  
Sua inscrição nº 10.100/2017



CREA-  
PB



Conselho Regional de Engenharia e Agronomia da Paraíba  
Av. Dom Pedro I, 808 - Tardeza - João Pessoa - PB  
Tel.: + 55 (81) 3533 2525 E-mail: crega@crea-pb.org.br

Impresso em: 13/06/2022, às 16:17

REFORMA E AMPLIAÇÃO DA CRECHE SÃO JOSÉ  
20 de Jan de 2022 10:08:11

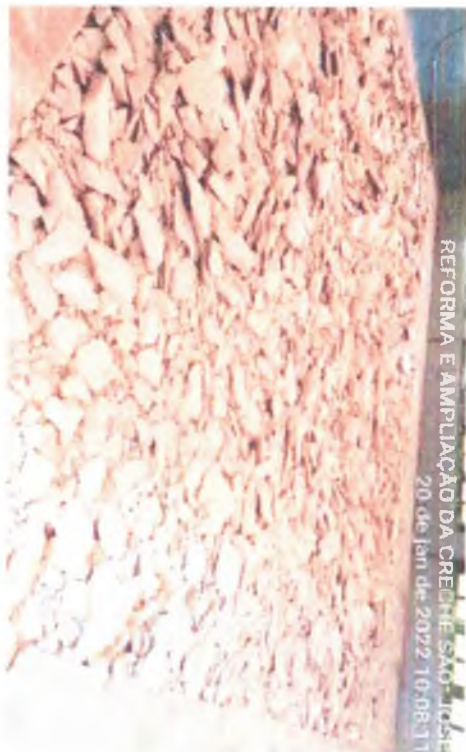

*[Handwritten signature]*

Jose Gustavo Martins  
Engenheiro  
Profissão Matr. nº de Licença  
Secretaria de Piv. Viabilidade



Conselho Regional de Engenharia e Agronomia da Paraíba  
Av. Dom Pedro I, 809 - Tambaú - João Pessoa - PB  
Tel.: + 55 (83) 3533 2525 E-mail: cresp@crea-pb.org.br



CREA-  
PB

Impresso em: 13/06/2022, às 16:17



Certidão nº 177190/2022

13/06/2022, 16:17

Chave de Impressão: 3570C

O documento neste ato registrado foi emitido em 13/06/2022 e contém 72 folhas



**CAJAZEIRAS**



- Contrato nº: 00291/2021 – Execução Dos Serviços de Reforma e Ampliação Da Creche São José e Da Escola de Ensino Fundamental Costa e Silva no Município de Cajazeiras-PB – Osta 03/01/2022 a



REFORMA E AMPLIAÇÃO DA CRECHE SÃO JOSÉ

de 03/01/2022 09:21:18



Este documento encontra-se registrado no Conselho Regional de Engenharia e Agronomia da Paraíba, vinculado à Certidão nº 177190/2022, emitida em 03/06/2022





José Gustavo Marinho Marqueria  
Engenheiro Civil, CREA-PB 35127/A  
Prefeitura Municipal de Cabanos  
Secretaria de Planejamento



**Conselho Regional de Engenharia e Agronomia da Paraíba**  
Av. Dom Pedro I, 800 - Tambaú - João Pessoa - PB  
Tel: + 55 (83) 3533 2826 E-mail: creapb@creapb.org.br

Impresso em: 13/06/2022 às 16:17  
Impressão em Preto

**CREA-**  
**PB**



Certidão nº 177190/2022  
13/06/2022, 16:17

Chave de Impressão: 3570C

O documento neste ato registrado foi emitido em 13/06/2022 e contém 72 folhas



**CAJAZEIRAS**

- Contrato nº 00291/2021 - Execução Dos Serviços de Reforma e Ampliação Da Creche São José e Da Escola de Ensino Fundamental Costa e Silva no Município de Cajazeiras-PB - Data 03/01/2022 a 29/04/2022



Este documento encontra-se registrado no Conselho Regional de Engenharia e Agronomia da Paraíba, vinculado à Certidão nº 177190/2022, emitida em 03/06/2022







Josef Gustavo Marcolino Marcolino  
Engenheiro Civil - CREA 50.540/2022  
Projeto para a construção de uma  
Sala de espera do Prédio de Administração



Conselho Regional de Engenharia e Agronomia da Paraíba  
Av. Dom Pedro I, 809 - Tambaú - João Pessoa - PB  
Tel: + 55 (83) 3533 2626 E-mail: cresa@creapb.org.br

Impressão em: 13/06/2022 às 16:17  
Impressão de: 13/06/2022 às 16:17

CREA-  
PB



Certidão nº 177190/2022  
13/06/2022, 16:17

Chave de Impressão: 3570C



**CAJAZEIRAS**

- Contrato nº: 00291/2021 –execução Dos Serviços de Reforma e Ampliação Da Creche São José e Da Escola de Ensino Fundamental Costa e Silva no Município de Cajazeiras-PB –Data 03/01/2022 a 29/04/2022



Este documento encontra-se registrado no Conselho Regional de Engenharia e Agronomia da Paraíba, vinculado à Certidão nº 177190/2022, emitida em 03/06/2022





Ustano Marcolino Marquês  
CPF: 03.238.933/01-22  
Presidente Max. Engenharia  
Secretário Max. Engenharia

*[Handwritten signature]*

Certidão nº 177190/2022  
13/06/2022, 16:17  
Chave de Impressão: 3570C

O documento neste ato registrado foi emitido em 13/06/2022 e contém 72 folhas

**Conselho Regional de Engenharia e Agronomia da Paraíba**  
Av. Dom Pedro I, 809 - Tambaú - João Pessoa - PB  
Tel: + 55 (83) 3533 2526 E-mail: creapib@creapib.org.br

MAXICASA COMERCIO, CONSTRUCOES  
E SERVICOS LTDA  
27-1000/01-22  
CNPJ: 03.238.933/01-22  
VISTO *[Handwritten mark]*  
CREA-  
PB

Impressão em: 13/06/2022, às 16:17  
Apresentar em: 13/06/2022, às 16:17







**CAJAZEIRAS**

Contrato nº: 00291/2021 - Execução Dos Serviços de Reforma e Ampliação Da Creche São José e Da Escola de Ensino Fundamental Costa e Silva no Município de Cajazeiras-PB - Data 03/03/2022 a 29/04/2022



1 de fev de 2022 16:17:57  
Reforma do creche São José - CAIC



Este documento encontra-se registrado no Conselho Regional de Engenharia e Agronomia da Paraíba, vinculado à Certidão nº 177190/2022, emitida em 03/06/2022





**CAJAZEIRAS**

Contrato nº 00291/2021 - Execução Dos Serviços de Reforma e Ampliação Da Creche São José e Da Escola de Ensino Fundamental Costa e Silva no Município de Cajazeiras-PB - Oca 03/01/2022 a



Este documento encontra-se registrado no Conselho Regional de Engenharia e Agronomia da Paraíba, vinculado à Certidão nº 177190/2022, emitida em 03/06/2022



Certidão nº 177190/2022  
13/06/2022, 16:17  
Chave de Impressão: 3570C

Jose Gustavo Marinho Marinho  
Engenheiro Civil, Registro nº 12.417  
Prefeitura Municipal de Cajazeiras  
Secretaria Municipal de Obras

O documento neste ato registrado foi emitido em 13/06/2022 e contém 72 folhas

**Conselho Regional de Engenharia e Agronomia da Paraíba**

Av. Dom Pedro I, 909 - Tambaú - João Pessoa - PB  
Tel: + 55 (33) 3533 2525 E-mail: cresa@crea.pb.org.br



Impressão em: 13/06/2022, às 16:17





Contrato nº: 00291/2021 - Execução Dos Serviços de Reforma e Ampliação Da Creche São José e Da Escola de Ensino Fundamental Costa e Silva no Município de Cajazeiras-PB - Data 03/01/2022 a



Este documento encontra-se registrado no Conselho Regional de Engenharia e Agronomia da Paraíba, vinculado à Certidão nº 177190/2022, emitida em 03/06/2022



Certidão nº 177190/2022

13/06/2022, 16:17

Chave de Impressão: 3570C

O documento neste ato registrado foi emitido em 13/06/2022 e contém 72 folhas

Eng.º Cristiano Marcolino Viana  
CPF nº 03.273.989-39  
Prefeitura Municipal de Cajazeiras  
Secretaria de Planejamento



CREA-PB



Impressão em: 13/06/2022 às 16:17

Conselho Regional de Engenharia e Agronomia da Paraíba  
Av. Dom Pedro I, 809 - Tamboá - João Pessoa - PB  
Tel. + 55 (83) 3533 2626 E-mail: creakp@governo.pb.gov.br





- Contrato nº: 00291/2021 - Execução Dos Serviços de Reforma e Ampliação Da Creche São José e Da Escola de Ensino Fundamental Costa e Silva no Município de Cajazeiras-PB -Data 03/01/2022 a

REPOSIÇÃO DA CRECHE SÃO JOSÉ  
S de 13 de 2022 16:39:25



Este documento encontra-se registrado no Conselho Regional de Engenharia e Agronomia da Paraíba, vinculado à Certidão nº 177190/2022, emitida em 03/06/2022



Certidão nº 177190/2022

13/06/2022, 16:17

Chave de Impressão: 3570C

O documento neste ato registrado foi emitido em 13/06/2022 e contém 72 folhas

Jose Gustavo Menezes, Marciano  
Engenheiro Civil, nº 177190/2022  
Procurador Municipal, Assessor  
Secretaria de Planejamento



CREA-PB



Conselho Regional de Engenharia e Agronomia da Paraíba

Av. Dom Pedro I, 809 - Tamba - João Pessoa - PB  
Tel.: + 55 (83) 3533 2525 E-mail: crenap@crenab.org.br

Impressão em: 13/06/2022, às 16:17



13 de Junho de 2022  
16:17  
DAVID

Assinado digitalmente por  
MARCOS MARCOLO MARQUES  
CPF: 03.278.966/0001-72  
Secretaria Municipal de Engenharia  
e Serviços Ltda

**Conselho Regional de Engenharia e Agronomia da Paraíba**

Av. Dom Pedro I, 809 - Tambiá - João Pessoa - PB  
Tel: + 51 (81) 3533 2626 E-mail: [creabb@creabb.org.br](mailto:creabb@creabb.org.br)

Assinado digitalmente por  
MARCOS MARCOLO MARQUES  
CPF: 03.278.966/0001-72  
Secretaria Municipal de Engenharia  
e Serviços Ltda

**CREA-PB**

VISTO

03.278.966/0001-72

Impressão em: 13/06/2022 às 16:17  
Assinado em: 13/06/2022



Certidão nº 177190/2022  
13/06/2022, 16:17  
Chave de Impressão: 3570C



**CAJAZEIRAS**

Contrato nº: 00291/2021 - Execução Dos Serviços de Reforma e Ampliação Da Creche São José e Da Escola de Ensino Fundamental Costa e Silva no Município de Cajazeiras-PB - Data 03/01/2022 a 29/04/2022



Este documento encontra-se registrado no Conselho Regional de Engenharia e Agronomia da Paraíba, vinculado à Certidão nº 177190/2022, emitida em 03/06/2022







*Handwritten signature in blue ink.*

Jose Gustavo Macedino Mangueira  
Engenheiro Civil - CREA-PB nº 41824/01  
Prefeitura Municipal de Cabaceiras  
Secretaria de Planejamento

SECRETARIA MUNICIPAL DE PLANEJAMENTO  
SERVIÇOS LÍQUIDA  
27-1-0000001-72  
VISTO  
13/06/2022 09:27:28  
2022/06/13

**Conselho Regional de Engenharia e Agronomia da Paraíba**

Av. Dom Pedro I, 809 - Tamboá - João Pessoa - PB  
Tel.: + 55 (033) 3533 2525 E-mail: [creapb@creapb.org.br](mailto:creapb@creapb.org.br)

Impressão em: 13/06/2022, às 16:17.  
Assinatura do Profissional

**CREA-**  
**PB**



Certidão nº 177190/2022  
13/06/2022, 16:17

Chave de Impressão: 3570C



CAJAZEIRAS

- Contrato nº: 00291/2021 - Execução Dos Serviços de Reforma e Ampliação Da Creche São José e Da Escola de Ensino Fundamental Costa e Silva no Município de Cajazeiras-PB - Data 03/01/2022 a 29/04/2022



Este documento encontra-se registrado no Conselho Regional de Engenharia e Agronomia da Paraíba, vinculado à Certidão nº 177190/2022, emitida em 03/06/2022



13 de Maio de 2022 - 14h15:31  
Reforma da creche São José - CMIC



Mesmo: Cristiano Marcolino Marcolino  
CPF: 041.082.188-00  
Presidente Municipal  
Secretaria Municipal

*[Handwritten signature]*

Certidão nº 177190/2022  
13/06/2022, 16:17  
Chave de Impressão: 3570C

O documento neste ato registrado foi emitido em 13/06/2022 e contém 72 folhas

Conselho Regional de Engenharia e Agronomia da Paraíba

Av. Dom Pedro I, 809 - Tambaú - João Pessoa - PB  
Tel: + 55 (83) 3533 2525 E-mail: creapib@creapib.org.br

EMPRESA COMERCIO, CONSTRUÇÕES  
E SERVIÇOS LTDA  
2231237  
VISTO  
CPF: 03.278.068/0001-72  
PB  
CREA-

Impresso em: 13/06/2022, 16:17  
Página 1 de 72





**CAJAZEIRAS**



- Contrato nº: 00291/2021 - Execução Dos Serviços de Reforma e Ampliação Da Creche São José e Da Escola de Ensino Fundamental Costa e Silva no Município de Cajazeiras-PB - Data 03/01/2022 a 29/04/2022



11 de fev de 2022 16:22:38  
Reforma da creche São José - CAIC



Este documento encontra-se registrado no Conselho Regional de Engenharia e Agronomia da Paraíba, vinculado à Certidão nº 177190/2022, emitida em 03/06/2022



- Contrato nº 00291/2021 - Execução Dos Serviços de Reforma e Ampliação Da Creche São José e Da Escola de Ensino Fundamental Costa e Silva no Município de Cajazeiras-PB - Data 03/01/2022 a 29/04/2022



Este documento encontra-se registrado no Conselho Regional de Engenharia e Agronomia da Paraíba, vinculado à Certidão nº 177190/2022, emitida em 03/06/2022



Certidão nº 177190/2022  
13/06/2022, 16:17  
Chave de Impressão: 3570C

O documento neste ato registrado foi emitido em 13/06/2022 e contém 72 folhas

Jose Gustavo Marcondes Nogueira  
Engenheiro Civil - CREA PB nº 177190/2022  
Secretaria Municipal de Engenharia e Agronomia



CREA-PB



Conselho Regional de Engenharia e Agronomia da Paraíba  
Av. Dom Pedro I, 809 - Tambá - João Pessoa - PB  
Tel: + 55 (83) 3533 2525 E-mail: creapb@creapb.org.br

Impressão em: 13/06/2022, às 16:17:00



**CAJAZEIRAS**

- Contrato nº: 00291/2021 - Execução Dos Serviços de Reforma e Ampliação Da Creche São José e Da Escola de Ensino Fundamental Costa e Silva no Município de Cajazeiras-PB -Data 03/03/2022 a 29/04/2022



Este documento encontra-se registrado no Conselho Regional de Engenharia e Agronomia da Paraíba, vinculado à Certidão nº 177190/2022, emitida em 03/06/2022



*[Handwritten signature]*

Certidão nº 177190/2022  
13/06/2022, 16:17  
Chave de Impressão: 3570C

O documento neste ato registrado foi emitido em 13/06/2022 e contém 72 folhas

Jose Gustavo Marcolino Aze  
Engenheiro Civil (CREA 51.271-F  
Piedade Moura  
Cajazeiras-PB



**CREA-  
PB**



Impressão em: 13/06/2022, às 16:17  
Assimilador de Planilha

**Conselho Regional de Engenharia e Agronomia da Paraíba**  
Av. Dom Pedro I, 809 - Tamba - João Pessoa - PB  
Tel: + 55 (033) 3533 2525 E-mail: [creapb@creapb.org.br](mailto:creapb@creapb.org.br)



- Contrato nº 00291/2021 - Execução Dos Serviços de Reforma e Ampliação Da Creche São José e Da Escola de Ensino Fundamental Costa e Silva no Município de Cajazeiras-PB - Data 03/01/2022 a 29/04/2022



Este documento encontra-se registrado no Conselho Regional de Engenharia e Agronomia da Paraíba, vinculado à Certidão nº 177190/2022, emitida em 03/06/2022



Certidão nº 177190/2022  
13/06/2022, 16:17  
Chave de Impressão: 3570C

O documento neste ato registrado foi emitido em 13/06/2022 e contém 72 folhas

Gustavo Marcolino Mariz  
CPF: 03.278.998-00  
Secretário Municipal de Planejamento



Impresso em: 13/06/2022, 16:17



Conselho Regional de Engenharia e Agronomia da Paraíba  
Av. Dom Pedro I, 809 - Tambaú - João Pessoa - PB  
Tel: + 56 (81) 3533 2525 E-mail: cnaapb@creapb.org.br

16 de fev de 2022 - 5:44:41  
da creche São José - CMIC



Jose Gustavo Marcelino Maranhão  
Engenheiro Civil (CREA nº 11.116/2010)  
Prestadora Municipal 2019 e 2020  
Sociedade de Engenharia

Conselho Regional de Engenharia e Agronomia da Paraíba

Av. Dom Pedro I, 809 - Tambaú - João Pessoa - PB  
Tel.: + 55 (81) 3533 2525 E-mail: crea.pb@crea.pb.org.br

Impressão em: 13/06/2022 - 16:17

PB

CREA-



Certidão nº 177190/2022

13/06/2022, 16:17

Chave de Impressão: 3570C

O documento neste ato registrado foi emitido em 13/06/2022 e contém 72 folhas



**CAJAZEIRAS**

- Contrato nº- 00291/2021 - Execução Dos Serviços de Reforma e Ampliação Da Creche São José e Da Escola de Ensino Fundamental Costa e Silva no Município de Cajazeiras- PB - Data 03/01/2022 a 29/04/2022



Este documento encontra-se registrado no Conselho Regional de Engenharia e Agronomia da Paraíba, vinculado à Certidão nº 177190/2022, emitida em 03/06/2022







Contrato nº: 00201/2021 - Execução Dos Serviços de Reforma e Ampliação Da Creche São José e Da Escola de Ensino Fundamental Costa e Silva no Município de Cajazeiras - PB - Data 03/01/2022 a 29/04/2022



13/06/2022  
Assinatura do Secretário Municipal de Educação



Este documento encontra-se registrado no Conselho Regional de Engenharia e Agronomia da Paraíba, vinculado à Certidão nº 177190/2022, emitida em 03/06/2022



Certidão nº 177190/2022  
13/06/2022, 16:17  
Chave de Impressão: 3570C

O documento neste ato registrado foi emitido em 13/06/2022 e contém 72 folhas

Jose Gustavo Marcelino Mansueto  
Secretário Municipal de Educação



Impresso em: 13/06/2022 às 16:17

Conselho Regional de Engenharia e Agronomia da Paraíba

Av. Dom Pedro I, 809 - Tamba - João Pessoa - PB  
Tel: + 56 (83) 3533 2525 E-mail: cresa@crea-pb.org.br



*[Handwritten signature]*

Msc Gustavo Marcolino Mangueira  
Engenheiro Civil - OAB 26.517/PA  
Petrópolis - RJ  
Secretaria Municipal de Engenharia

EMPRESA COMERCIO, CONSTRUÇÕES  
E SERVIÇOS LTDA  
CNPJ: 09.836.910/01-72  
24/12/22  
VISTO  
CREA-  
PB

Impresso em: 13/06/2022, às 16:17  
Página 19 de 72



Conselho Regional de Engenharia e Agronomia da Paraíba  
Av. Dom Pedro I, 809 - Tambaú - João Pessoa - PB  
Tel: + 55 (83) 3533 2525 E-mail: cresp@creapb.org.br

Certidão nº 177190/2022

13/06/2022, 16:17

Chave de Impressão: 3570C

O documento neste ato registrado foi emitido em 13/06/2022 e contém 72 folhas



CAJAZEIRAS

- Contrato nº: 00291/2021 –Execução Dos Serviços De Reforma e Ampliação Da Creche São José e Da Escola de Ensino Fundamental Costa e Silva no Município de Cajazeiras-PB –Data 03/01/2022 e 29/04/2022



Este documento encontra-se registrado no Conselho Regional de Engenharia e Agronomia da Paraíba, vinculado à Certidão nº 177190/2022, emitida em 03/06/2022







Jose Gustavo Marcondes Marcondes  
Escritorio CIV. 1708 de 17.000 m<sup>2</sup>  
Praia de Marcondes  
Secretaria Municipal

**Conselho Regional de Engenharia e Agronomia da Paraíba**

Av. Dom Pedro I, 809 - Tambá - João Pessoa - PB  
Tel.: 55 (83) 3533 2525 E-mail: creapb@creapb.org.br



Impresso em: 13/06/2022, às 16:17.  
Número de Folha: 72



Certidão nº 177190/2022  
13/06/2022, 16:17  
Chave de Impressão: 3570C



- Contrato nº: 00291/2021 - Execução Dos Serviços de Reforma e Ampliação Da Creche São José e Da Escola de Ensino Fundamental Costa e Silva no Município de Cajazeiras-PB - Data 03/01/2022 a 29/04/2022



Este documento encontra-se registrado no Conselho Regional de Engenharia e Agronomia da Paraíba, vinculado à Certidão nº 177190/2022, emitida em 03/06/2022





*Handwritten signature*

Jose Gustavo Marcolino Marcolino  
Engenheiro Civil, CREA PB 25112/2017  
Rua: Fátima, nº 25 - Jd. Santa Helena  
Santafeliz - Paraíba

**Conselho Regional de Engenharia e Agronomia da Paraíba**

Av. Dom Pedro I, 808 - Tamba - João Pessoa - PB  
Tel: + 56 (83) 3521 2505 E-mail: cresa@creapb.org.br



Impressão em: 13/06/2022 às 16:17  
PB CREA-



*Handwritten signature*

Certidão nº 177190/2022  
13/06/2022, 16:17  
Chave de Impressão: 3570C





**CAJAZEIRAS**

Contrato nº1.00291/2021 – Execução Dos Serviços de Reforma e Ampliação Da Creche São José e Da Escola de Ensino Fundamental Costa e Silva no Município de Cajazeiras-PB – Data 03/01/2022 a



Este documento encontra-se registrado no Conselho Regional de Engenharia e Agronomia da Paraíba, vinculado à Certidão nº 177190/2022, emitida em 03/06/2022



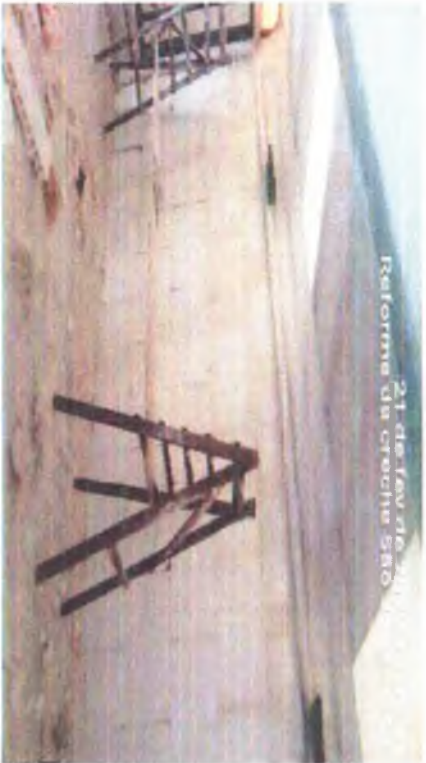

José Gustavo Narcizo Nogueira  
Engenheiro Civil - CREA PB nº 177190/2022  
Firmado em: 13/06/2022, 16:17  
Assinado eletronicamente



Conselho Regional de Engenharia e Agronomia da Paraíba

Av. Dom Pedro I, 809 - Tambaú - João Pessoa - PB  
Tel.: + 55 (83) 3531 2525 E-mail: cresa@creaspb.org.br



Impresso em: 13/06/2022, 16:17  
Assinado em: 13/06/2022, 16:17



Certidão nº 177190/2022  
13/06/2022, 16:17  
Chave de Impressão: 3570C



**CAJAZEIRAS**

- Contrato nº: 00291/2021 - Execução Dos Serviços de Reforma e Ampliação Da Creche São José e Da Escola de Ensino Fundamental Costa e Silva no Município de Cajazeiras- PB - Data 03/01/2022 a



Este documento encontra-se registrado no Conselho Regional de Engenharia e Agronomia da Paraíba, vinculado à Certidão nº 177190/2022, emitida em 03/06/2022







*[Handwritten signature]*

Certidão nº 177190/2022  
13/06/2022, 16:17  
Chave de Impressão: 3570C

O documento neste ato registrado foi emitido em 13/06/2022 e contém 72 folhas

Jose Gustavo Marcolino Mendes  
Engenheiro Civil - CREA/PB  
Rafael Maria de Jesus  
Rafael Maria de Jesus  
Rafael Maria de Jesus



CREA-  
PB



Impressão em: 13/06/2022 16:17:17  
Impressão em: 13/06/2022 16:17:17

Conselho Regional de Engenharia e Agronomia da Paraíba  
Av. Dom Pedro I, 809 - Tambaú - João Pessoa - PB  
Tel: + 55 (83) 3533 2626 E-mail: cresaibpb@cresaibpb.org.br



**CAJAZEIRAS**

- Contrato nº: 00291/2021 -Execução Dos Serviços de Reforma e Ampliação Da Creche São José e Da Escola de Ensino Fundamental Costa e Silva no Município de Cajazeiras-PB -Data 03/01/2022 a

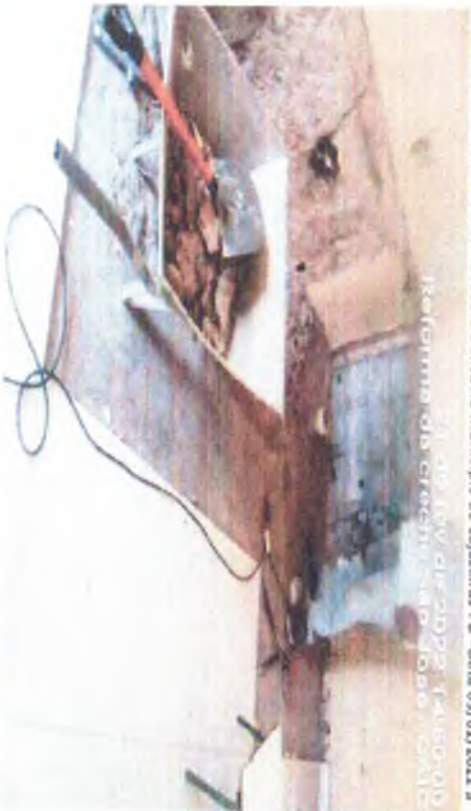

Este documento encontra-se registrado no Conselho Regional de Engenharia e Agronomia da Paraíba, vinculado à Certidão nº 177190/2022, emitida em 03/06/2022



Contrato nº 00291/2021 - Execução Dos Serviços de Reforma e Ampliação Da Creche São José e Da Escola de Ensino Fundamental Costa e Silva no Município de Calazearas-PB - Data 03/01/2022 a 29/04/2022

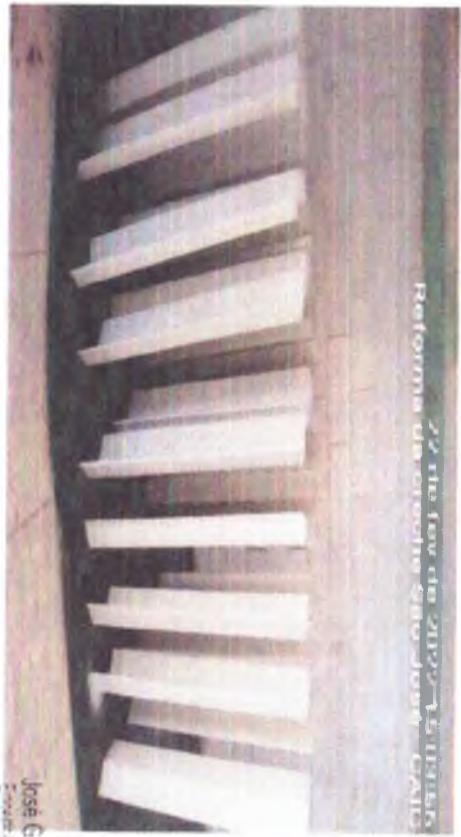

Este documento encontra-se registrado no Conselho Regional de Engenharia e Agronomia da Paraíba, vinculado à Certidão nº 177190/2022, emitida em 03/06/2022

Certidão nº 177190/2022  
13/06/2022, 16:17  
Chave de Impressão: 3570C

O documento neste ato registrado foi emitido em 13/06/2022 e contém 72 folhas

José Gustavo Henrique  
Engenheiro Civil  
Profissão: Engenharia Civil  
Serviços de Engenharia



CREA-PB



Conselho Regional de Engenharia e Agronomia da Paraíba  
Av. Dom Pedro I, 809 - Tambaú - João Pessoa - PB  
Tel: + 55 (83) 3533 2625 E-mail: creakp@creakp.org.br

Impressão em: 13/06/2022 às 16:17





*[Handwritten signature]*

Certidão nº 177190/2022  
13/06/2022, 16:17  
Chave de Impressão: 3570C

O documento neste ato registrado foi emitido em 13/06/2022 e contém 72 folhas

**Conselho Regional de Engenharia e Agronomia da Paraíba**  
Av. Dom Pedro I, 809 - Tamba - João Pessoa - PB  
Tel: + 55 (81) 3533 2525 E-mail: [crea06@crea06.org.br](mailto:crea06@crea06.org.br)

SECRETARIA DE REGISTRO E SERVIÇOS

MAXICASA COMERCIO, CONSULTORIAS E SERVIÇOS LTDA

251077

27.10001-72

CMR-J: 03

VISTO

989000

CREA-PB

Impressão err: 13/06/2022, às 16:17

Agência de Proteção

JUSTIANO MARCELO MACHADO  
Secretário de Registro e Serviços  
Márcia Maria  
Márcia Maria





CAJAZEIRAS

- Contrato nº: 00291/2021 – Execução Dos Serviços de Reforma e Ampliação Da Creche São José e Da Escola de Ensino Fundamental Costa e Silva no Município de Cajazeiras- PB – Data 03/01/2022 a 29/04/2022



Este documento encontra-se registrado no Conselho Regional de Engenharia e Agronomia da Paraíba, vinculado à Certidão nº 177190/2022, emitida em 03/06/2022



- Contrato nº: 00791/2021 - Execução Dos Serviços de Reforma e Ampliação Da Creche São José e Da Escola de Ensino Fundamental Costa e Silva no Município de Cajazeiras-PB - Data 03/01/2022 a 29/04/2022



Este documento encontra-se registrado no Conselho Regional de Engenharia e Agronomia da Paraíba, vinculado à Certidão nº 177190/2022, emitida em 03/06/2022



*[Handwritten signature]*

Certidão nº 177190/2022  
13/06/2022, 16:17  
Chave de Impressão: 3570C

O documento neste ato registrado foi emitido em 13/06/2022 e contém 72 folhas



Conselho Regional de Engenharia e Agronomia da Paraíba  
Av. Dom Pedro I, 009 - Tamiba - João Pessoa - PB  
Tel: + 55 (81) 3531 2525 E-mail: creapb@creapb.org.br

Impresso em: 13/06/2022, às 16:17





*[Handwritten signature]*

Jose Gustavo Narcolino Marquena  
Engenheiro Civil CREA PB 3570C  
Prestadora Maxicasa Comercio e Servicos Ltda  
Comprovaçao de Obra



Conselho Regional de Engenharia e Agronomia da Paraíba

Av. Dom Pedro I, 809 - Tambaia - João Pessoa - PB  
Tel: + 55 (03) 3533 2626 E-mail: cresaipo@creaipo.org.br



CREA-  
PB

Impresso em: 13/06/2022 às 16:17



Certidão nº 177190/2022  
13/06/2022, 16:17

Chave de Impressão: 3570C



**CAJAZEIRAS**

- Contrato nº: 00291/2021 – Execução Dos Serviços de Reforma e Ampliação Da Creche São José e Da Escola de Ensino Fundamental Costa e Silva no Município de Cajazeiras-PB – Data 03/01/2022 a 29/04/2022



Este documento encontra-se registrado no Conselho Regional de Engenharia e Agronomia da Paraíba, vinculado à Certidão nº 177190/2022, emitida em 03/06/2022





- Contrato nº: 00291/2021 - Execução Dos Serviços de Reforma e Ampliação Da Creche São José e Da Escola de Ensino Fundamental Costa e Silva no Município de Cajazeiras-PB - Data 03/01/2022 a 29/04/2022



Este documento encontra-se registrado no Conselho Regional de Engenharia e Agronomia da Paraíba, vinculado à Certidão nº 177190/2022, emitida em 03/06/2022



Handwritten signature in blue ink

Certidão nº 177190/2022  
13/06/2022, 16:17  
Chave de Impressão: 3570C

O documento neste ato registrado foi emitido em 13/06/2022 e contém 72 folhas

José Gustavo Meroaldo Menezes  
Engenheiro Civil (CREA 26.111.1/2017)  
Prefeitura Municipal de Cajazeiras  
Secretaria Municipal de Obras e Urbanismo



Impresso em: 13/06/2022, 16:17  
Aplicativo de Registro

Conselho Regional de Engenharia e Agronomia da Paraíba  
Av. Dom Pedro I, 809 - Tambaú - João Pessoa - PB  
Tel: + 55 (83) 3533 2525 E-mail: crea.pb@crea.pb.org.br





*[Handwritten signature]*

Certidão nº 177190/2022  
13/06/2022, 16:17  
Chave de Impressão: 3570C

O documento neste ato registrado foi emitido em 13/06/2022 e contém 72 folhas



*[Handwritten signature]*  
José Gustavo Mardônio Mardônio  
Engenheiro Civil - CREA/PB nº 177190/2022  
Rua da Engenharia, 100 - Jd. Primavera  
51.100-000 - Recife - PE

**Conselho Regional de Engenharia e Agronomia da Paraíba**

Av. Dom Pedro I, 809 - Tremula - João Pessoa - PB  
Tel: + 55 (03) 3533 2825 E-mail: [creapb@creapb.org.br](mailto:creapb@creapb.org.br)

Impresso em: 13/06/2022, às 16:17  
Página 1 de 1





CAJAZEIRAS

- Contrato nº: 00791/2021 - Execução Dos Serviços de Reforma e Ampliação Da Creche São José e Da Escola de Ensino Fundamental Costa e Silva no Município de Cajazeiras-PB - Data 03/01/2022 a 29/04/2022



Este documento encontra-se registrado no Conselho Regional de Engenharia e Agronomia da Paraíba, vinculado à Certidão nº 177190/2022, emitida em 03/06/2022



- Contrato nº: 00291/2021 - Execução Dos Serviços de Reforma e Ampliação Da Creche São José e Da Escola de Ensino Fundamental Costa e Silva no Município de Cajazeiras-PB - Data 03/03/2022 a 29/04/2022



Este documento encontra-se registrado no Conselho Regional de Engenharia e Agronomia da Paraíba vinculado à Certidão nº 177190/2022, emitida em 03/06/2022



Certidão nº 177190/2022

13/06/2022, 16:17

Chave de Impressão: 3570C

O documento neste ato registrado foi emitido em 13/06/2022 e contém 72 folhas

Jose Gustavo Marciano Nereu  
Engenheiro Civil - CREA - PB  
Prefeitura Municipal de Cajazeiras  
Secretaria de Planejamento



Conselho Regional de Engenharia e Agronomia da Paraíba  
Av. Dom Pedro I, 809 - Tremba - João Pessoa - PB  
Tel.: + 55 (83) 3533 2525 E-mail: cresa@crea-pb.org.br

Impressão em: 13/06/2022, 16:17:27



CONTRATO Nº 00293/2021 - Execução Dos Serviços de Reforma e Ampliação Da Creche São José e Da Escola de Ensino Fundamental Costa e Silva no Município de Cajazeiras-PB - Data 03/01/2022 a 29/04/2022



Este documento encontra-se registrado no Conselho Regional de Engenharia e Agronomia da Paraíba, vinculado à Certidão nº 177190/2022, emitida em 03/06/2022



Certidão nº 177190/2022  
13/06/2022, 16:17  
Chave de Impressão: 3570C

O documento neste ato registrado foi emitido em 13/06/2022 e contém 72 folhas

Jose Gustavo Marcolino Nogueira  
Engenheiro Civil, CREA: 25.411-1  
Profissional Registrado em 12/03/2010



Conselho Regional de Engenharia e Agronomia da Paraíba

Av. Dom Pedro I, 809 - Tambil - João Pessoa - PB  
Tel.: + 55 (83) 3533 2525 E-mail: creapb@creapb.org.br



Impresso em: 13/06/2022, às 16:17



*[Handwritten signature]*

Jose Gustavo Marcondes Marcondes  
engenheiro Civil (CREA) de 2012/00000001-72  
Tribunal Municipal de Pernambuco  
Serviço de Engenharia e Arquitetura

BRUNDA CONSTRUCOES E SERVIÇOS LTDA  
CREA-2624217  
VISTO  
CNPJ: 07.278.868/0001-72  
PB  
CREA-



Impressão em: 13/06/2022 às 16:17  
Certidão em: 13/06/2022 às 16:17

**Conselho Regional de Engenharia e Agronomia da Paraíba**  
Av. Dom Pedro I, 808 - Tambá - João Pessoa - PB  
Tel: + 55 (03) 3533 2525 E-mail: creapb@creapb.org.br

Certidão nº 177190/2022  
13/06/2022, 16:17  
Chave de Impressão: 3570C

O documento neste ato registrado foi emitido em 13/06/2022 e contém 72 folhas



**CAJAZEIRAS**

- Contrato nº: 00291/2021 - Execução Dos Serviços de Reforma e Ampliação Da Creche São José e Da Escola de Ensino Fundamental Costa e Silva no Município de Cajazeiras-PB - Data 03/01/2022 e 29/04/2022



Este documento encontra-se registrado no Conselho Regional de Engenharia e Agronomia da Paraíba vinculado à Certidão nº 177190/2022, emitida em 03/06/2022







Stand Mercadinho Mariposa  
Rua: 1.252 - 25  
Bairro: Mariposa

Certidão nº 177190/2022  
13/06/2022, 16:17  
Chave de Impressão: 3570C

O documento neste ato registrado foi emitido em 13/06/2022 e contém 72 folhas

**Conselho Regional de Engenharia e Agronomia da Paraíba**  
Av. Dom Pedro I, 809 - Tambaú - João Pessoa - PB  
Tel: + 55 (83) 3533 2525 E-mail: [creapbb@creapbb.org.br](mailto:creapbb@creapbb.org.br)



Impressão em: 13/06/2022, 16:17:27  
Agência de Registro

**CREA-**  
**PB**





CAJAZEIRAS

- Contrato n.º: 00291/2021 – Execução Dos Serviços de Reforma e Ampliação Da Creche São José e Da Escola de Ensino Fundamental Costa e Silva no Município de Cajazeiras-PB – Data: 03/01/2022 a 29/04/2022



Este documento encontra-se registrado no Conselho Regional de Engenharia e Agronomia da Paraíba vinculado à Certidão n.º 177190/2022, emitida em 03/06/2022



ESTADO DA PARAÍBA  
PREFEITURA MUNICIPAL DE CAJAZEIRAS  
COMISSÃO PERMANENTE DE LICITAÇÃO

TOMADA DE PREÇOS Nº 00002/2023

OBJETO: CONTRATAÇÃO DE EMPRESA DO RAMO DE ENGENHARIA CIVIL PARA CONSTRUÇÃO DE CRECHE DO TIPO B, ATRAVÉS DO TERMO DE CONVENIO Nº 474/2021 CELEBRADO ENTRE A PREFEITURA MUNICIPAL DE CAJAZEIRAS E O GOVERNO DO ESTADO DA PARAÍBA.

MAXICASA COMÉRCIO CONSTRUÇÕES E SERVIÇOS LTDA

CNPJ Nº 03.278.968/00001-72

INSCRIÇÃO ESTADUAL Nº 16.125.467-5

RUA GERALDO GABRIEL DA SILVA, 133 – JARDIM OÁSIS – CAJAZEIRAS - PARAÍBA

## DECLARAÇÃO

**MAXICASA COMÉRCIO CONSTRUÇÕES E SERVIÇOS LTDA**, inscrita no CNPJ nº 03.278.968/0001-72, Inscrição Estadual nº 16.125.467-5, estabelecida na Rua Geraldo Gabriel da Silva, nº 133 – Bairro Jardim Oásis – Cajazeiras – Paraíba, através de seu Representante Legal a Senhora **RAFAELA MARIA MEDEIROS DE SOUZA**, empresária, portadora da Carteira de Identidade – RG nº 3.148.217 SSP/PB e do CPF nº 074.897.864-01, residente e domiciliada na Rua José Leônicio da Silva, S/N – Jardim Primavera – Cajazeiras – Paraíba, DECLARA para os fins do Estabelecido no **Edital de TOMADA DE PREÇOS Nº 00002/2023 da Prefeitura Municipal de Cajazeiras/PB, em atendimento ao item: 7.9.9, declara QUE:**

Indica para se manter à frente dos serviços o Engenheiro Civil **CARLOS CLAUDIO PIRES MOREIRA**, portador da cédula de identidade com o RG sob o nº 1.013.228 – SSP-PB e do CPF 504.510.304-00 e registro do CREA nº 160161880-8.

Dispomos dos seguintes equipamentos para execução dos serviços objeto desta licitação:

Carro de mão  
Pá  
Enxada  
Betoneira  
Andaimes  
Martelete  
Furadeira  
Serra mármore  
Caminhão F400  
Pick Up Saveiro  
Caminhão caçamba basculante no toco

Declaramos ainda que por ocasião da futura contratação colocaremos a disposição todos os equipamentos, instalações, aparelhamento e pessoal técnico necessários para a perfeita execução dos serviços, independentemente de constar nesta relação.

Cajazeiras, 13 de Março de 2023.

RAFAELA  
MARIA  
MEDEIROS DE  
SOUZA:074897  
86401

Assinado de forma  
digital por RAFAELA  
MARIA MEDEIROS DE  
SOUZA:07489786401  
Dados: 2023.03.15  
14:41:45 -03'00'

CARLOS  
CLAUDIO PIRES  
MOREIRA:5045  
1030400

Assinado de forma  
digital por CARLOS  
CLAUDIO PIRES  
MOREIRA:50451030400  
Dados: 2023.03.15  
14:41:53 -03'00'



CNPJ Nº 03.278.968/0001-72

RUA GERALDO GABRIEL DA SILVA, Nº 133 – JARDIM OÁSIS – CAJAZEIRAS - PARAÍBA



## CONTRATO DE PRESTAÇÃO DE SERVIÇOS



**CONTRATANTE: MAXICASA COMÉRCIO CONSTRUÇÕES E SERVIÇOS LTDA**, firma estabelecida na rua Geraldo Gabriel da Silva, 133 – Jardim Oásis – Cajazeiras - Paraíba, inscrita no CNPJ sob o nº 03.278.968/0001-72. Denominada CONTRATANTE, neste ato representada pelo seu sócio Rafaela Maria Medeiros de Souza, brasileira, solteira, empresária, portadora da Cédula de Identidade nº 3148217 SSP-PB, CPF nº 074.897.864-01, residente e domiciliado na rua José Leôncio da Silva, s/n – Jardim Primavera – Cajazeiras – Paraíba.

**CONTRATADO: CARLOS CLÁUDIO PIRES MOREIRA**, Brasileiro, casado em regime de comunhão parcial de bens, nascido em 20/12/1966, Engenheiro Civil, portador da Carteira Profissional do CREA Nº 160161880-8, inscrito no CPF sob o nº 504.510.304-00 e Carteira de Identidade nº 1.013.228 SSP/PB, residente e domiciliado na rua José de Sousa Maciel, nº 431 – Jardim Oásis – Cajazeiras – Paraíba.

O presente contrato se regerá pelas cláusulas e condições seguinte:

### CLÁUSULA PRIMEIRA: Do objeto:

O objeto do contrato é a prestação de serviços profissionais na Área de Engenharia Civil, restrita às atribuições do contratado, conforme previsto na legislação vigente.

### CLÁUSULA SEGUNDA: Da Remuneração e carga horária:

O contratado receberá o equivalente a 06(seis) salários mínimos, para uma jornada diária de 04 (quatro) horas, conforme estabelecido na Lei Federal 4.950-A/66.

### CLÁUSULA TERCEIRA: Do prazo:

O prazo de validade deste contrato é indeterminado, podendo ser rescindido a qualquer tempo por uma das partes desde que comunicado com antecedência de 30(trinta) dias.

### CLÁUSULA QUARTA: Do foro:

Fica eleito o Foro da Comarca de Cajazeiras - PB para dirimir as questões decorrentes deste contrato.

E, por estarem justos e contratados, assinam o presente contrato, em 03(três) vias de igual teor, na presença de duas testemunhas.

Cajazeiras/PB em 03 de Maio de 2022.

RAFAELA MARIA  
MEDEIROS DE  
SOUZA:074897864  
01

Assinado de forma digital  
por RAFAELA MARIA  
MEDEIROS DE  
SOUZA:07489786401  
Dados: 2022.05.03 15:54:38  
-03'00'

CONTRATANTE



CARLOS  
CLAUDIO PIRES  
MOREIRA:5045  
1030400

Assinado de forma  
digital por CARLOS  
CLAUDIO PIRES  
MOREIRA:50451030400  
Dados: 2022.05.03  
15:54:48 -03'00'

CONTRATADO

TESTEMUNHAS:

[Handwritten Signature]  
NOME: CARLOS RAFAEL MEDEIROS DE SOUZA  
CPF Nº: 059.392.104-65

[Handwritten Signature]  
NOME: GIZELLY GONÇALVES DUARTE  
CPF Nº: 070.807.033-79



[Handwritten signature]

**CARTORIO DE 1º OFÍCIO "DIMAS ANDRIOLA".**  
**RUA BELIZA MARQUES GALVÃO, 44-CENTRO**  
 apresenta fotocópia confere com a original  
 exibida nestas Notas. Em test. [Handwritten Signature] da verdade.  
 Dou fé. CAJAZEIRAS -PB, 14/03/2023.

**RENELITA DA ROCHA NOESIA**  
 Selo Digital de fiscalização Tipo Normal C-AOD38442-0MNS  
 Confira o ato em <https://selodigital.tpb.jus.br>  
 EMOLUM.: 2,82 FARPEN: 0,34 FEPJ: 0,52 MP: 0,05



[Handwritten signature]





**República Federativa do Brasil**  
**Conselho Federal de Engenharia e Agronomia**  
**Carteira de Identidade Profissional**

Registro Nacional

**160161880-8**

Nome

CARLOS CLAUDIO PIRES MOREIRA

Filiação

HYGINO PIRES FERREIRA

FRANCISCA MOREIRA DA SILVA

C.P.F.

Documento de Identidade

Tipo Sang.

504.510.304-00

1013228 SSP/PB

O\*

Nascimento

Naturalidade

UF

Nacionalidade

20/12/1966

SOUSA

PB

BRASILEIRA

Crea de Registro

Emissão

Data de Registro

CREA-PB

25/05/2015

14/06/1995

Ass. Presidente

Registro no Crea

6532D PB



Título Profissional

Engenheiro Civil

Ass. do Profissional

*Carlos Claudio Pires Moreira*

Valer como Documento de Identidade e tem Fé Pública (52º do art. 56 da Lei nº 5194 de 24/12/66 e Lei nº 6286 de 07/05/75)

*h*

*g*



*g*



**CARTORIO DE 1º OFÍCIO "DIMAS ANDRIOLA"**  
**RUA BELIZA MARQUES GALVÃO, 44-CENTRO**

A presente fotocópia confere com a original exibida nestas Notas. Em tast. g da verdade.  
 Dou fé. CAJAZEIRAS -PB, 14/03/2023

*Renelita Moesia*



**RENELITA DA ROCHA MOESIA**  
 Selo Digital de fiscalização Tipo Normal C-AOD38444-8ZSO  
 Confira o ato em <https://selodigital.tpb.jus.br>  
 EMOLUM.: 2,82 FAREN.: 0,34 FEPJ.: 0,52 MP.: 0,05



**ESTADO DA PARAÍBA**  
**PREFEITURA MUNICIPAL DE CAJAZEIRAS**  
**COMISSÃO PERMANENTE DE LICITAÇÃO**

**TOMADA DE PREÇOS Nº 00002/2023**
**OBJETO: CONTRATAÇÃO DE EMPRESA DO RAMO DE ENGENHARIA CIVIL PARA CONSTRUÇÃO DE CRECHE DO TIPO B, ATRAVES DO TERMO DE CONVENIO Nº 474/2021 CELEBRADO ENTRE A PREFEITURA MUNICIPAL DE CAJAZEIRAS E O GOVERNO DO ESTADO DA PARAIBA.**
**MAXICASA COMÉRCIO CONSTRUÇÕES E SERVIÇOS LTDA**
**CNPJ Nº 03.278.968/00001-72**
**INSCRIÇÃO ESTADUAL Nº 16.125.467-5**
**RUA GERALDO GABRIEL DA SILVA, 133 – JARDIM OÁSIS – CAJAZEIRAS - PARAÍBA**

**DECLARAÇÃO**

**MAXICASA COMÉRCIO CONSTRUÇÕES E SERVIÇOS LTDA**, inscrita no CNPJ nº 03.278.968/0001-72, Inscrição Estadual nº 16.125.467-5, estabelecida na Rua Geraldo Gabriel da Silva, nº 133 – Bairro Jardim Oásis – Cajazeiras – Paraíba, através de seu Representante Legal a Senhora **RAFAELA MARIA MEDEIROS DE SOUZA**, empresária, portadora da Carteira de Identidade – RG nº 3.148.217 SSP/PB e do CPF nº 074.897.864-01, residente e domiciliada na Rua José Leôncio da Silva, S/N – Jardim Primavera – Cajazeiras – Paraíba, e através do seu Responsável Técnico, o Engenheiro Civil **CARLOS CLÁUDIO PIRES MOREIRA**, CREA Nº 160161880-8, **DECLARAM** para os fins do Estabelecido no Edital de **TOMADA DE PREÇOS Nº 00002/2023 da Prefeitura Municipal de Cajazeiras/PB**, em atendimento ao item: 7.9.10.1, **declara QUE:**

Sob as penalidades da lei, de que temos pleno conhecimento das condições e peculiaridades inerentes à natureza dos trabalhos relativamente ao objeto da Tomada de Preços nº 00002/2023, assumindo total responsabilidade por esse fato e informando que não o utilizaremos para quaisquer questionamentos futuros que ensejem desavenças técnicas ou financeiras com a Prefeitura Municipal de Cajazeiras/PB.

Cajazeiras, 13 de Março de 2023.

**RAFAELA**  
**MARIA**  
**MEDEIROS DE**  
**SOUZA:074897**  
**86401**

Assinado de forma  
 digital por RAFAELA  
 MARIA MEDEIROS DE  
 SOUZA:07489786401  
 Dados: 2023.03.13  
 10:14:14 -03'00'

**CARLOS**  
**CLAUDIO PIRES**  
**MOREIRA:5045**  
**1030400**

Assinado de forma  
 digital por CARLOS  
 CLAUDIO PIRES  
 MOREIRA:5045103040  
 0  
 Dados: 2023.03.13  
 10:14:20 -03'00'



**CNPJ Nº 03.278.968/0001-72**

**RUA GERALDO GABRIEL DA SILVA, Nº 133 – JARDIM OÁSIS – CAJAZEIRAS - PARAÍBA**



**COMÉRCIO, CONSTRUÇÕES E SERVIÇOS LTDA.**

CONSTRUINDO SONHOS, EDIFICANDO REALIZAÇÕES

**ESTADO DA PARAÍBA  
PREFEITURA MUNICIPAL DE CAJAZEIRAS  
COMISSÃO PERMANENTE DE LICITAÇÃO**

**TOMADA DE PREÇOS Nº 00002/2023**

**OBJETO: CONTRATAÇÃO DE EMPRESA DO RAMO DE ENGENHARIA CIVIL PARA CONSTRUÇÃO DE CRECHE DO TIPO B, ATRAVÉS DO TERMO DE CONVENIO Nº 474/2021 CELEBRADO ENTRE A PREFEITURA MUNICIPAL DE CAJAZEIRAS E O GOVERNO DO ESTADO DA PARAÍBA.**

**MAXICASA COMÉRCIO CONSTRUÇÕES E SERVIÇOS LTDA**

**CNPJ Nº 03.278.968/00001-72**

**INSCRIÇÃO ESTADUAL Nº 16.125.467-5**

**RUA GERALDO GABRIEL DA SILVA, 133 – JARDIM OÁSIS – CAJAZEIRAS - PARAÍBA**



**DECLARAÇÕES**

**MAXICASA COMÉRCIO CONSTRUÇÕES E SERVIÇOS LTDA**, inscrita no CNPJ nº 03.278.968/0001-72, Inscrição Estadual nº 16.125.467-5, estabelecida na Rua Geraldo Gabriel da Silva, nº 133 – Bairro Jardim Oásis – Cajazeiras – Paraíba, através de seu Representante Legal a Senhora **RAFAELA MARIA MEDEIROS DE SOUZA**, empresária, portadora da Carteira de Identidade – RG nº 3.148.217 SSP/PB e do CPF nº 074.897.864-01, residente e domiciliada na Rua José Leônício da Silva, S/N – Jardim Primavera – Cajazeiras – Paraíba, **DECLARA** para os fins do Estabelecido no **Edital de TOMADA DE PREÇOS Nº 00002/2023 da Prefeitura Municipal de Cajazeiras/PB.**

**DECLARAÇÃO** de cumprimento do disposto no Art. 7º, Inciso XXXIII, da CF – Art – 27, Inciso V, da Lei 8.666/93

O proponente acima qualificado, sob penas da Lei e em acatamento ao disposto no Art. 7º inciso XXXIII da Constituição Federal, Lei 9.854, de 27 de Outubro de 1999, declara não possuir em seu quadro de pessoal, funcionários menores de dezoito anos em trabalho noturno, insalubre ou perigoso e nem menores de dezesseis anos, em qualquer trabalho; podendo existir menores de quatorze anos na condição de aprendiz na forma da legislação vigente.

**DECLARAÇÃO** de superveniência de fato impeditivo no que diz respeito a participação na licitação

Conforme exigência contida na Lei 8.666/93, Art. 32, &2º, o proponente acima qualificado, declara não haver, até a presente data, fato impeditivo no que diz respeito à habilitação/participação na presente licitação, não se encontrando em concordata ou estado falimentar, estando ciente da obrigatoriedade de informar ocorrências posteriores. Ressalta, ainda não estar sofrendo penalidade de declaração de idoneidade no âmbito da administração Federal, Estadual ou do Distrito Federal, arcando civil e criminalmente pela presente afirmação.

**DECLARAÇÃO** de submeter-se a todas as cláusulas e condições do correspondente instrumento convocatório.

O proponente acima qualificado **DECLARA** se sujeitar integralmente aos termos do presente instrumento convocatório e manifesta expressamente concordância sobre a adequação do projeto básico relativo a referida obra.

O proponente acima qualificado declara ter conhecimento e aceitar todas as cláusulas do respectivo instrumento convocatório e submeter-se as condições nele estipuladas.

Cajazeiras, 13 de Março de 2023.

**RAFAELA  
MARIA  
MEDEIROS DE  
SOUZA:074897  
86401**  
Assinado de forma  
digital por RAFAELA  
MARIA MEDEIROS DE  
SOUZA:07489786401  
Dados: 2023.03.13  
10:14:28 -03'00'



**CNPJ Nº 03.278.968/0001-72  
RUA GERALDO GABRIEL DA SILVA, Nº 133 – JARDIM OÁSIS – CAJAZEIRAS - PARAÍBA**





**COMÉRCIO, CONSTRUÇÕES E SERVIÇOS LTDA.**

CONSTRUINDO SONHOS, EDIFICANDO REALIZAÇÕES

ESTADO DA PARAÍBA  
PREFEITURA MUNICIPAL DE CAJAZEIRAS  
COMISSÃO PERMANENTE DE LICITAÇÃO



TOMADA DE PREÇOS Nº 00002/2023

OBJETO: CONTRATAÇÃO DE EMPRESA DO RAMO DE ENGENHARIA CIVIL PARA CONSTRUÇÃO DE CRECHE DO TIPO B, ATRAVÉS DO TERMO DE CONVENIO Nº 474/2021 CELEBRADO ENTRE A PREFEITURA MUNICIPAL DE CAJAZEIRAS E O GOVERNO DO ESTADO DA PARAÍBA.

**MAXICASA COMÉRCIO CONSTRUÇÕES E SERVIÇOS LTDA**  
CNPJ Nº 03.278.968/00001-72  
INSCRIÇÃO ESTADUAL Nº 16.125.467-5  
RUA GERALDO GABRIEL DA SILVA, 133 – JARDIM OÁSIS – CAJAZEIRAS - PARAÍBA

**DECLARAÇÃO DE ELABORAÇÃO INDEPENDENTE DE PROPOSTA**

**MAXICASA COMÉRCIO CONSTRUÇÕES E SERVIÇOS LTDA**, inscrita no CNPJ nº 03.278.968/0001-72, Inscrição Estadual nº 16.125.467-5, estabelecida na Rua Geraldo Gabriel da Silva, nº 133 – Bairro Jardim Oásis – Cajazeiras – Paraíba, através de seu Representante Legal a Senhora **RAFAELA MARIA MEDEIROS DE SOUZA**, empresária, portadora da Carteira de Identidade – RG nº 3.148.217 SSP/PB e do CPF nº 074.897.864-01, residente e domiciliada na Rua José Leôncio da Silva, S/N – Jardim Primavera – Cajazeiras – Paraíba, DECLARA para os fins do Estabelecido no **Edital de TOMADA DE PREÇOS Nº 00002/2023 da Prefeitura Municipal de Cajazeiras/PB**, declara, sob as penas da lei, em especial o art. 299 do Código Penal Brasileiro **QUE:**

- A proposta apresentada para participar da **TOMADA DE PREÇOS Nº 00002/2023** foi elaborada de maneira independente pelo Licitante, e o conteúdo da proposta não foi, no todo ou em parte, direta ou indiretamente, informado, discutido ou recebido de qualquer outro participante potencial ou de fato deste Leilão, por qualquer meio ou por qualquer pessoa;
- A intenção de apresentar a proposta elaborada para participar da **TOMADA DE PREÇOS Nº 00002/2023** não foi informada, discutida ou recebida de qualquer outro participante potencial ou de fato deste Leilão, por qualquer meio ou por qualquer pessoa;
- Que não tentou, por qualquer meio ou por qualquer pessoa, influir na decisão de qualquer outro participante potencial ou de fato da **TOMADA DE PREÇOS Nº 00002/2023** quanto a participar ou não da referida licitação;
- Que o conteúdo da proposta apresentada para participar da **TOMADA DE PREÇOS Nº 00002/2023** não será, no todo ou em parte, direta ou indiretamente, comunicado ou discutido com qualquer outro participante potencial ou de fato deste Leilão antes da adjudicação do objeto da referida licitação;
- Que o conteúdo da proposta apresentada para participar da **TOMADA DE PREÇOS Nº 00002/2023** não foi, no todo ou em parte, direta ou indiretamente, informado, discutido ou recebido de qualquer integrante da **PREFEITURA MUNICIPAL DE CAJAZEIRAS/PB**, antes da abertura oficial das propostas; e
- Que está plenamente ciente do teor e da extensão desta declaração e que detém plenos poderes e informações para firmá-la.

Cajazeiras, 13 de Março de 2023.

RAFAELA MARIA MEDEIROS DE SOUZA:07489786401  
Assinado de forma digital por RAFAELA MARIA MEDEIROS DE SOUZA:07489786401  
Dados: 2023.03.13 10:15:26 -03'00'



CNPJ Nº 03.278.968/0001-72  
RUA GERALDO GABRIEL DA SILVA, Nº 133 – JARDIM OÁSIS – CAJAZEIRAS - PARAÍBA





**COMÉRCIO, CONSTRUÇÕES E SERVIÇOS LTDA.**

CONSTRUINDO SONHOS, EDIFICANDO REALIZAÇÕES

**ESTADO DA PARAÍBA  
PREFEITURA MUNICIPAL DE CAJAZEIRAS  
COMISSÃO PERMANENTE DE LICITAÇÃO**

**TOMADA DE PREÇOS Nº 00002/2023**

**OBJETO: CONTRATAÇÃO DE EMPRESA DO RAMO DE ENGENHARIA CIVIL PARA CONSTRUÇÃO DE CRECHE DO TIPO B, ATRAVÉS DO TERMO DE CONVENIO Nº 474/2021 CELEBRADO ENTRE A PREFEITURA MUNICIPAL DE CAJAZEIRAS E O GOVERNO DO ESTADO DA PARAÍBA.**

**MAXICASA COMÉRCIO CONSTRUÇÕES E SERVIÇOS LTDA  
CNPJ Nº 03.278.968/00001-72  
INSCRIÇÃO ESTADUAL Nº 16.125.467-5  
RUA GERALDO GABRIEL DA SILVA, 133 – JARDIM OÁSIS – CAJAZEIRAS - PARAÍBA**



**DECLARAÇÃO**

**MAXICASA COMÉRCIO CONSTRUÇÕES E SERVIÇOS LTDA**, inscrita no CNPJ nº 03.278.968/0001-72, Inscrição Estadual nº 16.125.467-5, estabelecida na Rua Geraldo Gabriel da Silva, nº 133 – Bairro Jardim Oásis – Cajazeiras – Paraíba, através de seu Representante Legal a Senhora **RAFAELA MARIA MEDEIROS DE SOUZA**, empresária, portadora da Carteira de Identidade – RG nº 3.148.217 SSP/PB e do CPF nº 074.897.864-01, residente e domiciliada na Rua José Leôncio da Silva, S/N – Jardim Primavera – Cajazeiras – Paraíba, **DECLARA** para os fins do Estabelecido no **Edital de TOMADA DE PREÇOS Nº 00002/2023** da Prefeitura Municipal de Cajazeiras/PB, em atendimento ao item: **9.1.2.1**, **declara QUE:**

Sob as penas da lei, de que até a data marcada para a entrega dos envelopes, inexistem fatos impeditivos para a sua habilitação no presente processo licitatório, ciente da obrigatoriedade de declarar ocorrências posteriores.

Cajazeiras, 13 de Março de 2023.

**RAFAELA  
MARIA  
MEDEIROS DE  
SOUZA:07489  
786401**

Assinado de forma  
digital por RAFAELA  
MARIA MEDEIROS DE  
SOUZA:07489786401  
Dados: 2023.03.13  
10:17:32 -03'00'



**CNPJ Nº 03.278.968/0001-72  
RUA GERALDO GABRIEL DA SILVA, Nº 133 – JARDIM OÁSIS – CAJAZEIRAS - PARAÍBA**



**COMÉRCIO, CONSTRUÇÕES E SERVIÇOS LTDA.**

CONSTRUINDO SONHOS, EDIFICANDO REALIZAÇÕES

**ESTADO DA PARAÍBA  
PREFEITURA MUNICIPAL DE CAJAZEIRAS  
COMISSÃO PERMANENTE DE LICITAÇÃO**

**TOMADA DE PREÇOS Nº 00002/2023**

**OBJETO: CONTRATAÇÃO DE EMPRESA DO RAMO DE ENGENHARIA CIVIL PARA CONSTRUÇÃO DE CRECHE DO TIPO B, ATRAVÉS DO TERMO DE CONVENIO Nº 474/2021 CELEBRADO ENTRE A PREFEITURA MUNICIPAL DE CAJAZEIRAS E O GOVERNO DO ESTADO DA PARAÍBA.**

**MAXICASA COMÉRCIO CONSTRUÇÕES E SERVIÇOS LTDA  
CNPJ Nº 03.278.968/00001-72  
INSCRIÇÃO ESTADUAL Nº 16.125.467-5  
RUA GERALDO GABRIEL DA SILVA, 133 – JARDIM OÁSIS – CAJAZEIRAS - PARAÍBA**



**DECLARAÇÃO DE MICROEMPRESA OU DE EMPRESA DE PEQUENO PORTE**

**MAXICASA COMÉRCIO CONSTRUÇÕES E SERVIÇOS LTDA**, inscrita no CNPJ nº 03.278.968/0001-72, Inscrição Estadual nº 16.125.467-5, estabelecida na Rua Geraldo Gabriel da Silva, nº 133 – Bairro Jardim Oásis – Cajazeiras – Paraíba, através de seu Representante Legal a Senhora **RAFAELA MARIA MEDEIROS DE SOUZA**, empresária, portadora da Carteira de Identidade – RG nº 3.148.217 SSP/PB e do CPF nº 074.897.864-01, residente e domiciliada na Rua José Leôncio da Silva, S/N – Jardim Primavera – Cajazeiras – Paraíba, **DECLARA** para os fins do Estabelecido no **Edital de TOMADA DE PREÇOS Nº 00002/2023 da Prefeitura Municipal de Cajazeiras/PB, declara QUE:**

É microempresa ou empresa de pequeno porte, nos termos do enquadramento previsto na Lei Complementar nº 123, de 14 de dezembro de 2006, e Lei Complementar nº 147/14, de 7 de agosto de 2014, cujos termos declaro conhecer na íntegra, estando apta, portanto, a exercer o direito de preferência no procedimento licitatório modalidade Tomada de Preços nº 00002/2023, da Prefeitura Municipal de Cajazeiras-PB.

Cajazeiras, 13 de Março de 2023.

**RAFAELA  
MARIA  
MEDEIROS DE  
SOUZA:07489  
786401**

Assinado de forma  
digital por RAFAELA  
MARIA MEDEIROS DE  
SOUZA:07489786401  
Dados: 2023.03.13  
10:17:07 -03'00'



**CNPJ Nº 03.278.968/0001-72  
RUA GERALDO GABRIEL DA SILVA, Nº 133 – JARDIM OÁSIS – CAJAZEIRAS - PARAÍBA**



## DECLARAÇÃO DE ENQUADRAMENTO DA EMPRESA COMO EMPRESA DE PEQUENO PORTE - EPP

DECLARO, para os fins que se fizerem necessários que a Empresa **MAXICASA COMERCIO CONSTRUCOES E SERVICOS LTDA. - EPP**, CNPJ. 03.278.968/0001-72 - Insc. Estadual 16.125.467-5, com sede a Rua Geraldo Gabriel da Silva, Nº 133 - Térreo - Jardim Oasis - Cajazeiras/PB - 58.900-000, é enquadrada como Empresa de Pequeno Porte - EPP, se enquadrando nos Termos da Lei 123/2006, nesta condição.

Cajazeiras-PB, 27 de fevereiro de 2023.

ALUISIO DANTAS Assinado de forma digital  
por ALUISIO DANTAS  
VIEIRA:02064801 VIEIRA:02064801480  
Dados: 2023.02.27 15:31:47  
480 -03'00'

**Alúcio Dantas Vieira**  
Contador  
CPF. 020.648.014-80  
CRC-RN 010486/O-7



**solução**  
CONTABILIDADE

(84) 99905-3103 | (84) 99641-9797  
@solucaocontabilidadedelucracia

CNPJ 14.036.424/0001-10  
Rua Raul de Aienca, 378 - Centro  
Lucrécia/RN - CEP. 59805-000





Governo do Estado da Paraíba  
Secret. de Estado de Turismo e do Desenvolvimento Econômico  
Junta Comercial do Estado da Paraíba



## CERTIDÃO SIMPLIFICADA

### Sistema Nacional de Registro de Empresas Mercantis - SINREM

Certificamos que as informações abaixo constam dos documentos arquivados nesta Junta Comercial e são vigentes na data da sua expedição.

Nome Empresarial: MAXICASA COMERCIO CONSTRUÇÕES E SERVIÇOS LTDA		Protocolo: PBC2301465037			
Natureza Jurídica: Sociedade Empresária Limitada					
NIRE (Sede) 25200341945	CNPJ 03.278.968/0001-72	Data de Ato Constitutivo 14/07/1999	Início de Atividade 14/07/1999		
<b>Endereço Completo</b> Rua GERALDO GABRIEL DA SILVA, Nº 133, TERREO TERREO;, JARDIM OASIS - Cajazeiras/PB - CEP 58900-000					
<b>Objeto Social</b> CONSTRUCÃO DE EDIFÍCIOS, CORRETAGEM NA COMPRA E VENDA E AVALIAÇÃO DE IMÓVEIS, CONSTRUÇÃO DE SISTEMA DE ABASTECIMENTO DE ÁGUA E SISTEMAS DE ESGOTOS SANITÁRIOS, OBRAS DE URBANIZAÇÃO-RUAS, PRACAS E CALÇADAS, OBRAS DE FUNDACOES, OBRAS DE TERRAPLENAGEM, COLETA DE LIXO URBANO E RURAL, COLETA DE RESÍDUOS PERIGOSOS, ATIVIDADES DE LIMPEZA, ADMINISTRAÇÃO E GESTÃO DE PESSOAL, SERVIÇOS DE PINTURA EM OBRAS DE ENGENHARIA CIVIL, INSTALAÇÃO E MANUTENÇÃO ELÉTRICA, PERFURAÇÃO E CONSTRUÇÃO DE POCOS DE ÁGUA, SERVIÇOS DE PREPARAÇÃO DE CANTEIROS DE OBRAS, OBRAS DE DRENAGEM, CONSTRUÇÃO DE INSTALAÇÕES DESPORTIVAS TAIS COMO PISTA DE COMPETIÇÃO, QUADRAS ESPORTIVAS E PISCINAS, MONTAGEM DE ESTRUTURAS METÁLICAS, FABRICAÇÃO DE ARTEFATOS DE CIMENTO PARA USO NA CONSTRUÇÃO, CONSTRUÇÃO DE RODOVIAS, SERVIÇOS DE PINTURA PARA SINALIZAÇÃO EM PISTAS RODOVIÁRIAS, FABRICAÇÃO DE PRODUTOS DO REFINO DE PETRÓLEO, CONSTRUÇÃO DE PONTES, OBRAS DE ACUDES, CONSTRUÇÃO DE BARRAGENS, LOCAÇÃO DE MEIOS DE TRANSPORTE, EXCETO AUTOMÓVEIS, SEM CONDUTOR, LOCAÇÃO DE AUTOMÓVEIS SEM CONDUTOR, LOCAÇÃO DE MÁQUINAS E EQUIPAMENTOS PARA CONSTRUÇÃO SEM OPERADOR, EXCETO ANDAIMES.					
<b>Capital Social</b> R\$ 350.000,00 (trezentos e cinquenta mil reais) <b>Capital Integralizado</b> R\$ 350.000,00 (trezentos e cinquenta mil reais)		<b>Porte</b> EPP (Empresa de Pequeno Porte)	<b>Prazo de Duração</b> Indeterminado		
<b>Dados do Sócio</b>	<b>CPF/CNPJ</b>	<b>Participação no capital</b>	<b>Espécie de sócio</b>	<b>Administrador</b>	<b>Término do mandato</b>
Nome RAFAELA MARIA MEDEIROS DE SOUZA	074.897.864-01	R\$ 350.000,00	Sócio	S	Indeterminado
<b>Dados do Administrador</b>	<b>CPF</b>	<b>Término do mandato</b>			
Nome RAFAELA MARIA MEDEIROS DE SOUZA	074.897.864-01	Indeterminado			
<b>Último Arquivamento</b>	<b>Número</b>	<b>Ato/eventos</b>	<b>Situação</b>		
Data 23/05/2022	20220862524	223 / 223 - BALANÇO	ATIVA Status SEM STATUS		

Esta certidão foi emitida automaticamente em 27/02/2023, às 14:00:34 (horário de Brasília).  
Se impressa, verificar sua autenticidade no <https://www.redesim.pb.gov.br>, com o código XJLFJMLC.



PBC2301465037

Maria de Fatima Ventura Venancio  
Secretário(a) Geral





**COMÉRCIO, CONSTRUÇÕES E SERVIÇOS LTDA.**

CONSTRUINDO SONHOS, EDIFICANDO REALIZAÇÕES

**ESTADO DA PARAÍBA  
PREFEITURA MUNICIPAL DE CAJAZEIRAS  
COMISSÃO PERMANENTE DE LICITAÇÃO**

**TOMADA DE PREÇOS Nº 00002/2023**

**OBJETO: CONTRATAÇÃO DE EMPRESA DO RAMO DE ENGENHARIA CIVIL PARA CONSTRUÇÃO DE CRECHE DO TIPO B, ATRAVÉS DO TERMO DE CONVENIO Nº 474/2021 CELEBRADO ENTRE A PREFEITURA MUNICIPAL DE CAJAZEIRAS E O GOVERNO DO ESTADO DA PARAIBA.**

**MAXICASA COMÉRCIO CONSTRUÇÕES E SERVIÇOS LTDA**

**CNPJ Nº 03.278.968/00001-72**

**INSCRIÇÃO ESTADUAL Nº 16.125.467-5**

**RUA GERALDO GABRIEL DA SILVA, 133 – JARDIM OÁSIS – CAJAZEIRAS - PARAÍBA**



**DECLARAÇÃO DE ATENDIMENTO AO DECRETO Nº 7.983/2013**

**MAXICASA COMÉRCIO CONSTRUÇÕES E SERVIÇOS LTDA**, inscrita no CNPJ nº 03.278.968/0001-72, Inscrição Estadual nº 16.125.467-5, estabelecida na Rua Geraldo Gabriel da Silva, nº 133 – Bairro Jardim Oásis – Cajazeiras – Paraíba, através de seu Representante Legal a Senhora **RAFAELA MARIA MEDEIROS DE SOUZA**, empresária, portadora da Carteira de Identidade – RG nº 3.148.217 SSP/PB e do CPF nº 074.897.864-01, residente e domiciliada na Rua José Leôncio da Silva, S/N – Jardim Primavera – Cajazeiras – Paraíba, **DECLARA** para os fins do Estabelecido no **Edital de TOMADA DE PREÇOS Nº 00002/2023** da Prefeitura Municipal de Cajazeiras/PB, **declara QUE:**

Cumpre as regras e os critérios para a elaboração do orçamento de referência da obra de que trata a Tomada de Preços nº 00002/2023 estabelecidos no Decreto nº 7983/2013, de 08 de abril de 2013.

Cajazeiras, 13 de Março de 2023.

**RAFAELA MARIA MEDEIROS DE SOUZA:07489786401**  
Assinado de forma digital por RAFAELA MARIA MEDEIROS DE SOUZA:07489786401  
Dados: 2023.03.13 10:17:17 -03'00'



**CNPJ Nº 03.278.968/0001-72  
RUA GERALDO GABRIEL DA SILVA, Nº 133 – JARDIM OÁSIS – CAJAZEIRAS - PARAÍBA**

ESTADO DA PARAÍBA  
PREFEITURA MUNICIPAL DE CAJAZEIRAS  
COMISSÃO PERMANENTE DE LICITAÇÃO

TOMADA DE PREÇOS Nº 00002/2023

OBJETO: CONTRATAÇÃO DE EMPRESA DO RAMO DE ENGENHARIA CIVIL PARA CONSTRUÇÃO DE CRECHE DO TIPO B, ATRAVES DO TERMO DE CONVENIO Nº 474/2021 CELEBRADO ENTRE A PREFEITURA MUNICIPAL DE CAJAZEIRAS E O GOVERNO DO ESTADO DA PARAIBA.

MAXICASA COMÉRCIO CONSTRUÇÕES E SERVIÇOS LTDA  
CNPJ Nº 03.278.968/00001-72  
INSCRIÇÃO ESTADUAL Nº 16.125.467-5  
RUA GERALDO GABRIEL DA SILVA, 133 – JARDIM OÁSIS – CAJAZEIRAS - PARAÍBA



DECLARAÇÃO

**MAXICASA COMÉRCIO CONSTRUÇÕES E SERVIÇOS LTDA**, inscrita no CNPJ nº 03.278.968/0001-72, Inscrição Estadual nº 16.125.467-5, estabelecida na Rua Geraldo Gabriel da Silva, nº 133 – Bairro Jardim Oásis – Cajazeiras – Paraíba, através de seu Representante Legal a Senhora **RAFAELA MARIA MEDEIROS DE SOUZA**, empresária, portadora da Carteira de Identidade – RG nº 3.148.217 SSP/PB e do CPF nº 074.897.864-01, residente e domiciliada na Rua José Leôncio da Silva, S/N – Jardim Primavera – Cajazeiras – Paraíba, DECLARA para os fins do Estabelecido no Edital de **TOMADA DE PREÇOS Nº 00002/2023** da Prefeitura Municipal de Cajazeiras/PB, declara QUE:

Não possui em seu quadro societário e de funcionários, qualquer servidor efetivo ou comissionado ou empregado desta Prefeitura Municipal de Cajazeiras, como também em nenhum outro órgão ou entidade a ela vinculada, exercendo funções técnicas, gerenciais, comerciais, administrativas ou societárias.

Cajazeiras, 13 de Março de 2023.

RAFAELA  
MARIA  
MEDEIROS DE  
SOUZA:074897  
86401

Assinado de forma  
digital por RAFAELA  
MARIA MEDEIROS DE  
SOUZA:07489786401  
Dados: 2023.03.13  
10:17:25 -03'00'







**COMÉRCIO, CONSTRUÇÕES E SERVIÇOS LTDA.**

CONSTRUINDO SONHOS, EDIFICANDO REALIZAÇÕES

**ESTADO DA PARAÍBA  
PREFEITURA MUNICIPAL DE CAJAZEIRAS  
COMISSÃO PERMANENTE DE LICITAÇÃO**

**TOMADA DE PREÇOS Nº 00002/2023**

**OBJETO: CONTRATAÇÃO DE EMPRESA DO RAMO DE ENGENHARIA CIVIL PARA CONSTRUÇÃO DE CRECHE DO TIPO B, ATRAVES DO TERMO DE CONVENIO Nº 474/2021 CELEBRADO ENTRE A PREFEITURA MUNICIPAL DE CAJAZEIRAS E O GOVERNO DO ESTADO DA PARAIBA.**

**MAXICASA COMÉRCIO CONSTRUÇÕES E SERVIÇOS LTDA**

**CNPJ Nº 03.278.968/00001-72**

**INSCRIÇÃO ESTADUAL Nº 16.125.467-5**

**RUA GERALDO GABRIEL DA SILVA, 133 - JARDIM OÁSIS - CAJAZEIRAS - PARAÍBA**



**TERMO DE ENCERRAMENTO DOS DOCUMENTOS DE HABILITAÇÃO**

**MAXICASA COMÉRCIO CONSTRUÇÕES E SERVIÇOS LTDA**, inscrita no CNPJ nº 03.278.968/0001-72, Inscrição Estadual nº 16.125.467-5, estabelecida na Rua Geraldo Gabriel da Silva, nº 133 - Bairro Jardim Oásis - Cajazeiras - Paraíba, através de seu Representante Legal a Senhora **RAFAELA MARIA MEDEIROS DE SOUZA**, empresária, portadora da Carteira de Identidade - RG nº 3.148.217 SSP/PB e do CPF nº 074.897.864-01, residente e domiciliada na Rua José Leôncio da Silva, S/N - Jardim Primavera - Cajazeiras - Paraíba, **VEM ENCERRAR ESTE CADERNO DE DOCUMENTOS DE HABILITAÇÃO DA TOMADA DE PREÇOS Nº 00002/2023 CUJO OBJETO É A CONTRATAÇÃO DE EMPRESA DO RAMO DE ENGENHARIA CIVIL PARA CONSTRUÇÃO DE CRECHE DO TIPO B, ATRAVES DO TERMO DE CONVENIO Nº 474/2021 CELEBRADO ENTRE A PREFEITURA MUNICIPAL DE CAJAZEIRAS E O GOVERNO DO ESTADO DA PARAIBA.** CONTENDO ESTE CADERNO DE HABILITAÇÃO, \_\_\_\_\_ PÁGINAS.

NUMERADAS DE \_\_\_\_\_ A \_\_\_\_\_

Cajazeiras, 13 de Março de 2023.

**RAFAELA  
MARIA  
MEDEIROS DE  
SOUZA:07489  
786401**

Assinado de forma digital por RAFAELA MARIA MEDEIROS DE SOUZA:07489786401  
Dados: 2023.03.13 10:16:38 -03'00'



**CNPJ Nº 03.278.968/0001-72  
RUA GERALDO GABRIEL DA SILVA, Nº 133 - JARDIM OÁSIS - CAJAZEIRAS - PARAÍBA**